PIANO TERRITORIALE PAESAGGISTICO REGIONALE - TAVOLA C

SCALA 1:30000

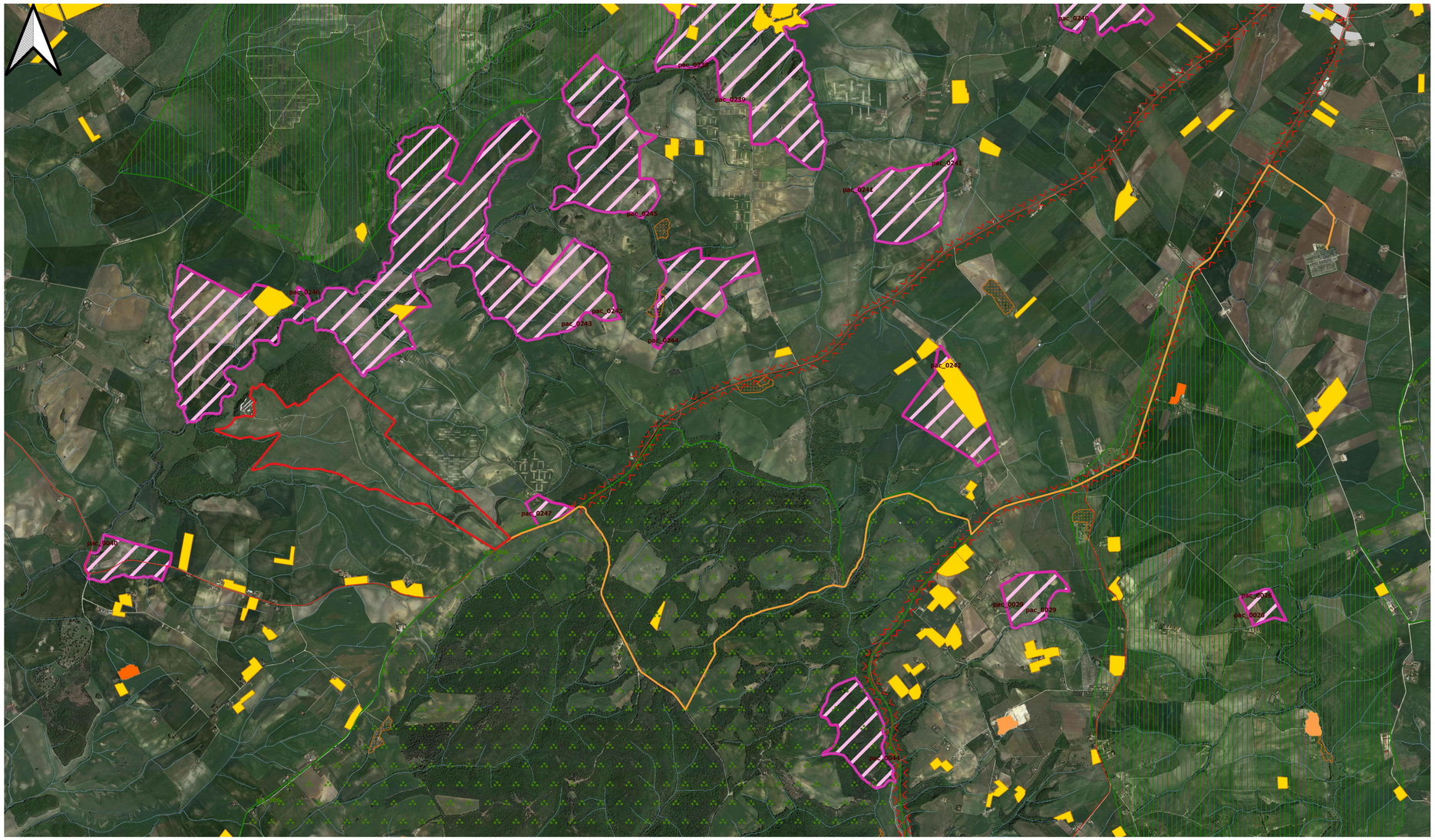

LEGENDA

- Area impianto
- Cavidotto

PTPR - Tavola C

- zone_di_protezione_speciale
- zone_di_protezione_speciale
- zone_a_conservazione_speciale_sir
- zone_a_conservazione_speciale_sir
- zone_a_conservazione_speciale_sin
- zone_a_conservazione_speciale_sin
- zone_a_conservazione_indiretta_zci
- zone_a_conservazione_indiretta_zci
- viabilita_infra_stroriche_vs
- viabilita_infra_stroriche_vs
- viabilita_di_grande_comunicazione_cp
- viabilita_di_grande_comunicazione_cp
- viabilita_antica_va
- viabilita_antica_va
- tessuto-urbano
- tessuto-urbano
- sito-unesco
- sito-unesco
- SIC_zone_speciali_di_conservazione_d
- SIC_zone_speciali_di_conservazione_d
- sistema_agrario_permanente
- sistema_agrario_permanente
- schema_piano_regionale_parchi_sp
- schema_piano_regionale_parchi_sp
- schema_piano_regionale_parchi_punti_sp
- schema_piano_regionale_parchi_punti_sp
- reticolo_idrografico
- reticolo_idrografico
- punti_di_vista
- punti_di_vista
- ptp1512-no-unesco
- ptp1512-no-unesco
- percorsi_panoramici
- percorsi_panoramici
- pascoli_rocce_aree_nude_clc
- pascoli_rocce_aree_nude_clc
- parchi_ville_e_giardini_storici_pv
- parchi_ville_e_giardini_storici_pv
- parchi_archeologici_e_culturali_pac
- parchi_archeologici_e_culturali_pac
- oasi_faunistiche_of
- oasi_faunistiche_of
- geositi_punti_geo
- geositi_punti_geo
- geositi_areali_geo
- geositi_areali_geo
- filari_alberature_bnl
- filari_alberature_bnl
- ferrovia_ca
- ferrovia_ca
- centri_antichi_ca
- centri_antichi_ca
- buffer_beni_puntuali_cc
- buffer_beni_puntuali_cc
- buffer_beni_patrimonio_monumentale_spm
- buffer_beni_patrimonio_monumentale_spm
- buffer_beni_lineari_ic
- buffer_beni_lineari_ic
- buff_viabilita_antica
- buff_viabilita_antica
- buff_punti_a
- buff_punti_a
- buff_beni_puntuali
- buff_beni_puntuali
- beni_puntuali_spc
- beni_puntuali_spc
- beni_puntuali_cc
- beni_puntuali_cc
- beni_patrimonio_monumentale_aree_sam
- beni_patrimonio_monumentale_aree_sam
- beni_patrimonio_archeo_punt_arp
- beni_patrimonio_archeo_punt_arp
- beni_patrimonio_archeo_aree_ara
- beni_patrimonio_archeo_aree_ara
- beni_lineari_sistema_contemporaneo_ic
- beni_lineari_sistema_contemporaneo_ic
- beni_del_patrimonio_monumentale_punti_spm
- beni_del_patrimonio_monumentale_punti_spm
- beni_areali_sac
- beni_areali_sac
- beni_areali_cc
- beni_areali_cc
- aree_ricreative
- aree_ricreative

aree_con_fenomeni_di_frazionamento_fondiario

- discariche depositi cave
- aree con fenomeni di frazionamento fondiario e processi insediativi diffusi

aree_con_fenomeni_di_frazionamento_fondiario

- discariche depositi cave
- aree con fenomeni di frazionamento fondiario e processi insediativi diffusi
- ambiti_di_protezione_att_venatoria_apv
- ambiti_di_protezione_att_venatoria_apv

1 0 1 2 3 km

COMUNE DI TUSCANIA

Provincia di Viterbo

ISTANZA di **Valutazione di Impatto Ambientale Nazionale,**
ai sensi del D.L. 92/2021 e del D.lgs 152/2006 e s.m.i.

LEONARDO POWER s.r.l.

Via Pietro Borsieri, 2
00195 Roma (RM)

REALIZZAZIONE di **Impianto Agrivoltaico a Terra,** Connesso alla RTN di Potenza pari a 92,048 MWp

Progettazione

Società di Ingegneria
FARENTI S.r.l.
Via Don Giuseppe Corda, snc
03030 Santopadre (FR)
Tel. 07761805460 Fax 07761800135
P.Iva 02604750600

Ing. Piero Farenti

ORDINE DEGLI INGEGNERI DELLA PROVINCIA DI FROSINONE
Dott. Ing. PIERO FARENTI
Sez. A - n. 1733
Settore: ambientale industriale dell'informazione

Codice documento	*Titolo documento*
VIA.TAV20	**PTPR - TAVOLA C**

Revisione Elaborato

N. REV.	DATA REV.	DESCRIZIONE REVISIONE	REDAZIONE	APPROVAZIONE
0	**Gennaio 2024**	**Prima Emissione**	**Ing. Andrea Farenti**	**Ing. Piero Farenti**