

SITO "CASTEL GHEZZO" SU INTERVISIBILITA'

SCALA 1:10000

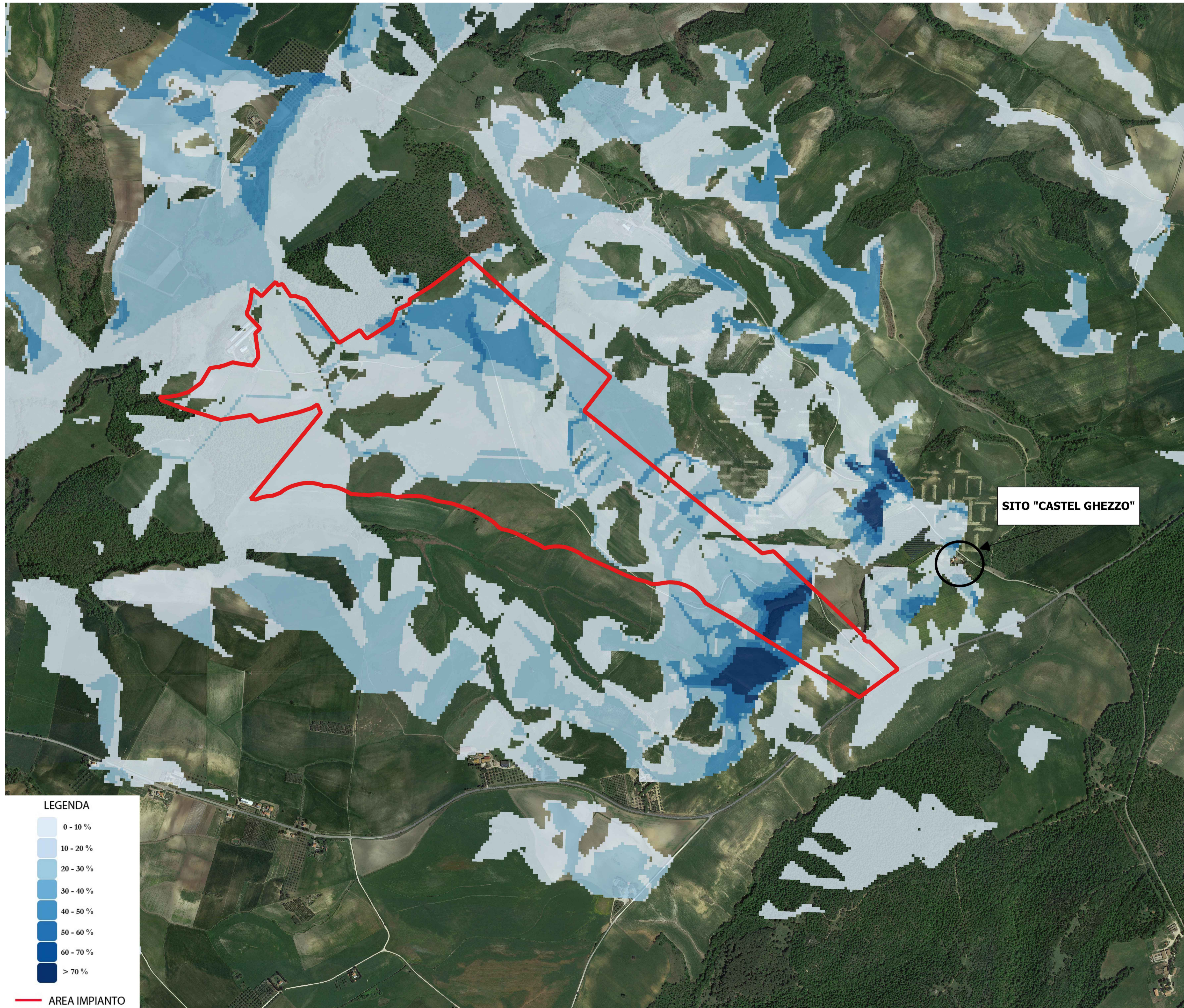

Il sito "Castel Ghezzo" non è censito dalle Tavole del PTPR come probabile sito archeologico; inoltre, dallo studio di intervisibilità effettuato, l'area in oggetto non risulta essere visibile come riportato dalla foto sovrastante.

COMUNE DI TUSCANIA

Provincia di Viterbo

ISTANZA di Valutazione di Impatto Ambientale Nazionale,
ai sensi del D.L. 92/2021 e del D.lgs 152/2006 e s.m.i.

LEONARDO POWER S.r.l.

Via Pietro Borsieri, 2
00195 Roma (RM)

REALIZZAZIONE di Impianto Agrivoltaico a Terra, Connesso alla RTN
di Potenza pari a 92,048 MWp

Progettazione

FARENTI S.r.l.
Società di Ingegneria
Via Don Giuseppe Corda, snc
03030 Santopadre (FR)
Tel. 07761805460 Fax 07761800135
P.Iva 02604750600

Ing. Piero Farenti

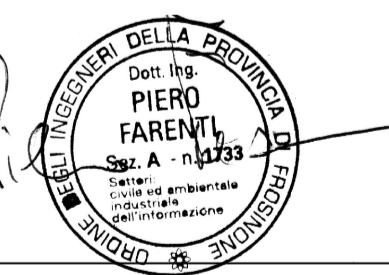

Codice documento Titolo documento

VIA.TAV26

SITO "CASTEL GHEZZO" SU INTERVISIBILITA'

Revisione Elaborato

N. REV.	DATA REV.	DESCRIZIONE REVISIONE	REDAZIONE	APPROVAZIONE
0	Gennaio 2024	Prima Emissione	Ing. Andrea Farenti	Ing. Piero Farenti