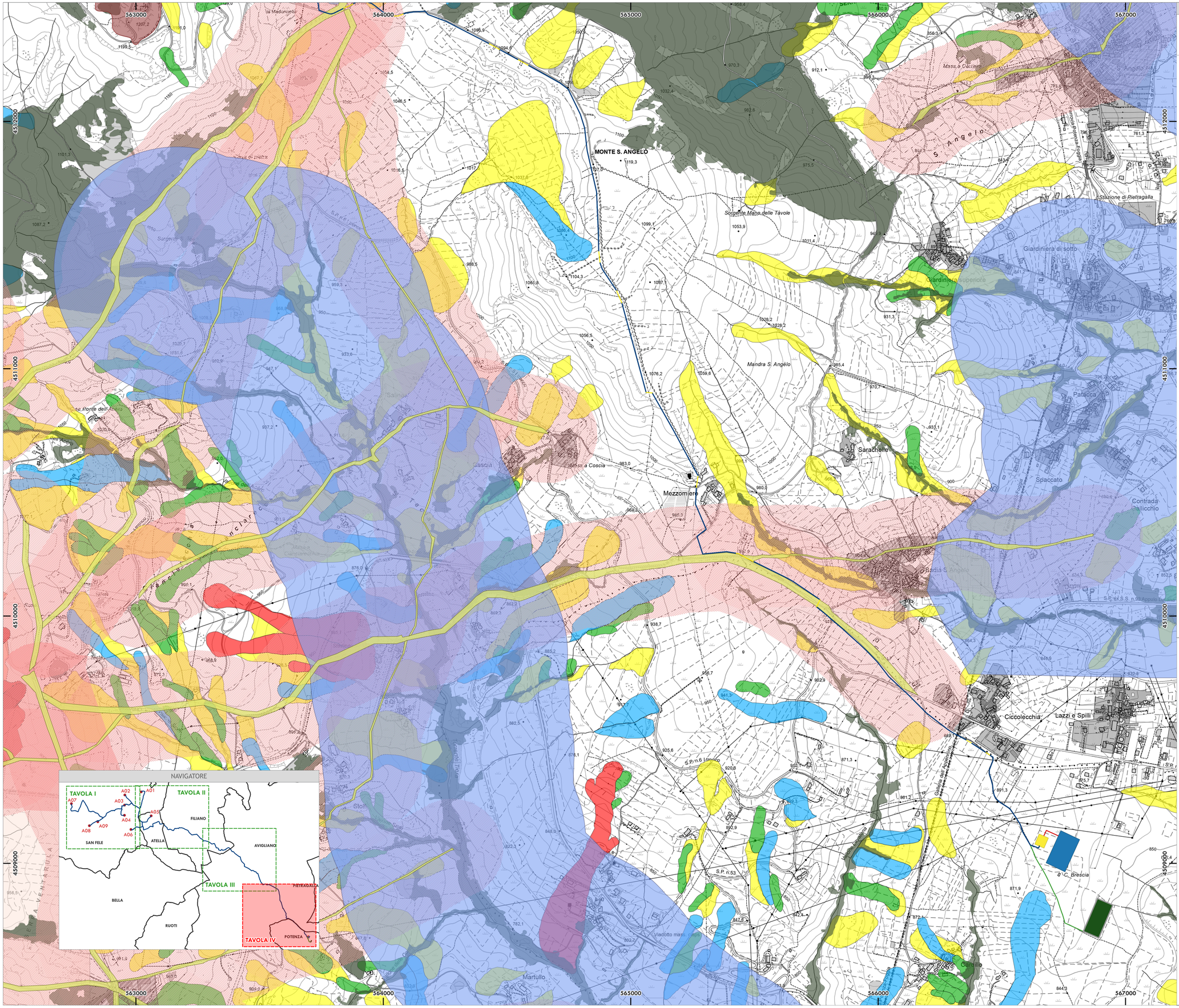

NAVIGATORE

LEGENDA

ELEMENTI PROGETTO

- Aerogeneratore
- Cavidotto
- Trincea
- T.O.C.
- Staffaggio
- Cavidotto Stazione Utente - SSE "Nuova Avigliano"
- Cavidotto Stazione Utente - Storage
- Stazione Utente
- Sottostazione Elettrica "Nuova Avigliano" TERNA
- Storage da 30 MW

VINCOLI L.R. 54/2015

1. Aree sottoposte a tutela del paesaggio, del patrimonio storico, artistico e archeologico
   - 1.1 Siti inseriti nel patrimonio mondiale dell'UNESCO - Buffer 8000 m
   - 1.2 Beni monumentali
   - 1.2 Beni monumentali - Buffer 1001 m

1.3 Beni archeologici
   - 1.3.1 Beni archeologici tutelati - ope legis
   - 1.3.1 Beni archeologici tutelati - ope legis - Buffer di 1000 m per impianti eolici

1.3.1 Zone individuate ai sensi dell'art. 142, let. m del D.Lgs 42/2004
   - 1.3.2 Aree di Interesse Archeologico intese come contesti di giacenza storicamente rilevante

1.4 Beni Paesaggisitici

1.4.1 Aree già vincolate ai sensi dell'artt. 136 e 157 del D.Lgs. n. 42/2004
   - Parchi e Viali della Rimembranza - art. 136
   - Aree di notevole interesse pubblico
   - 1.4.2 Territori costieri compresi in una fascia della profondità di 5000 m dalla linea di battigia
   - 1.4.3 Territori contermini i laghi ed invasi artificiali compresi ina fascia della profondità di 1000 m dalla linea di battigia
   - 1.4.4 Fiumi, torrenti e corsi d'acqua iscritti negli elnchi previsti dal testo unico delle disposizioni di legge sulle acque ed impianti elettrici e le relative sponde o piedi degli argini per una fascia di 500 m
   - 1.4.5 Le montagne per la parte eccedente 1200 m sul livello del mare per la catena appennninica
   - 1.4.6 Le aree assegnate alle università agrarie e le zone gravate da usi civici
   - 1.4.7 Percorsi tratturali con buffer di almeno 200 m dal limite esterno dell'area di sedime
   - 1.4.8 Aree comprese nei Piani Paesistici di Area Vasta soggette a vincolo di conservazine A1 e A2 - Progetto non incluso in PPAV
   - 1.4.9 Aree di crinale individuate dai Piani Paesistici di Area Vasta come elementi lineari di elevato valore - Progetto non incluso in PPAV
   - 1.4.10 Aree comprese nei Piani Paesistici di Area Vasta soggette a verifica di Ammissibilità - Progetto non incluso in PPAV
   - 1.4.11 Centro urbano
   - 1.4.11 Centro urbano - Buffer 3000m
   - 1.4.12 Centro urbano - Buffer 5000m

2. Aree comprese nel sistema ecologico funzionale territoriale

2.1 Aree protette
   - Parco Nazionale
   - Parco Regionale
   - Riserva Regionale
   - Riserva Statale
   - 2.1 Aree protette - Buffer 1000 m
   - 2.2 Zone umide RAMSAR - Buffer 1000 m
   - Oasi WWF

2.4 Rete Natura 2000
   - ZPS
   - SIC
   - ZSC
   - ZPS - Buffer1000m
   - SIC - Buffer1000m
   - ZSC - Buffer1000m
   - 2.5 IBA

2.6 Rete ecologica - RASTER
   - 2.7 Alberi_monumentali
   - 2.7 Alberi monumentali - Buffer 500 m
   - 2.8 Aree boscate ai sensi del D.Lgs. 227/2001

3. Aree Agricole

coltura_agricola
   - 3.2 Tereritori caratterizzati da elevata capacità d'uso del suolo
   - 3.1 Vigneti (a vantaggio di sicurezza sono considerati tutti i vigneti, non solo quelli DOC)

4. Aree in dissesto idraulico ed idrogeologico

Classi di rischio da frana - PAI

PAI_UoM Regionale Puglia e Interregionale Ofanto
   - R1 - Moderato
   - R2 - Medio
   - R3 - Elevato
   - R4 - Molto elevato

PAI_UoM Regionale Basilicata e Bradano
   - R4 - Rischio molto elevato
   - R3 - Rischio elevato
   - R2 - Rischio medio
   - R1 - Rischio moderato

PAI_UoM Sele (Rischio reale: Pf e potenziale: P_utr)
   - Area di cava
   - Rf1 - Rischio gravannte su aree Pf1
   - Rf2 - Rischio gravante su aree Pf2 e Pf1
   - Rf2a - Rischio gravante su aree Pf2a
   - Rf3 - Rischio gravante su aree Pf2a
   - Rf3a - Rischio gravante su aree Pf3 e Pf2
   - Rf4 - Rischio gravante su aree Pf3
   - Rutr1 - Rischio gravante su aree Putr1
   - Rutr2 - Rischio gravante su aree Putr2
   - Rutr3 - Rischio gravante su aree Putr3
   - Rutr4 - Rischio gravante su aree Putr4
   - Rutr5 - Rischio gravante su aree Putr5

Classi di rischio idraulico - PAI
PAI_UoM Sele
Rischio idraulico
   - R1 - Rischio moderato
   - R2 - Rischio medio
   - R3 - Rischio elevato
   - R4 - Rischio molto elevato

N.B. Come visibile dalla tavola e come indicato nell'elaborato "PZ_AGF_A0_22_CERTIFICATI_DICHIARAZIONE_USI_CIVICI", tutte le particelle interessate dal progetto sono estranee al Demanio Civico Comunale.

N

Sistema di riferimento:
WGS 84 / UTM zone 33N

Cartografia di Base: CTR 1:10'000 B&W

0 — 1 — 2 km

PROGETTO PER LA REALIZZAZIONE DI UN PARCO EOLICO E DELLE RELATIVE OPERE DI CONNESSIONE ALLA RTN - POTENZA NOMINALE 54.6 MW

REGIONE BASILICATA | PROVINCIA di POTENZA | COMUNI di ATELLA, AVIGLIANO, FILIANO, SAN FELE, POTENZA

Località "Agrifoglio"

Scale:	Formato Stampa:	PROGETTO DEFINITIVO
1:5'000	A0	

ELABORATO

A.16.a.4.e - TAV. IV — CARTA DEI VINCOLI DELL'AREA - VINCOLI L.R. 54/2015 - TAVOLA IV

Progettazione:

R.S.V. Design Studio S.r.l.
Piazza Cannone, 5 | 84077 Torre Orsaia (SA)
P.IVA: 05801970656
Tel./fax: +39 0974 985490 | e-mail: info@rsv-ds.it

Committenza:

Ripowind S.r.l.
Via della Tecnica, 18 | 85100 Potenza (PZ)
P.IVA: 01960250763
Indirizzo pec: ripowind@pec.it

MACCHIA DONATO
06.02.2024
10:47:27
GMT+01:00

Catalogazione Elaborato	
	PZ_AGF_A16_a4_e_CARTA DEI VINCOLI DELL'AREA - VINCOLI L.R. 54/2015 - TAVOLA IV.pdf
	PZ_AGF_A16_a4_e_CARTA DEI VINCOLI DELL'AREA - VINCOLI L.R. 54/2015 - TAVOLA IV.dwg

Data:	Motivo della revisione:	Redatto:	Controllato:	Approvato:
Luglio 2023	Prima emissione	AV	QV/AS	RSV
Gennaio 2024	Rev01 - Richiesta integrazioni MASE prot. n. 0007176 del 15-01-2024	AV	QV/AS	RSV

Il presente elaborato è di proprietà di R.S.V. Design Studio S.r.l. Non è consentita riprodurlo o comunque utilizzarlo senza autorizzazione scritta di R.S.V. Design Studio S.r.l.