

REGIONE LAZIO
PROVINCIA di VITERBO

COMUNE di Montalto di Castro

COMUNE di Manciano

REGIONE TOSCANA
PROVINCIA di GROSSETO

SKI 36 S.r.l.
Società soggetta ad attività di direzione e coordinamento di Skicorp AS
Via Caradocso 9, 20123 Milano

VEGA sas LANDSCAPE ECOLOGY
Via S. Maria Goretti, 10 - 00186 Roma
Tel. 061 76621 Fax 061 7661228
E-Mail: sic@vegasas.com

Arch. Antonio Demajo
Via N. del Carr. 44 - 71121 Foggia (FG)
Tel. 0881 76621 Fax 0881 7661228
E-Mail: sic@vegasas.com

dott. geol. di Carlo Matteo
Via Virgilio, 30, 71028 Lucera (FG)
C/Oline de Giorgi di Pupia 175
Tel. Fax 0881 / 081 335.534316
E-Mail: carlomatteo@carlomatteo.com

Studio di Ingegneria
Dott.ssa Ing. Antonella Lupo
Via degli Avanzi, 73 - 71121 Foggia
Tel. Fax 0881 501121/231 Cell. 349.349.349
E-Mail: luportantona@studiolupo.com

Per. Agr. Alessandro Alebardi
Via Francesco Adamo, 16 - 01016 Grosseto
Tel. 0564 738207
E-Mail: alessandroalebardi@gmail.com

ARCHEOMATICA s.r.l.s
Via Francesco Adamo, 16/171
Tel. 0564 738207
Cell. 339.338.486279
E-Mail: info@archeomatica.eu
Web: www.archeomatica.eu

Progetto per la realizzazione di un impianto eolico composto da 5 aerogeneratori da 6,6 MW ciascuno per una potenza complessiva di 33 MW e di un sistema di accumulo elettrochimico da 18 MW sito nel Comune di Montalto di Castro (VT) e opere connesse nei Comuni di Montalto di Castro (VT) e Manciano (GR)

01	Febbraio 2024	Integrazioni nota MIC_S5-PNRR2202023 0150233-P	VEGA	Arch. A. Demajo	SKI 36
02	Luglio 2023	Emissione per progetto definitivo	VEGA	Arch. A. Demajo	SKI 36
Rev.	Data	Oggetto della revisione	Elaborazione	Verifica	Approvazione

Scala: 1:3.500
Formato: Codice progetto: **SKI36-MCAS1**

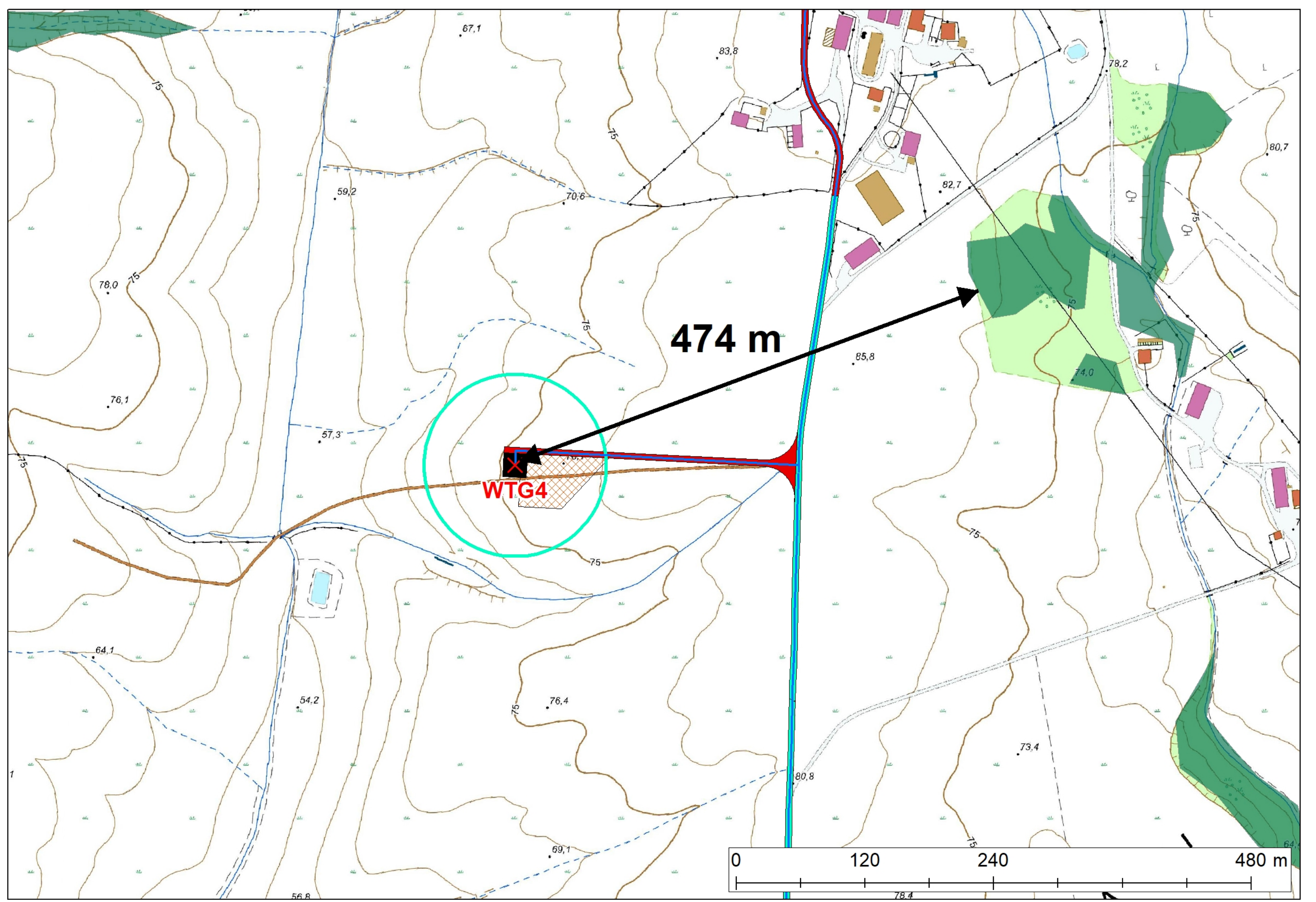
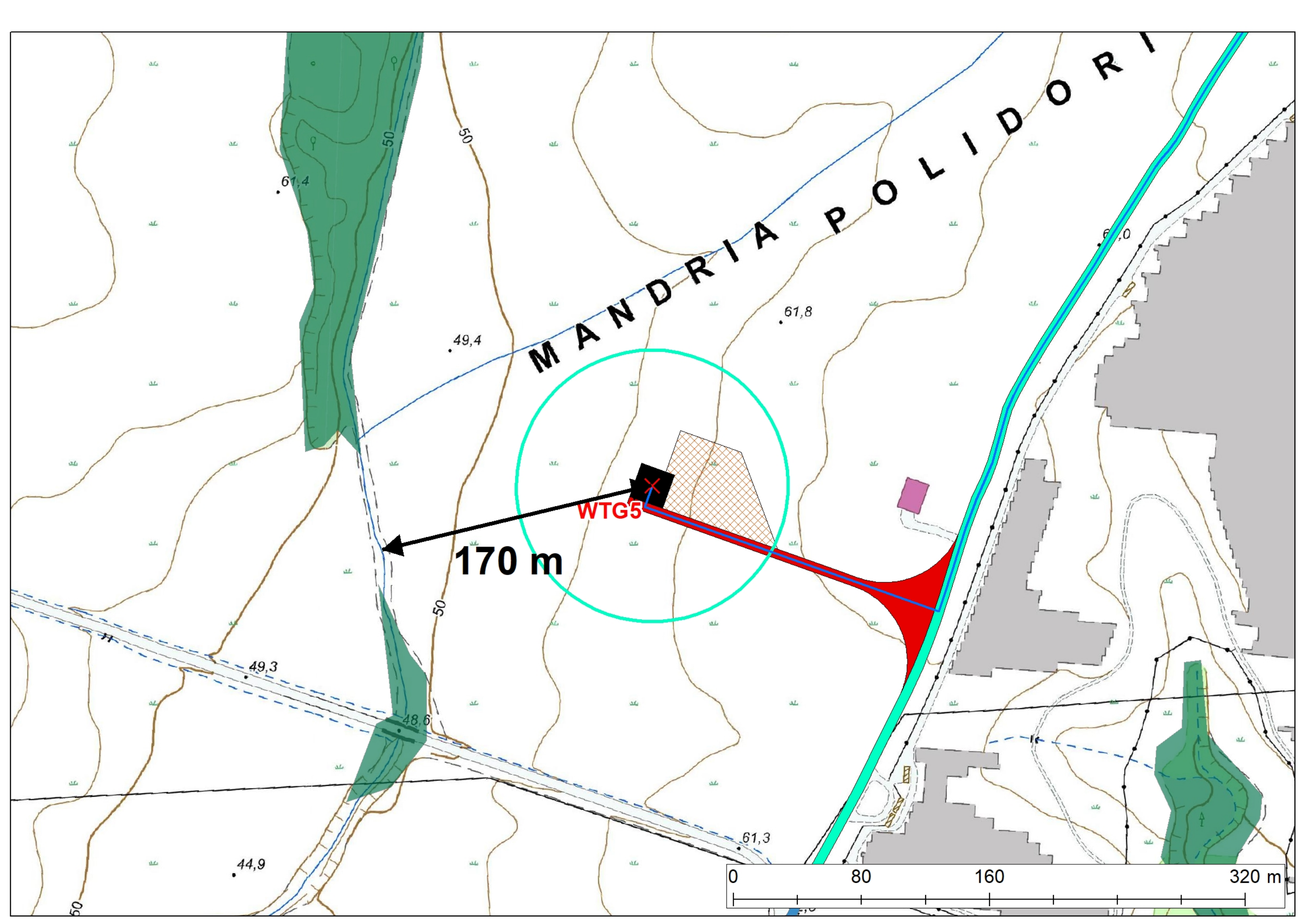
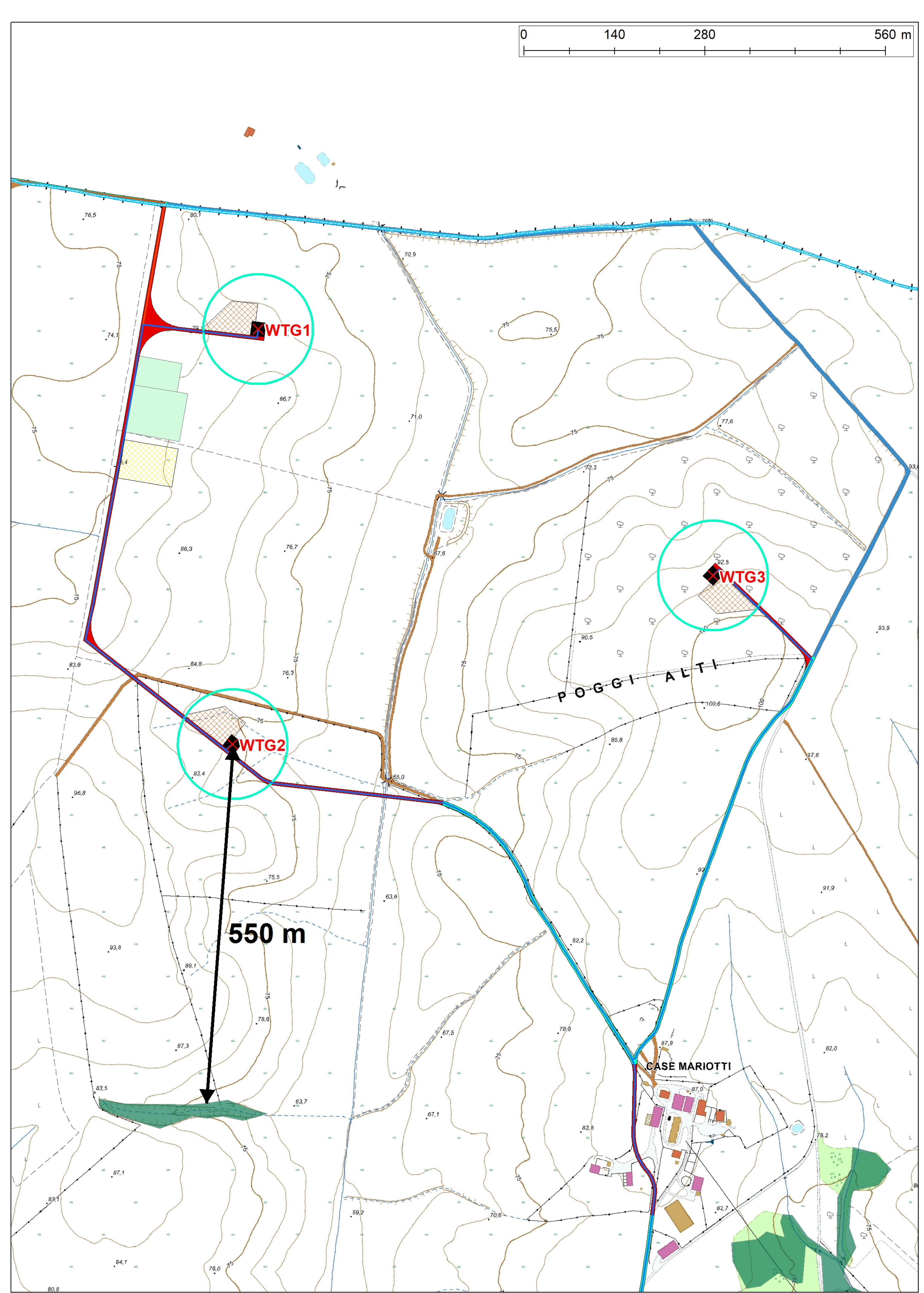
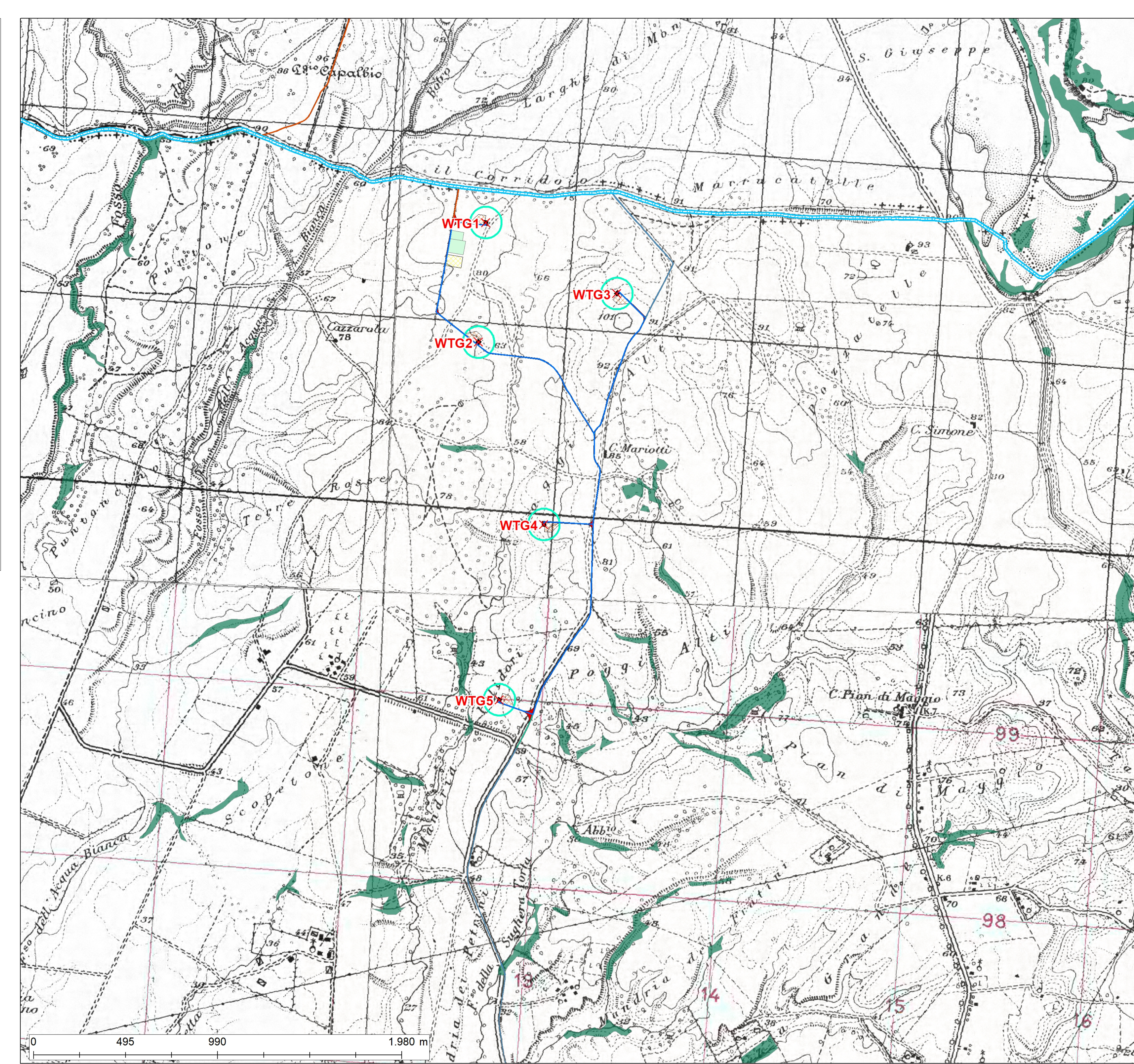

Opere di progetto

- WTG
- Cavidotto AT
- Cavidotto MT
- Area spazzata
- Area BESS - SSEU
- Area di cantiere
- Piazzola definitiva
- Pianto
- Strade da sistemare
- Strade ex-novo
- nessun intervento

Altre informazioni

- Limite Comunale

Legenda PTPR Lazio

- PTPR - Tavola B - Protezione delle aree boscate