

REGIONE LAZIO  
PROVINCIA di VITERBO

COMUNE di Montalto di Castro

COMUNE di Manciano

REGIONE TOSCANA  
PROVINCIA di GROSSETO

**SKI 36 S.r.l.**  
Società soggetta ad attività di direzione e coordinamento di Statkraft AS  
Via Caradossio 9, 20123 Milano

---

Progettazione e Coordinamento

**VEGA sas** LANDSCAPE ECOLOGY & URBAN PLANNING  
Via dell'Art. 48 - 71121 Foggia (FG)  
Tel: 0881.756251 | Fax: 1784412324  
E-Mail: sil.vega@gmail.com

Studio Ambientale e Paesaggistico

**Arch. Antonio Demaio**  
Via N. dell'Art. 48 - 71121 Foggia (FG)  
Tel: 0881.756251 | Fax: 1784412324  
E-Mail: sil.vega@gmail.com

Studio Geologico e Geologico-Ambientale

**dott. geol. Di Carlo Matteo**  
Viale Virgilio, 30, 711036 Lucera (FG)  
Ordine dei Geologi di Puglia n.75  
Tel./Fax 0881 | Cell. 335.5340318  
E-Mail: dicarlotmatteo@hotmail.com

Studi Naturalistici e Forestali

**Dott. Forestale Luigi Lupo**  
Corso Roma, 110 - 71121 Foggia  
E-Mail: luigi.lupo@bero.it

Studio Idraulico

**Studio di ingegneria Dott.ssa Ing. Antonella Lauragordano**  
Viale degli Aviatori, 73 - 71121 Foggia  
Tel./Fax 0881 | Cell. 346.8533333  
E-Mail: lauragordano@gmail.com

Studio Archeologico

**Per. Agr. Alessandro Alebardi**  
Via Francesco Azzurri, 16 - 00166 Roma  
Tel. 338.7330210  
E-Mail: alessandroalebardi@gmail.com

**ARCHEOMATICA srls**  
Strada Campogrande, 52 (VT)  
Cell. +39 338 4699279  
E-Mail: info@archeomatica.eu  
Web: www.archeomatica.eu

**Opera**

Progetto per la realizzazione di un impianto eolico composto da 5 aerogeneratori da 6,6 MW ciascuno per una potenza complessiva di 33 MW e di un sistema di accumulo elettrochimico da 18 MW sito nel Comune di Montalto di Castro (VT) e opere connesse nei Comuni di Montalto di Castro (VT) e Manciano (GR)

**Objeto**

Feder: VIA16  
Nome Elaborato: SKI36-MCAS-IntBRT-2\_2\_2A\_FotosimulazioneSSE  
Descrizione Elaborato: Fotosimulazione SSE

| 01   | Febbraio 2024 | Integr. nota Regione Toscana n. E1_Protocollo_r_toscan_ADOGRT_0393681_2023-08-22 | VEGA         | Arch. A. Demaio | SKI 36       |
|------|---------------|--|--------------|-----------------|--------------|
| 00   | Luglio 2023   | Emissione per progetto definitivo  | VEGA         | Arch. A. Demaio | SKI 36       |
| Rev. | Data          | Oggetto della revisione  | Elaborazione | Verifica        | Approvazione |

Scala:

Formato: Codice progetto **SKI36-MCAS1**

**Opere di progetto**

- WTG
- Piazzola definitiva
- Plinto
- Strade da sistemare
- Strade ex-novo

**Altre informazioni**

- Ampliamento SSE Manciano
- SSE Manciano
- Aree di cantiere
- Area BESS - SSEU
- Punti di scatto
- Impianti fotovoltaici autorizzati
- Impianti fotovoltaici in costruzione
- Impianti fotovoltaici esistenti

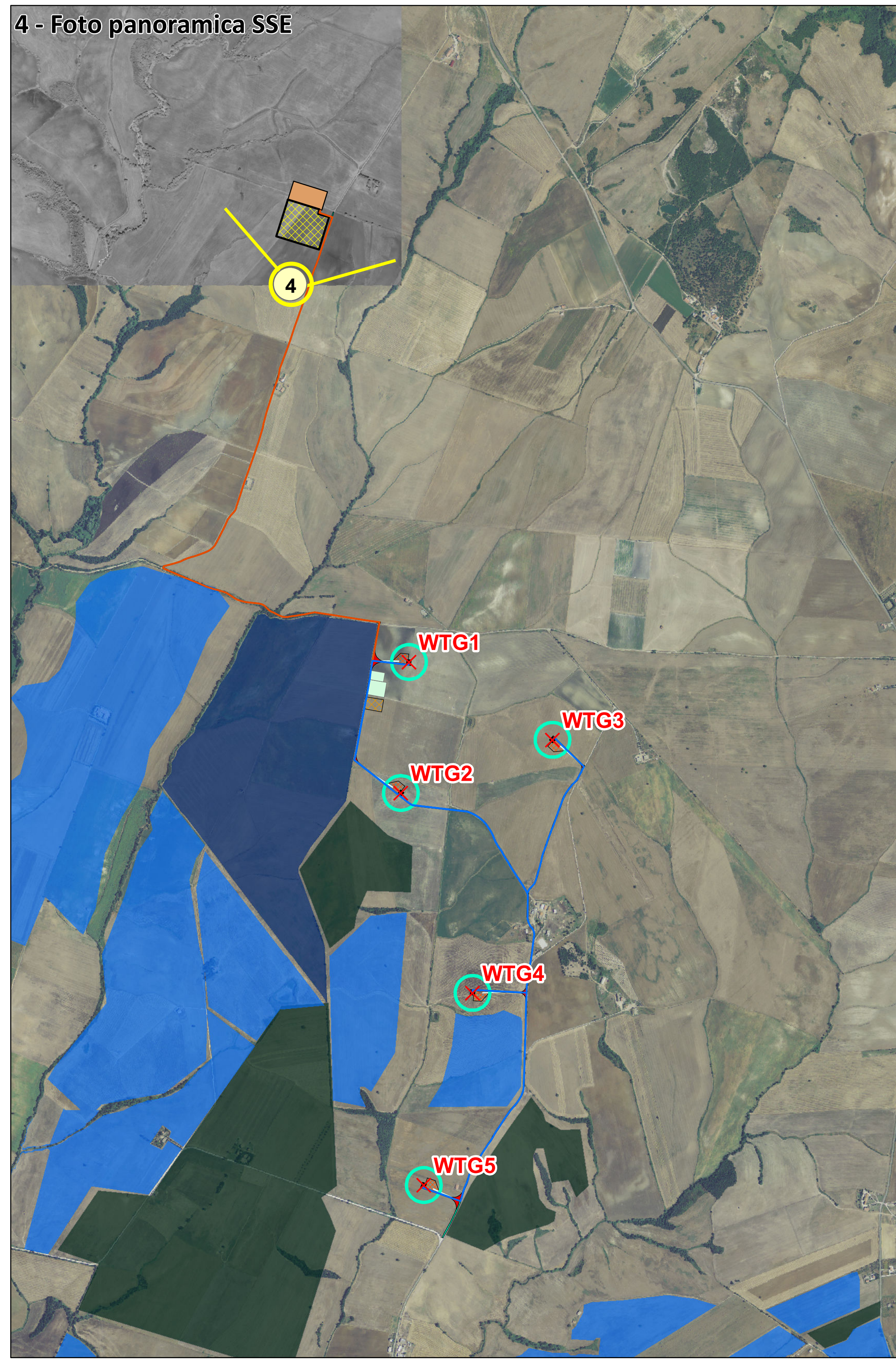

| Nome punto di scatto | Coordinate WGS84 - UTM33N |         |
|----------------------|---------------------------|---------|
| PANSE2               | 218337                    | 4705632 |