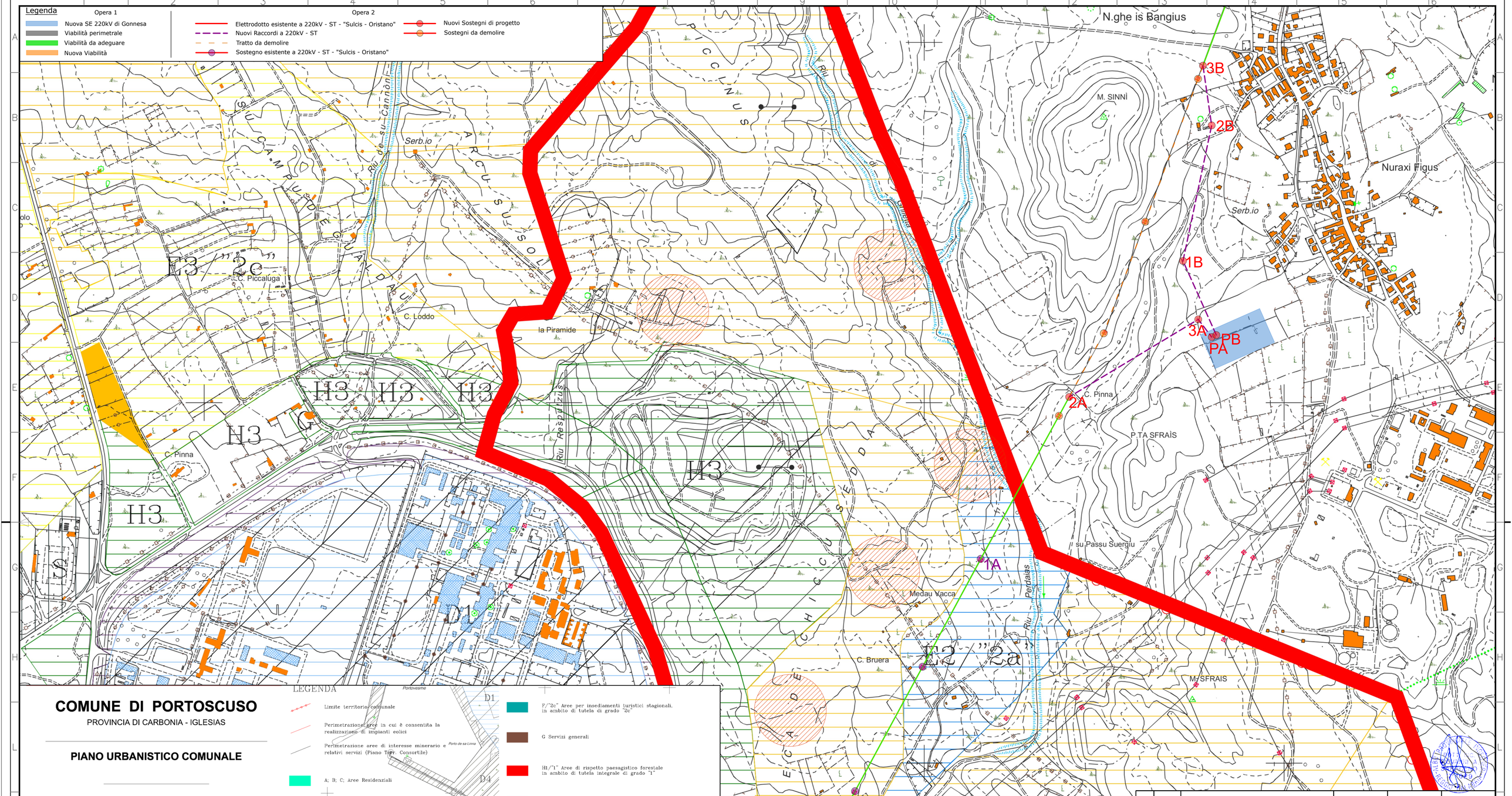

COMUNE DI PORTOSCUSO

PROVINCIA DI CARBONIA - IGLESIAS

PIANO URBANISTICO COMUNALE

Allegato alla deliberazione C.C. n. 12 del 12.02.2009

A10 **zonizzazione del territorio comunale**

Sc 1:10.000

UFFICIO TECNICO COMUNALE

IL SINDACO
Avv. Adriano Puddu

LEGENDA

- Limite territorio comunale
- Perimetrazione aree in cui è consentita la realizzazione di impianti eolici
- Perimetrazione aree di interesse minerario e relativi servizi (Piano Terr. Consortile)
- A; B; C; Aree Residenziali
- D1 Zona industriale
- D2– D3 Aree commerciali artigianali
- D4 Area portuale
- E1/"1" E1/"2a" E1/"2d" Area riservata esclusivamente all'iticultura e alla valorizzazione delle riserve naturali, in ambito di tutela integrale di grado 1, o di grado 2a e 2d
- E2/"2a" E2/"2b" Aree di primaria importanza per la funzione agricola e produttiva in relazione alla estensione e composizione dei terreni, in ambito di tutela "2a"
- E3/"1" E3/"2a" E3/"2b" E3/"2c" Aree vitate microfrazionate di Portoscuso e Paringianu utilizzabili a scopi agricoli e residenziali in ambito di tutela integrale di grado 1 o di grado 2a, 2b, 2c
- E5/"1" E5/"2a" E5/"2b" E5/"2c" Aree marginali per l'attivita agricola nelle quali viene ravvisata l'esigenza di garantire condizioni adeguate di stabilità ambientale , in ambiti di tutela integrale di grado 1 o di grado 2a, 2b o 2c
- F/"1" Aree non edificabili, nella zona per gli insediamenti turistici stagionali, riservate esclusivamente agli spazi per verde publico in ambito di tutela integrale di grado "1"
- F/"2c" Aree per insediamenti turistici stagionali, in ambito di tutela di grado "2c"
- G Servizi generali
- H1/"1" Aree di rispetto paesagistico forestale in ambito di tutela integrale di grado "1"
- H2 Aree di rispetto cimiteriale
- H3 Verde di rispetto
- H4 Rispetto ferroviario
- H5/"1" Aree di rispetto ai lati del rio Flumentepido, in ambito di tutela integrale di grado "1"
- H6 Rispetto archeologico
- S Aree per spazi publici
- Verde publico zona industriale
- Aerogeneratore - Buffer r=100m

REV.	DATE	DESCRIPTION	PREPARED	CHECKED	APPROVED
0	Nov/2022	first issue	3E	3E	EGP

CONTRACTOR'S LOGO: ENERGY ENVIRONMENT ENGINEERING

PROJECT: Nuova SE RTN a 220kV di Gonnesa e raccordi alla RTN

FILE NAME: GRE.EEC.D.24.IT.W.15012.16.035.00

CLASSIFICATION:	FORMAT:	SCALE:	PLOT SCALE:	SHEET:
	A1	1:5000	1:1	1 di/of 1

UTILIZATION SCOPE:

TITLE: Appendice C
Planimetria su PRG - Comune di Portoscuso

Engineering & Construction

GRE VALIDATION

VALIDATED BY
VERIFIED BY
COLLABORATORS

GRE CODE

GROUP	FUNCTION	TYPE	ISSUER	COUNTRY	TEC.	PLANT	SYSTEM	PROGRESSIVE	REVISION
GRE	EEC	D	24	IT	W	15012	16	035	00

This document is property of Enel Green Power SpA. It is strictly forbidden to reproduce this document, in whole or in part, and to provide to others any related information without the previous written consent by Enel Green Power SpA.