

Modulo per la presentazione delle osservazioni per i piani/programmi/progetti sottoposti a procedimenti di valutazione ambientale di competenza statale

Presentazione di osservazioni relative alla procedura di:

- Valutazione Ambientale Strategica (VAS) – art.14 co.3 D.Lgs.152/2006 e s.m.i.
 Valutazione di Impatto Ambientale (VIA) – art.24 co.3 D.Lgs.152/2006 e s.m.i.
 Verifica di Assoggettabilità alla VIA – art.19 co.4 D.Lgs.152/2006 e s.m.i.

(Barrare la casella di interesse)

Il/La Sottoscrittore/a ELEONORA CASO

(Nel caso di persona fisica, in forma singola o associata)

IL Sottoscritto..... in qualità di legale rappresentante dell'Ente
/Associazione

PRESENTA

ai sensi del D.Lgs.152/2006, le seguenti osservazioni al

- Piano/Programma, sotto indicato
 Progetto, sotto indicato

(Barrare la casella di interesse)

ID: Codice procedura (ID_VIP/ID_MATTM):10844

Impianto per la produzione di energia elettrica da fonte eolica, costituito da 6 aerogeneratori della potenza complessiva di 37,2 MW, un sistema di accumulo da 25 MW e relative opere connesse in località "Rempillo" nel comune di Pitigliano (GR).

OGGETTO DELLE OSSERVAZIONI

- Aspetti di carattere generale (es. struttura e contenuti della documentazione, finalità, aspetti procedurali)
 Aspetti programmatici (coerenza tra piano/programma/progetto e gli atti di pianificazione/programmazione territoriale/settoriale)
 Aspetti progettuali (proposte progettuali o proposte di azioni del Piano/Programma in funzione delle probabili ricadute ambientali)
 Aspetti ambientali (relazioni/impatti tra il piano/programma/progetto e fattori/componenti ambientali)
 Altro: AREA IMPIANTO EOLICO NON IDONEA EX art. 20 com. 8 lettera c quater del Decreto Legislativo n. 199 del 2021 e s.m.i e Decreto Ministeriale dello Sviluppo Economico del 10.09.2010.

ASPETTI AMBIENTALI OGGETTO DELLE OSSERVAZIONI

- Atmosfera
- Ambiente idrico
- Suolo e sottosuolo
- Rumore, vibrazioni, radiazioni
- Biodiversità (vegetazione, flora, fauna, ecosistemi)
- Salute pubblica
- Beni culturali e paesaggio
- Monitoraggio ambientale
- Altro: **IMPATTO VISIVO, CUMULABILITA' degli IMPIANTI e NOTEVOLE INTERVISIBILITA'.**

Il/La Sottoscritto/a dichiara di essere consapevole che, ai sensi dell'art. 24, comma 7 e dell'art.19 comma 13, del D.Lgs. 152/2006 e s.m.i., le presenti osservazioni e gli eventuali allegati tecnici saranno pubblicati sul Portale delle valutazioni ambientali VAS-VIA del Ministero dell'Ambiente e della Tutela del Territorio e del Mare (www.va.minambiente.it).

Tutti i campi del presente modulo devono essere debitamente compilati. In assenza di completa compilazione del modulo l'Amministrazione si riserva la facoltà di verificare se i dati forniti risultano sufficienti al fine di dare seguito alle successive azioni di competenza.

ELENCO ALLEGATI

- Allegato 1 - Dati personali del soggetto che presenta l'osservazione;
- Allegato 2 - Copia del documento di riconoscimento in corso;
- Allegato 3 – Osservazioni contrarie all'impianto;
- Allegato 4 _ Osservazioni report fotografico;
(unicamente in formato PDF)

Pitigliano li 21 febbraio 2024
(inserire luogo e data)

Il/La dichiarante

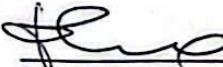
(Firma)

ALLEGATO alle OSSERVAZIONI all' IMPIANTO EOLICO denominato REMPILLO nel COMUNE di PITIGLIANO (GR). Comp

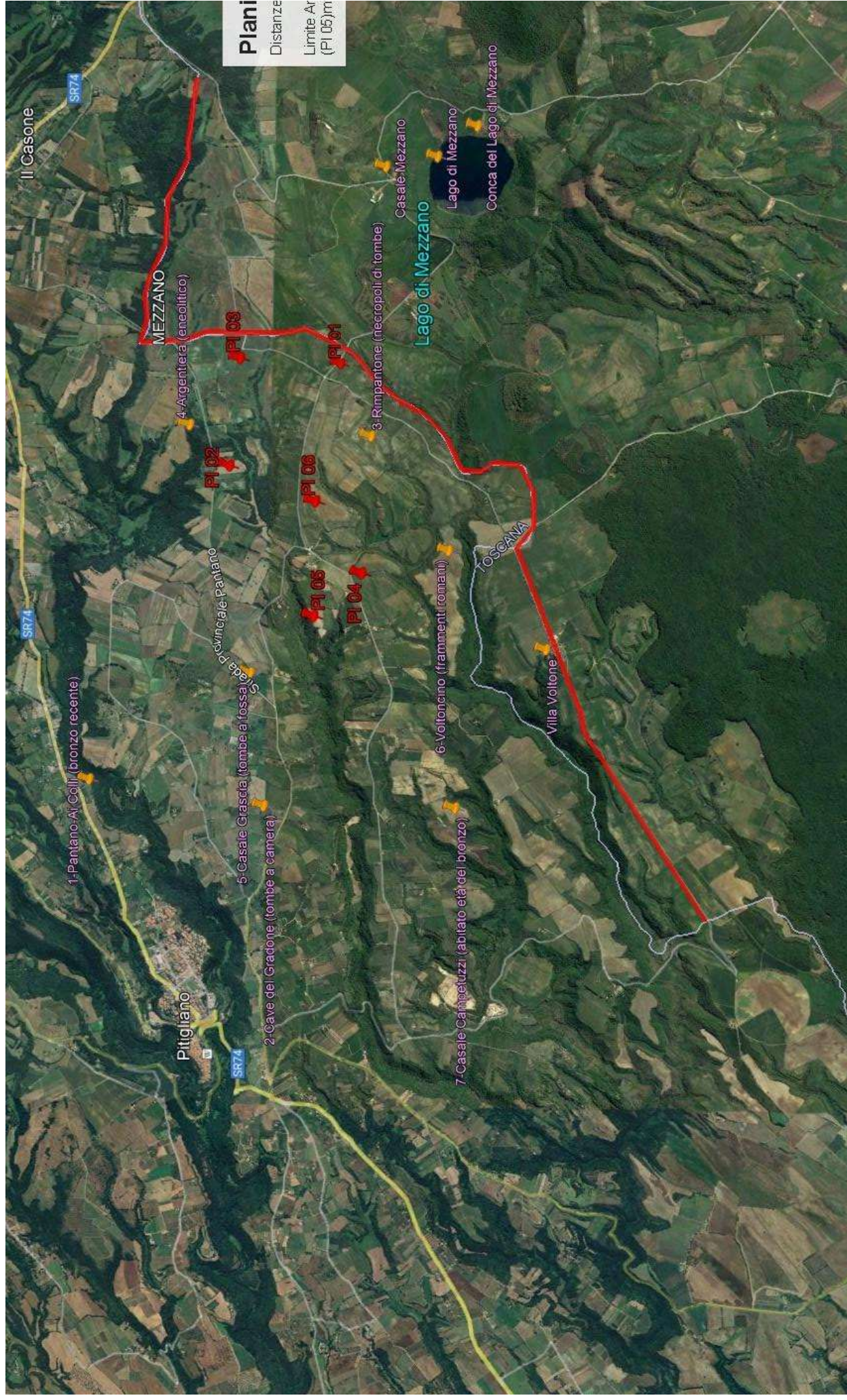





Legenda

- Aerogeneratori Eolici
- Limite area archeologica
- Siti archeologici

La Rotta

Strada Provinciale Pantano

SR74

1-Pantano-Al. Coll. (bronzo recente)

MEZZANO

4-Argenteia (eneolitico)

Strada Provinciale Pantano

Pitigliano

5-Casale Grascia (tombe a fossa)

2-Cave del Giadone (tombe a camera)

Strada Provinciale Pantano

PI 05

PI 06

PI 01

3-Rimontone (necropoli di tombe)

Lago di Mezzano

Casale

6-Voltoncino (frammenti romani)

7-Casale Competuzzi (abitato età del bronzo)

TOSCANA

Villa Voltone

Lago di Mezzano

Conca del Lago di Mezzano

Analisi degli Impianti Eolici Esistenti e in Progetto

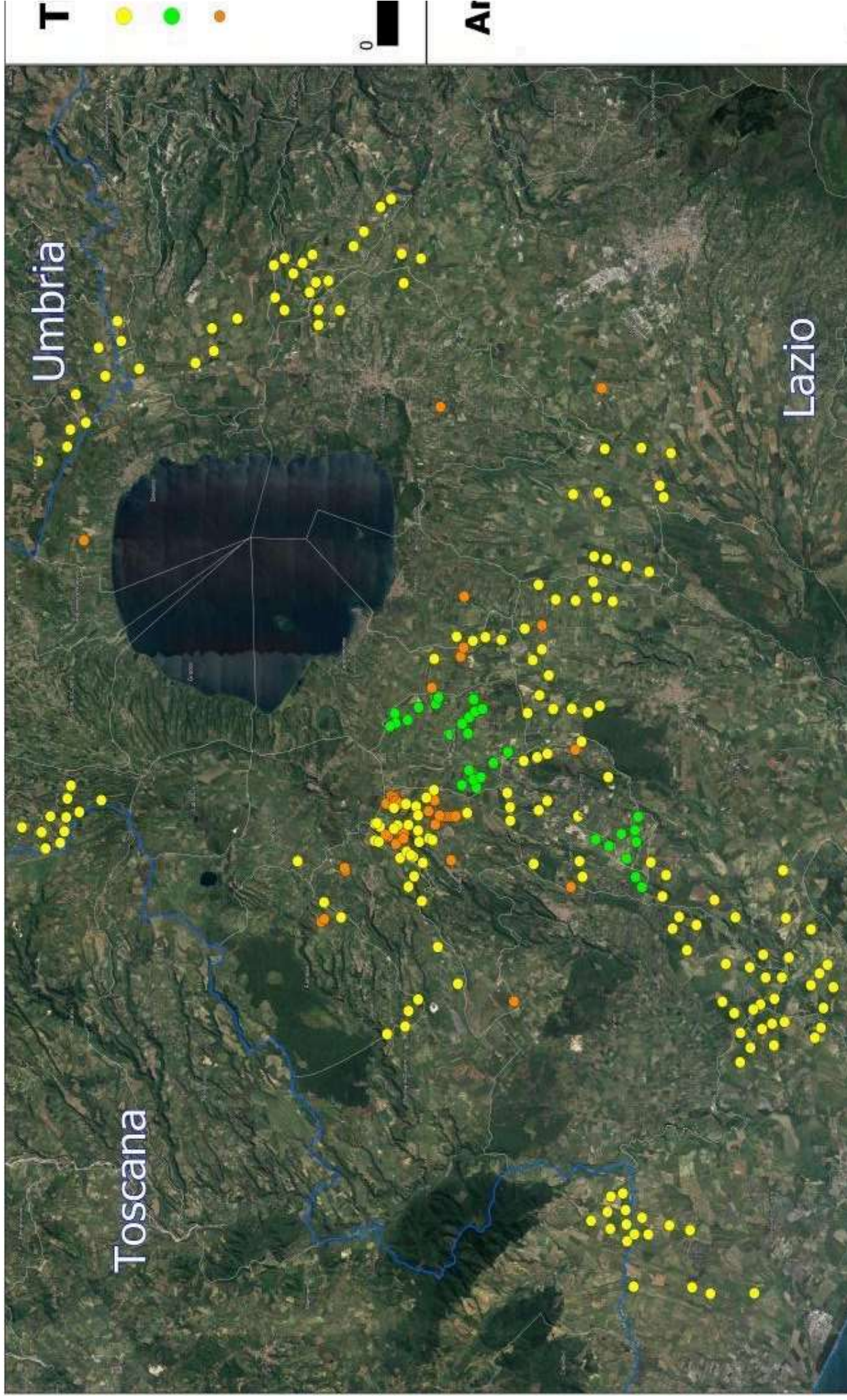

Analisi di Intervisibilità Cumulativa delle Pali



