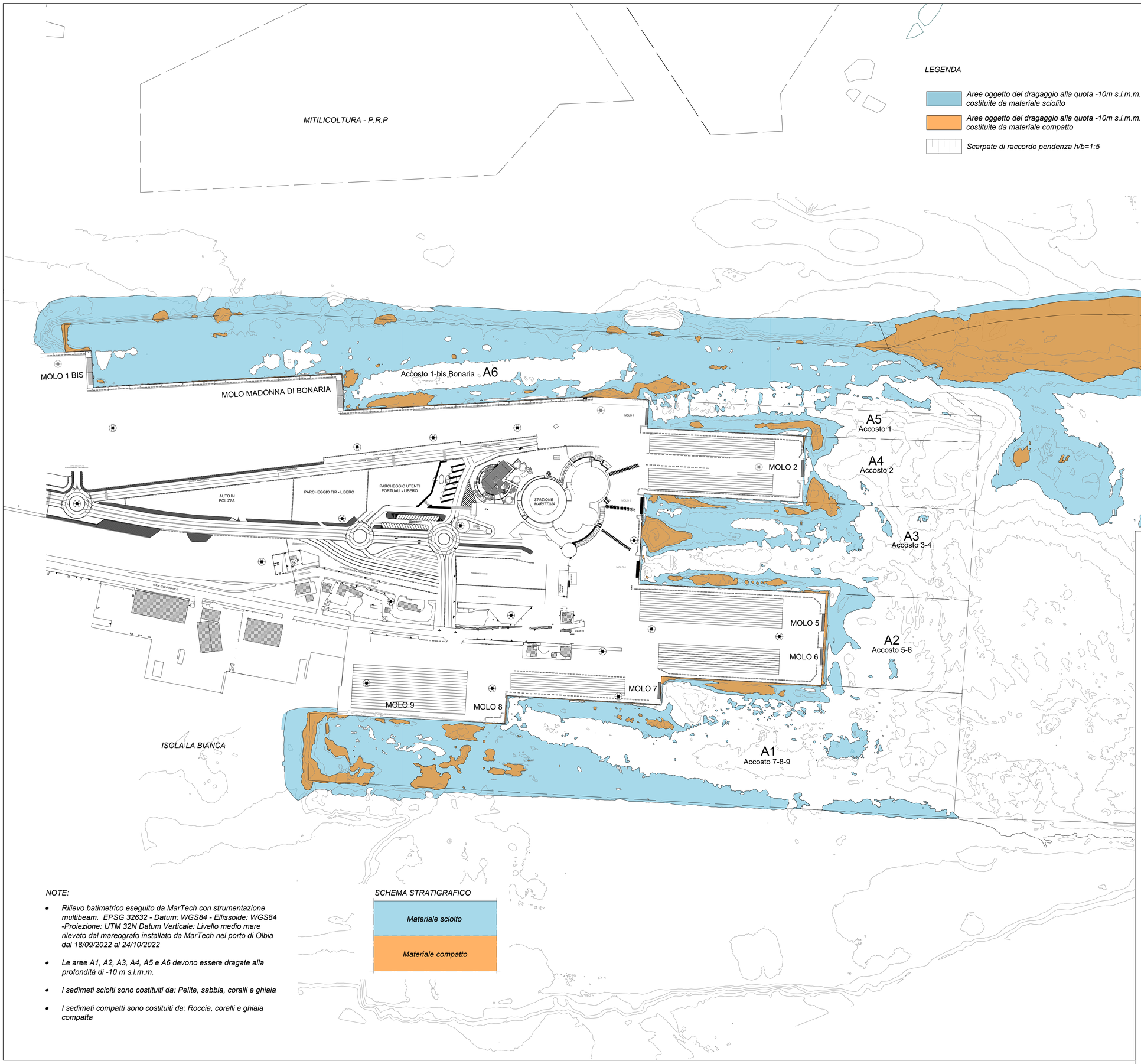

NOTE:

- *Rilievo batimetrico eseguito da MarTech con strumentazione multibeam. EPSG 32632 - Datum: WGS84 - Ellissoide: WGS84 -Proiezione: UTM 32N Datum Verticale: Livello medio mare rilevato dal mareografo installato da MarTech nel porto di Olbia dal 18/09/2022 al 24/10/2022*
- *Le aree A1, A2, A3, A4, A5 e A6 devono essere dragate alla profondità di -10 m s.l.m.m.*
- *I sedimeti sciolti sono costituiti da: Pelite, sabbia, coralli e ghiaia*
- *I sedimeti compatti sono costituiti da: Roccia, coralli e ghiaia compatta*

SCHEMA STRATIGRAFICO

Materiale sciolto

Materiale compatto

Autorità di Sistema Portuale del Mare di Sardegna

PORTO DI OLBIA

Dragaggi Golfo di Olbia per portare i fondali del porto Isola Bianca e del Porto Cocciani a -10,00 m e i fondali della Canaletta a -11,00 m
CUP: B91J19000050005

PROGETTO DI FATTIBILITÀ TECNICA ED ECONOMICA

Titolo elaborato :

PLANIMETRIA DRAGAGGI: AREE A1-A2-A3-A4-A5-A6

Scala: *1:2000*

2 1	0 1 4	F T	2 0 2	0 0	P L A

IL RESPONSABILE DEL PROCEDIMENTO
Ing. Alessandro Meloni

Il Raggruppamento Temporaneo di Professionisti
SEACON s.r.l.
Firmato digitalmente da: ABBADESSA LUCIO
Organizzazione: Ordine degli Ingegneri della Provincia di Roma
Unità organizzativa: Sezione: ANumero Iscrizione: 11405Settore: 1-2-3zona: 11405
Data: 26/05/2023 15:05:25
Mandataria
Mandanti

Rif. Dis.	Data	Rev.	DESCRIZIONE	Disegnato:	Controllato:	Validato:
	05/2023	0	Emissione per approvazione	Bartoleschi	Vella	De Girolamo

Dimensioni foglio: A1

Visto del Committente: