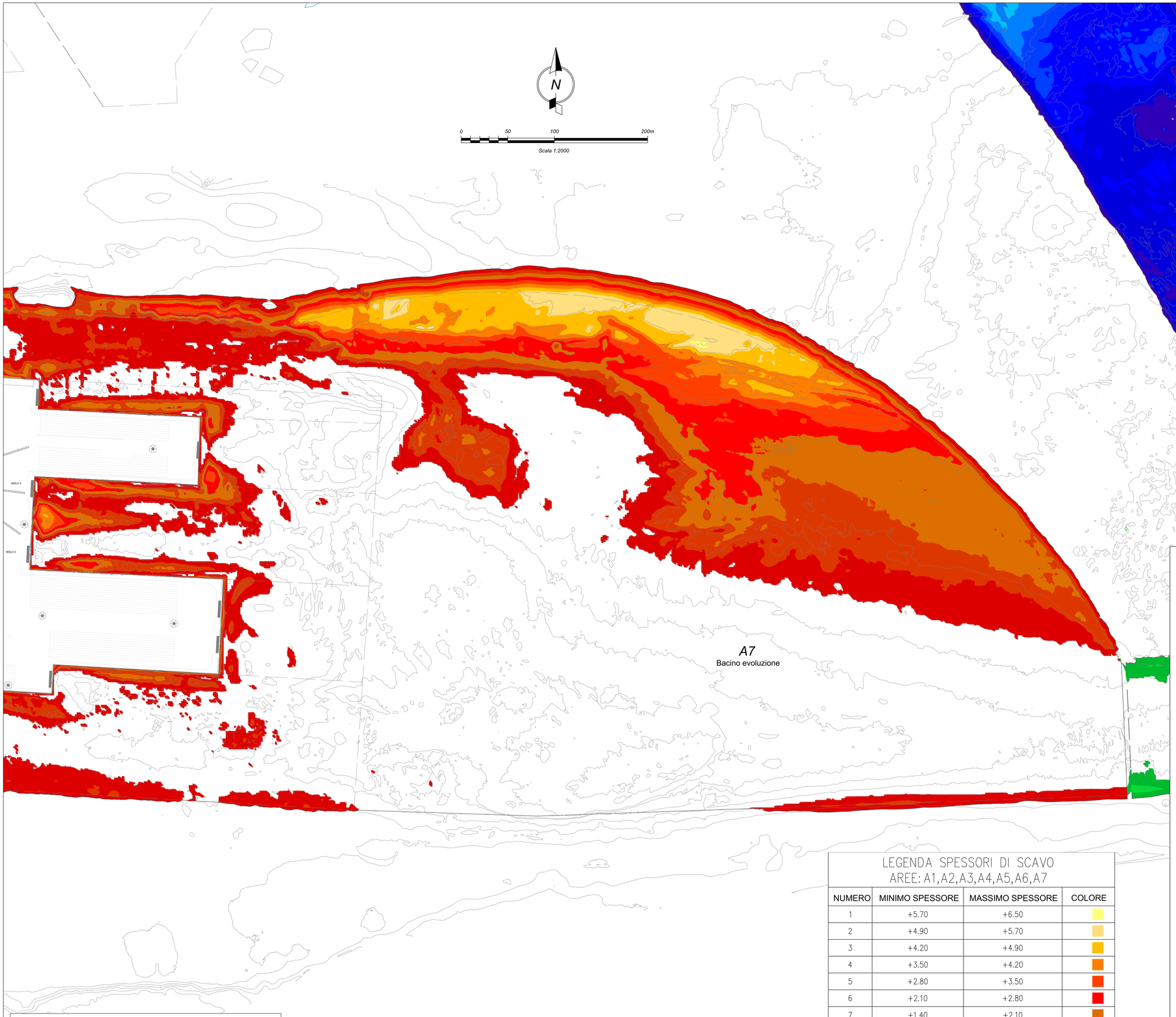

Nota:

Rilievo batimetrico eseguito da MarTech con strumentazione multibeam.

EPSG 32632 - Datum: WGS84 - Ellissoide: WGS84 - Proiezione: UTM 32N

Datum Verticale: Livello medio mare rilevato dal mareografo installato da MarTech nel porto di Olbia dal 18/09/2022 al 24/10/2022

LEGENDA SPESSORI DI SCAVO
AREE: A1,A2,A3,A4,A5,A6,A7

NUMERO	MINIMO SPESSORE	MASSIMO SPESSORE	COLORE
1	+5.70	+6.50	
2	+4.90	+5.70	
3	+4.20	+4.90	
4	+3.50	+4.20	
5	+2.80	+3.50	
6	+2.10	+2.80	
7	+1.40	+2.10	
8	+0.70	+1.40	
9	+0.00	+0.70	
10	0.00	+0.00	

Autorità di Sistema Portuale del Mare di Sardegna

PORTO DI OLBIA

Dragaggi Golfo di Olbia per portare i fondali del porto Isola Bianca e del Porto Cocciani a -10,00 m e i fondali della Canaletta a -11,00 m
CUP: B91J19000050005

PROGETTO DI FATTIBILITÀ TECNICA ED ECONOMICA

Titolo elaborato :

PLANIMETRIA DI DETTAGLIO DEGLI SPESSORI DI DRAGAGGIO
AREA: A7

Scala: *1:2000*

2 1	0 1 4	F T	2 0 8	0 0	P L A

IL RESPONSABILE DEL PROCEDIMENTO
Ing. Alessandro Meloni

Il Raggruppamento Temporaneo di Professionisti
SEACON s.r.l.
Mandataria
Mandanti

Rif. Dis.	Data	Rev.	DESCRIZIONE	Disegnato:	Controllato:	Validato:
	05/2023	0	Emissione per approvazione	Bartoleschi	Vella	De Girolamo

Dimensioni foglio: A1

Visto del Committente: