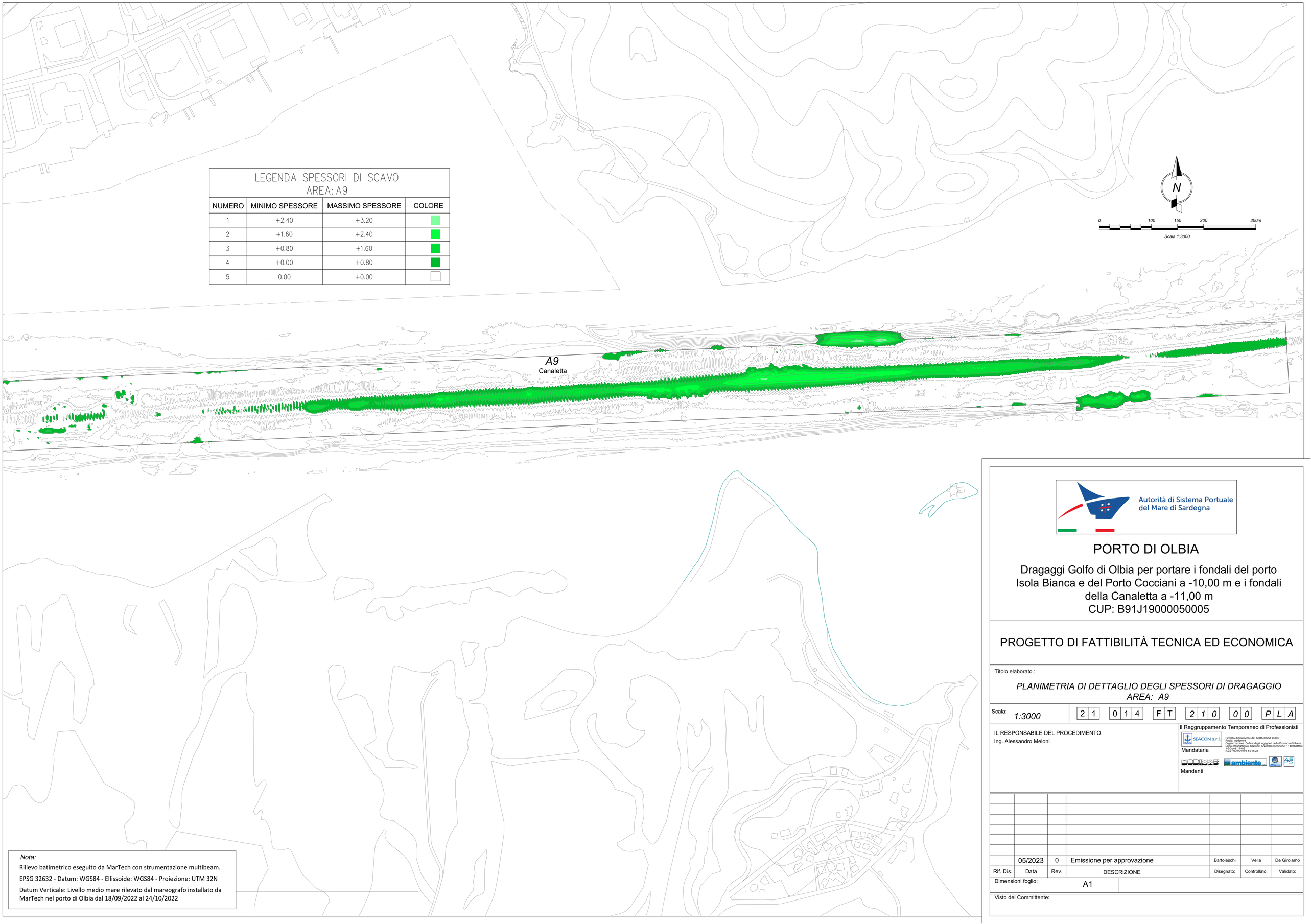

LEGENDA SPESSORI DI SCAVO
AREA: A9

NUMERO	MINIMO SPESSORE	MASSIMO SPESSORE	COLORE
1	+2.40	+3.20	
2	+1.60	+2.40	
3	+0.80	+1.60	
4	+0.00	+0.80	
5	0.00	+0.00	

Nota:

Rilievo batimetrico eseguito da MarTech con strumentazione multibeam.

EPSG 32632 - Datum: WGS84 - Ellissoide: WGS84 - Proiezione: UTM 32N

Datum Verticale: Livello medio mare rilevato dal mareografo installato da MarTech nel porto di Olbia dal 18/09/2022 al 24/10/2022

Autorità di Sistema Portuale del Mare di Sardegna

PORTO DI OLBIA

Dragaggi Golfo di Olbia per portare i fondali del porto Isola Bianca e del Porto Cocciani a -10,00 m e i fondali della Canaletta a -11,00 m
CUP: B91J19000050005

PROGETTO DI FATTIBILITÀ TECNICA ED ECONOMICA

Titolo elaborato :

PLANIMETRIA DI DETTAGLIO DEGLI SPESSORI DI DRAGAGGIO
AREA: A9

Scala: *1:3000*

2 1	0 1 4	F T	2 1 0	0 0	P L A

IL RESPONSABILE DEL PROCEDIMENTO
Ing. Alessandro Meloni

Il Raggruppamento Temporaneo di Professionisti
SEACON s.r.l. Mandataria
Firmato digitalmente da: ABBADESSA LUCIO
Ruolo: Ingegnere
Organizzazione: Ordine degli Ingegneri della Provincia di Roma
Organizzazione Sezione: ANumero Iscrizione: 11405Sezione: 1-2-3Anno: 11405
Data: 26/05/2023 15:16:47
Mandanti

Rif. Dis.	Data	Rev.	DESCRIZIONE	Disegnato:	Controllato:	Validato:
	05/2023	0	Emissione per approvazione	Bartoleschi	Vella	De Girolamo

Dimensioni foglio: A1

Visto del Committente: