

**CARTA DEGLI EFFETTI DI SHADOW FLICKERING**

0 500 1.000 1.500 2.000 m scala 1:12.000 (1 cm = 120 m)

datum WGS84 | proiezione UTM | zona 32N | EPSG 32632

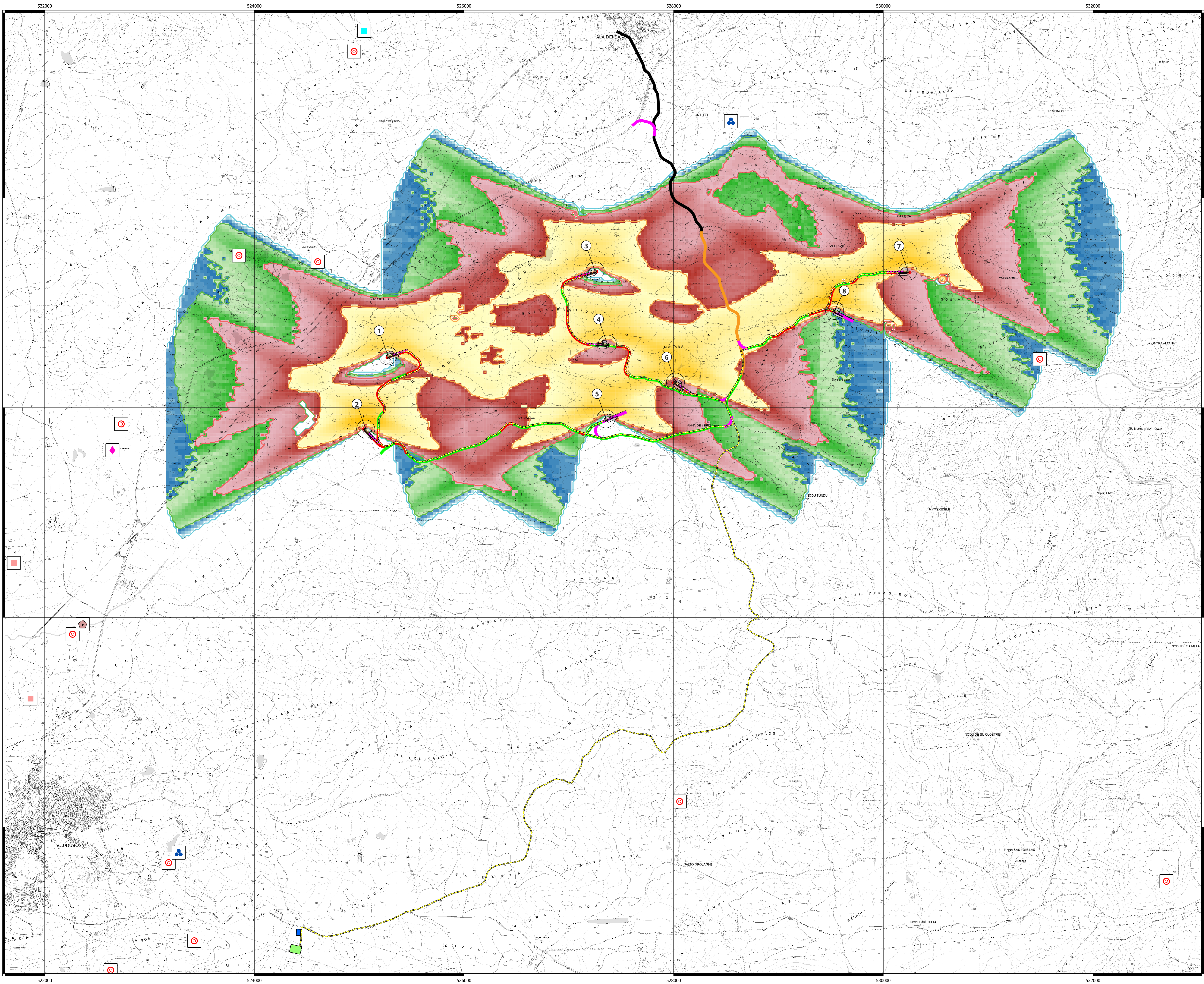

**LEGENDA**

- Parco eolico "Buddusò Sud 1"**
- Aerogeneratori
  - Cavidotto
  - Cabina elettrica Terna
  - Cabina di consegna
  - Viabilità**
  - Esistente asfaltata interessata dal passaggio dei mezzi d'opera, da adeguare e mantenere ai termini dei lavori
  - Esistente asfaltata interessata dal passaggio dei mezzi d'opera, da adeguare e mantenere ai termini dei lavori
  - Esistente sterrata interessata dal passaggio dei mezzi d'opera, da adeguare e mantenere ai termini dei lavori
  - Nuova o Esistente da adeguare interessata dal passaggio dei mezzi d'opera, da smantellare ai termini dei lavori
  - Nuova interessata dal passaggio dei mezzi d'opera, da mantenere ai termini dei lavori

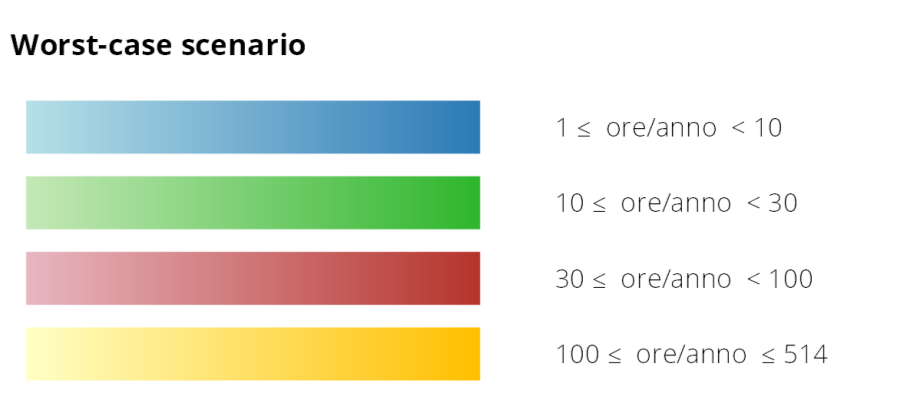

**D.lgs. 42/2004**  
Codice dei beni culturali e del paesaggio, ai sensi dell'articolo 10 della legge 6 luglio 2002, n. 137

- Art. 143 - Piano paesaggistico**
- Chiesa
  - Domus de Janas
  - Insediamento
  - Nuraghe
  - Tomba di Giganti
  - Pinnetta (insediamento storico sparso)

Comune di Buddusò    Comune di Alà dei Sardi  
 Regione Sardegna

**PROGETTO PER LA REALIZZAZIONE DEL PARCO EOLICO "BUDDUSÒ SUD 1" NEL TERRITORIO DEI COMUNI DI BUDDUSÒ E ALÀ DEI SARDI (SS)**  
**STUDIO DI IMPATTO AMBIENTALE**

**AEI WIND PROJECT XII S.R.L.**  
 Via Savona n.78  
 00198 - Roma  
 PEC: aeiwindprojectxii@legalmail.it

**AEI WIND PROJECT XII S.R.L.**  
 P.I. 11000000000  
 00000 Roma

**CARTA DEGLI EFFETTI DI SHADOW FLICKERING**

dott. ing. Roberto SESENA  
 Ordine degli Ingegneri Provinciali di Terni  
 P. Professione 000000  
 Cof. Prof. SSA 761/75910/0000

dott. Forestale Pierluigi RIBELLI  
 Ordine dei Dott. Agronomi e dott. Forestali provinciali di Nuoro  
 P. Professione 000000  
 Cof. Prof. TRO PNC 00121/0000

dott. ing. Luca DEMURTAS  
 Ordine degli Ingegneri Provinciali di Cagliari  
 Cof. Prof. DARR LOG 07705/0000

dott. ing. Giorgio Elio DEMURTAS  
 Ordine degli Ingegneri Provinciali di Cagliari  
 P.I. 11000000000  
 00000 Cagliari

Consulenza ambientale: dott. ing. Piero RUBIU  
 SIATER S.R.L. VIA CALANCA 7 - 07100 - SASSARI

Studio Gioed  
 VIA S. MARCONIA N. 175 - 09121 - CAGLIARI

DESCRIZIONE	EMISSIONE	REDAZIONE	CONTROLLATO	APPROVATO
DATA	02/12/2023			
COE LAVORO	02/2023			
TIPOL. LAVORO	V			
ATTIVITÀ	S			
N. ATTIVITÀ	02			
TIPOL. ELAB.	PL			
TIPOL. DOC.	T			
ELABORATO	20			
VERSIONE	0			

REDATTO: Dott. Ing. Riccardo Murru  
 CONTROLLATO: Dott. Ing. Piero Rubiu  
 APPROVATO: Dott. Ing. Piero Rubiu

Elaborato  
**V.2.29**