INTERVISIBILITÀ DEGLI AEROGENERATORI IN PROGETTO

N

0 1.000 2.000 3.000 4.000 5.000 m

scala 1:35.000 (1 cm = 350 m)

datum WGS84 | proiezione UTM | zona 32N | EPSG 32632

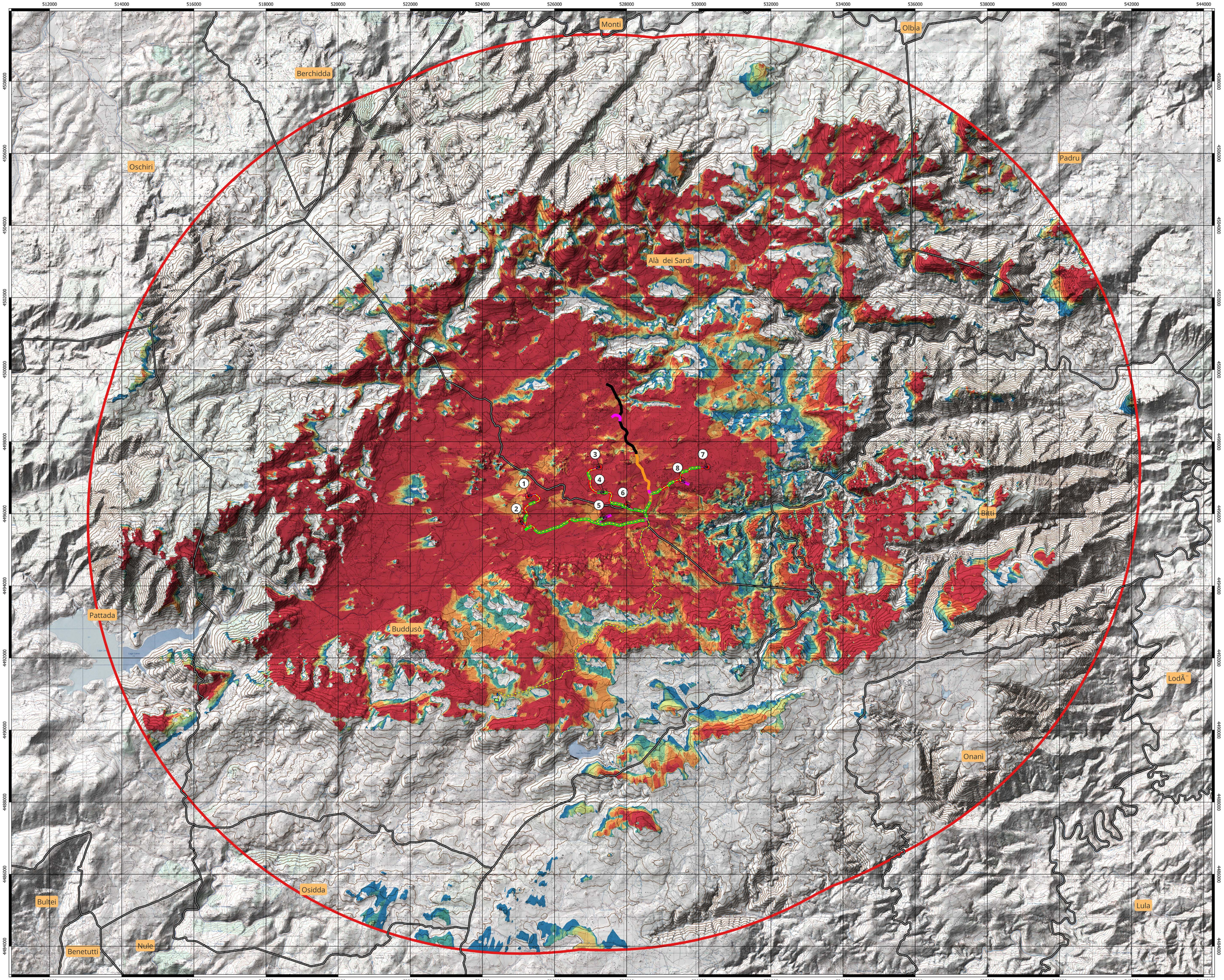

LEGENDA

Parco eolico "Buddusò Sud I"

- Aerogeneratori
- Cavidotto
- Cabina elettrica Terna
- Cabina di consegna

• Viabilità

- Esistente asfaltata interessata dal passaggio dei mezzi d'opera
- Esistente asfaltata interessata dal passaggio dei mezzi d'opera, da adeguare e mantenere al termine dei lavori
- Esistente sterrata interessata dal passaggio dei mezzi d'opera, da adeguare e mantenere al termine dei lavori
- Nuova o Esistente da adeguare interessata dal passaggio dei mezzi d'opera, da smantellare al termine dei lavori
- Nuova interessata dal passaggio dei mezzi d'opera, da mantenere al termine dei lavori

- Limiti amministrativi comunali

Unità territoriale di analisi (raggio)

- 12 km

Aerogeneratori visibili contemporaneamente

- 1
- 2
- 3
- 4
- 5
- 6
- 7
- 8

Comune di Buddusò

Comune di Alà dei Sardi

Regione Sardegna

PROGETTO PER LA REALIZZAZIONE DEL PARCO EOLICO "BUDDUSÒ SUD I" NEL TERRITORIO DEI COMUNI DI BUDDUSÒ E ALÀ DEI SARDI (SS)

STUDIO DI IMPATTO AMBIENTALE

PROPONENTE

AEI WIND PROJECT XII S.R.L.
Via Savoia n.78
00198 - Roma
PEC: aeiwindprojectxii@legalmail.it

AEI WIND PROJECT XII S.R.L.
P.I. 17364851005
Via Savoia 78
00198 Roma

OGGETTO

INTERVISIBILITÀ DEGLI AEROGENERATORI IN PROGETTO

TIMBRI E FIRME

SRIA
STUDIO ROSSO INGEGNERI ASSOCIATI
VIA ROSOLINO PILO N. 11 - 10143 - TORINO
VIA IS MAGLIAS N. 178 - 09122 - CAGLIARI
TEL. +39 011 43 77 242
studiorosso@legalmail.it
info@sria.it
www.sria.it

Coordinatore e responsabile delle attività: Dott. ing. Giorgio Efisio DEMURTAS

Consulenza studi ambientali: dott. for. Piero RUBIU

SIATER s.r.l. VIA CASULA N. 7 - 07100 - SASSARI

CONSULENZA
Studio Gioed
VIA IS MIRRIONIS N. 178 - 09121 - CAGLIARI

CONTROLLO QUALITA'

DESCRIZIONE	EMISSIONE
DATA	DIC / 2023
COD. LAVORO	629/SR
TIPOL. LAVORO	V
SETTORE	S
N. ATTIVITA'	02
TIPOL. ELAB.	PL
TIPOL. DOC.	T
ID ELABORATO	15
VERSIONE	0

Scala 1:35.000

REDATTO
Dott. For. Riccardo Murru

CONTROLLATO
Dott. For. Piero Rubiu

APPROVATO
Dott. For. Piero Rubiu

ELABORATO

V.2.15

Diritti riservati ex art. 2578 C.C. - Riproduzione e consegna a terzi solo su specifica autorizzazione.