

Pianificazione Territoriale

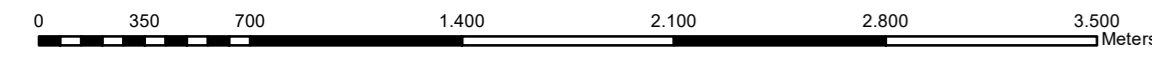

scala 1:25.000 1 cm = 250 m

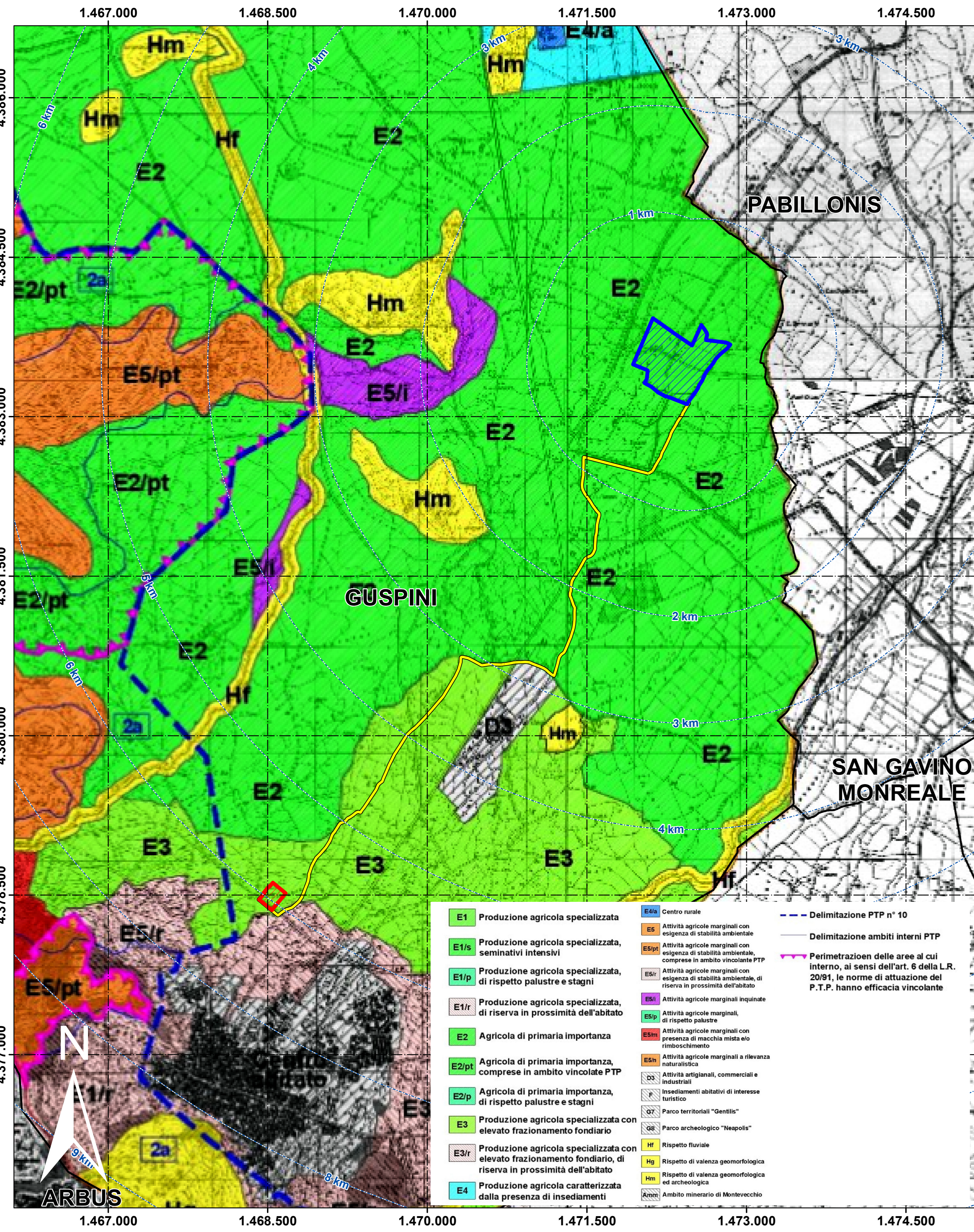

- E1 Produzione agricola specializzata
- E1a Produzione agricola specializzata, seminativi intensivi
- E1b Produzione agricola specializzata, di riserva in prossimità dell'abitato
- E2 Agricola di primaria importanza
- E2a Agricola di primaria importanza, comprese in ambito vincolate PTP
- E2b Produzione agricola specializzata con elevato frazionamento fondiario
- E3 Produzione agricola specializzata con elevato frazionamento fondiario, di riserva in prossimità dell'abitato
- E4 Produzione agricola caratterizzata dalla presenza di insediamenti
- E5 Centro rurale
- E5a Attività agricole marginali con esigenze di qualità ambientale
- E5b Attività agricole marginali con esigenze di qualità ambientale, comprese in ambito vincolate PTP
- E5c Attività agricole marginali con esigenze di qualità ambientale, di riserva in prossimità dell'abitato
- E5d Attività agricole marginali separate
- E5e Attività agricole marginali con presenza di recinca mista al centro storico
- E5f Attività agricole marginali a rilevanza naturalistica
- E5g Attività artigianali, commerciali e industriali
- E5h Insediamenti abitativi di interesse storico
- E5i Parco archeologico "Dardici"
- E5j Parco archeologico "Nespoli"
- H Rispetto rurale
- H1 Rispetto di valore geomorfologico ed archeologico
- H2 Ambito naturale di Montevicchio

Carta dei Vincoli di Legge

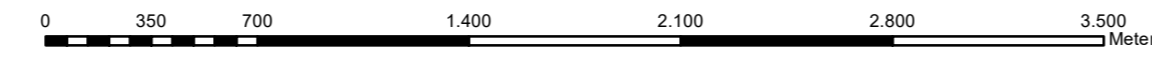

scala 1:25.000 1 cm = 250 m

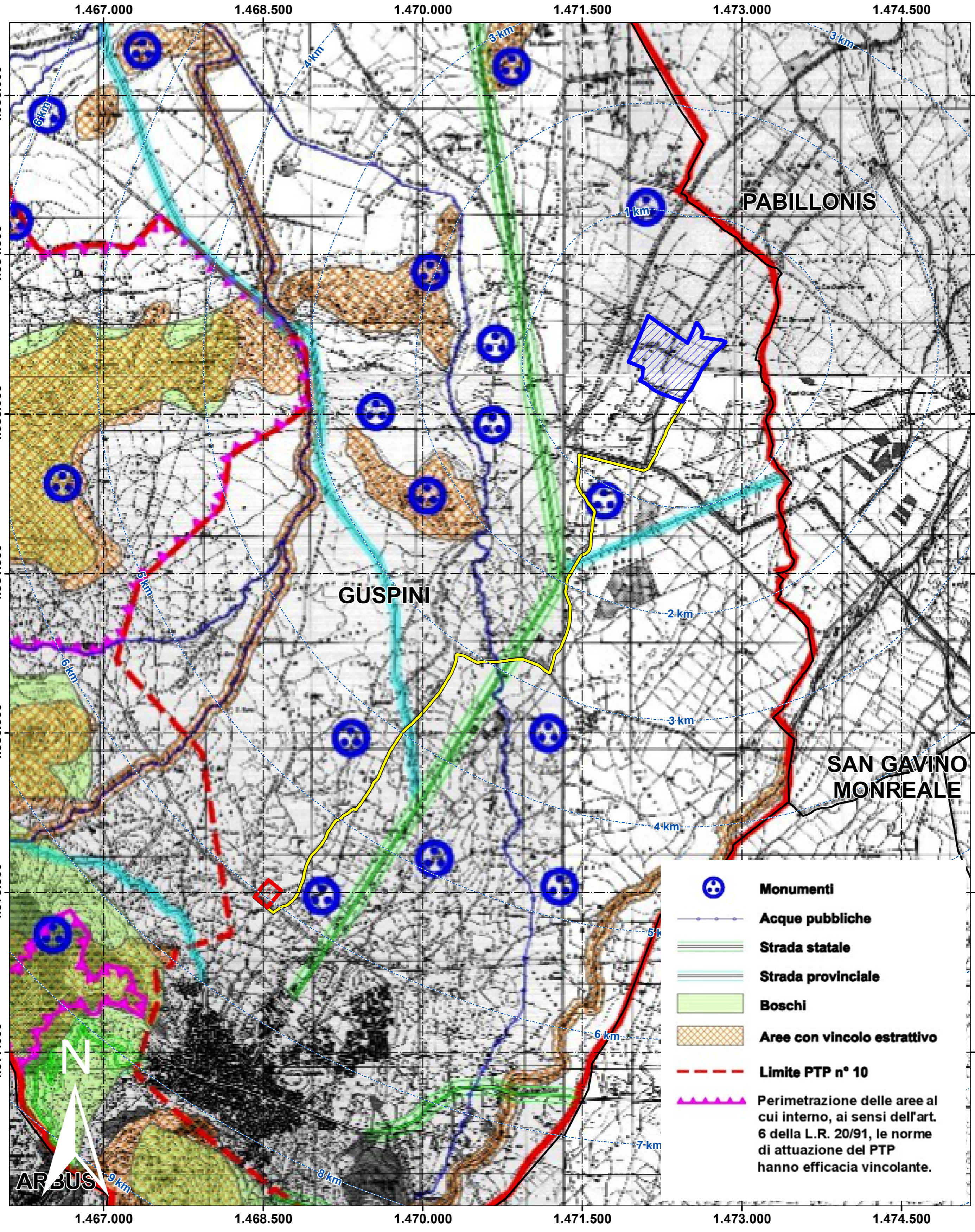

- Monumenti
  - Acque pubbliche
  - Strada statale
  - Strada provinciale
  - Boschi
  - Aree con vincolo estrattivo
  - Limite PTP n° 10
- Perimetrazione delle aree al cui interno, ai sensi dell'art. 6 della L.R. 20/91, le norme di attuazione del P.T.P. hanno efficacia vincolante.

Carta dei Beni culturali - Paesaggio

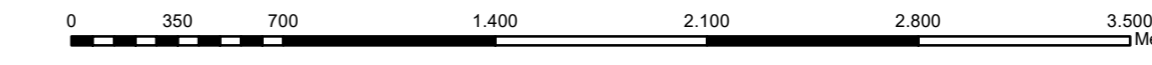

scala 1:25.000 1 cm = 250 m

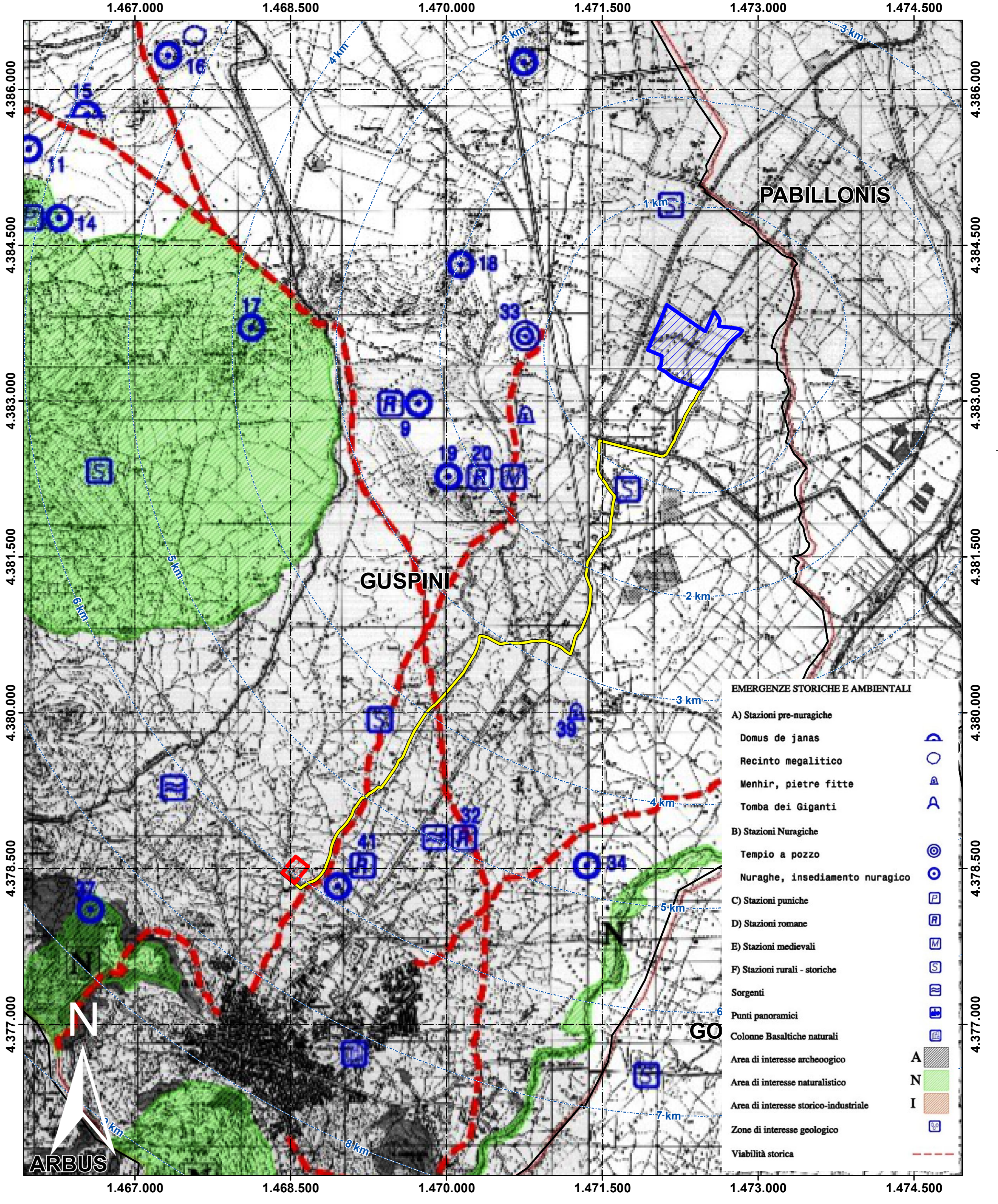

- EMERGENZE STORICHE E AMBIENTALI
- A) Stazioni pre-nuragiche
  - B) Stazioni Nuragiche
  - C) Stazioni puniche
  - D) Stazioni romane
  - E) Stazioni medievali
  - F) Stazioni rurali - storiche
  - G) Sorgenti
  - H) Punti panoramici
  - I) Colonne Basaltiche naturali
  - A Area di interesse archeologico
  - N Area di interesse naturalistico
  - I Area di interesse storico-industriale
  - Zone di interesse geologico
  - Viabilità storica

- Legenda**
- Buffer distanze da area di progetto
  - Area di progetto
  - SE Terna
  - Cavidotto
  - Confini comunali



Link Sardegna Geoportale - PAI



IMPIANTO AGRIVOLTAICO MARGIANITTA COMUNE DI GUSPINI

PROPRONTE

Ferrari Agro Energia s.r.l.  
Traversa Bacchilleddu, n. 22  
07100 SASSARI (SS)

VALUTAZIONE DI IMPATTO AMBIENTALE

OGGETTO: Inquadramento su PUC

COORDINAMENTO

GRUPPO DI LAVORO S.I.A.

bm!

Studio Tecnico Dott. Ing Bruno Manca

REDAZIONE

Dott. Giulio Coda  
Dott.ssa Ing. Silvia Esposito  
Dott. Federico Cadeddu  
Dott. Ing. Bruno Manca

REVISIONE

DATA: 10/09/2023  
DESCRIZIONE REVISIONE: Prima emissione

FORMATO: PDF/A3 (L11188)

Ferrari Agro Energia s.r.l. - TUTTI I DIRITTI SONO RISERVATI A NORMA DI LEGGE