

ESTRATTO P.A.T. - Carta dei Vincoli e della Pianificazione Territoriale - Scala 1:10000

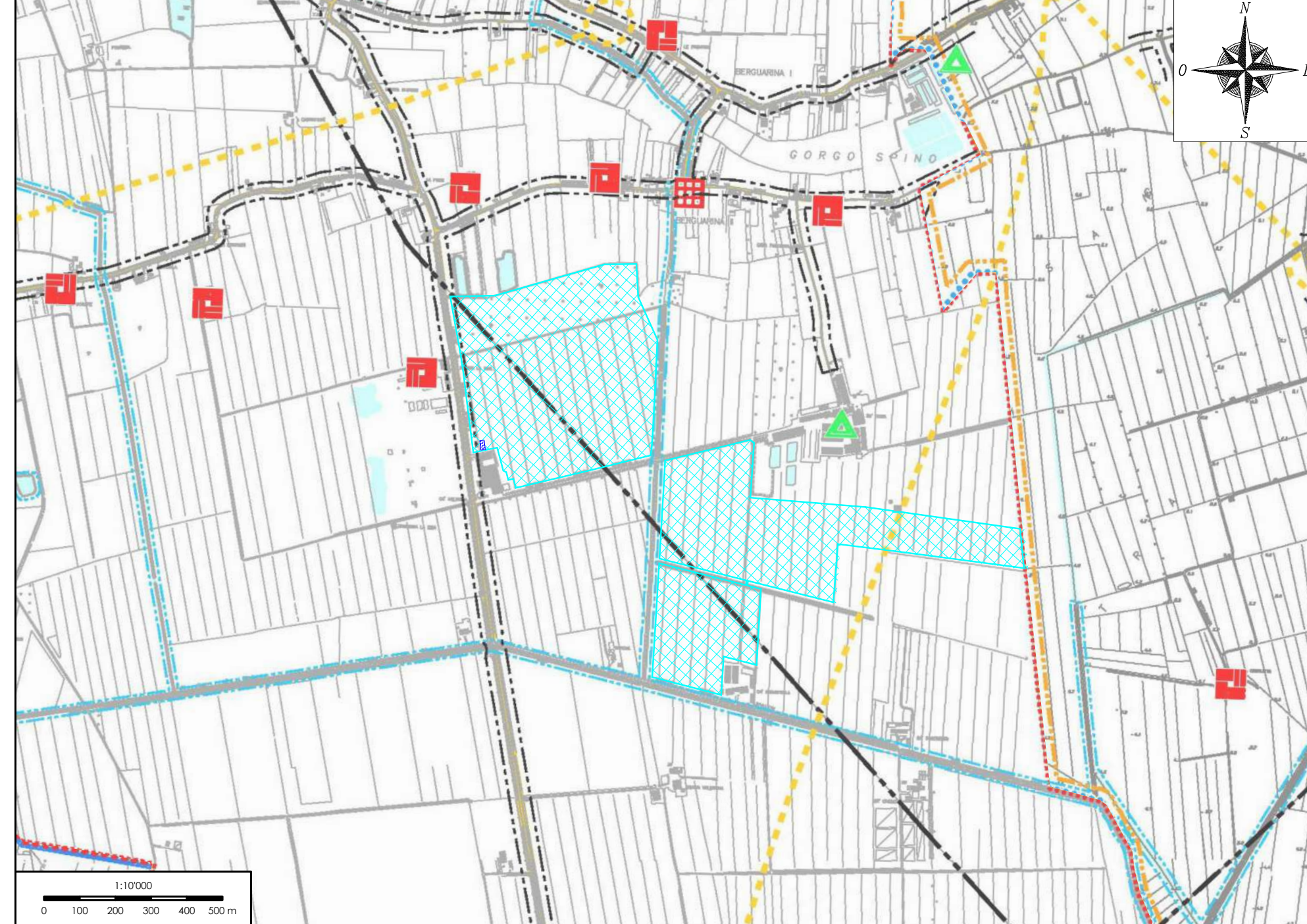

ESTRATTO P.I. - Carta delle Invarianti - Scala 1:10000

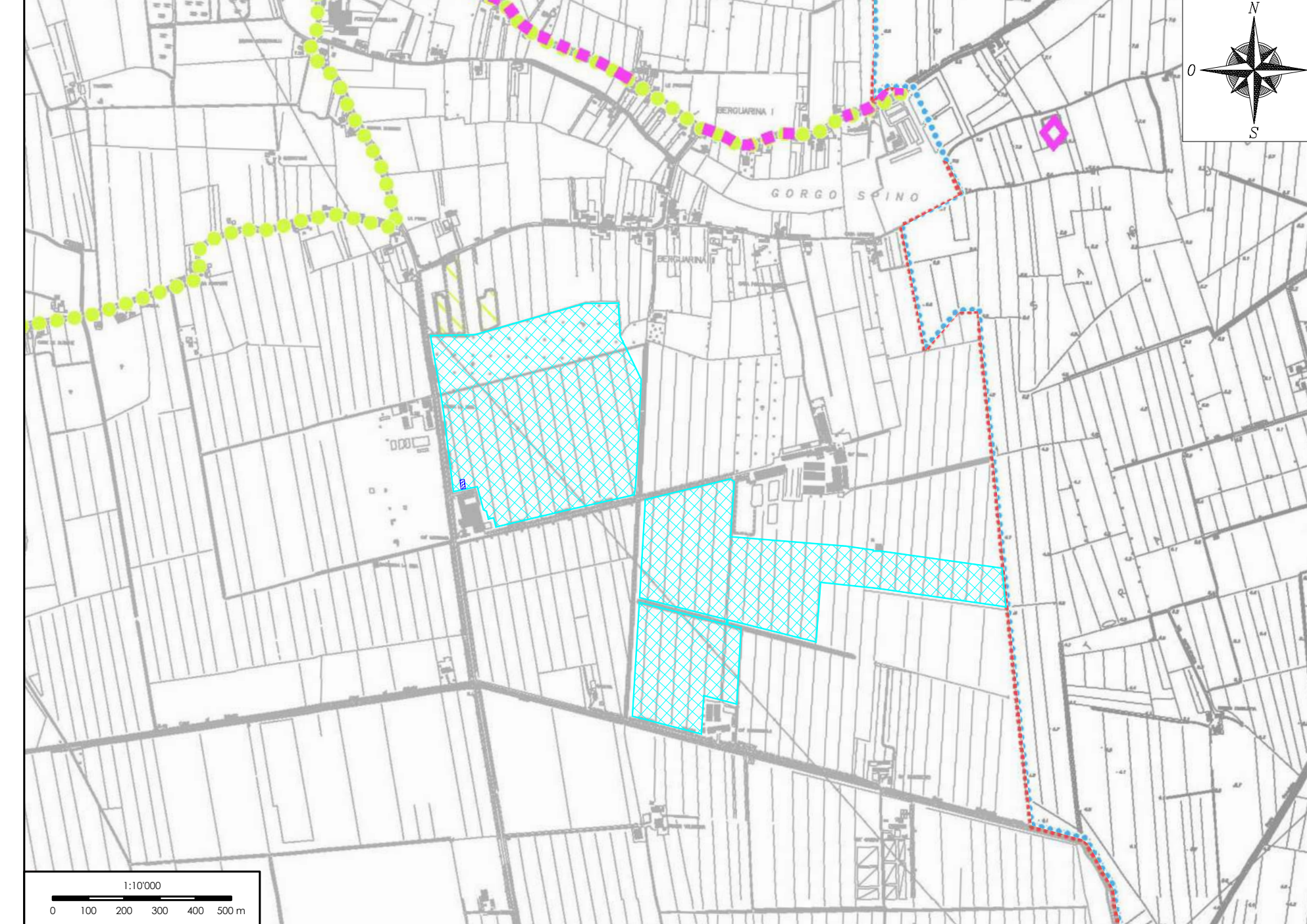

ESTRATTO ESTRATTO P.A.T. - Carta delle Fragilità - Scala 1:10000

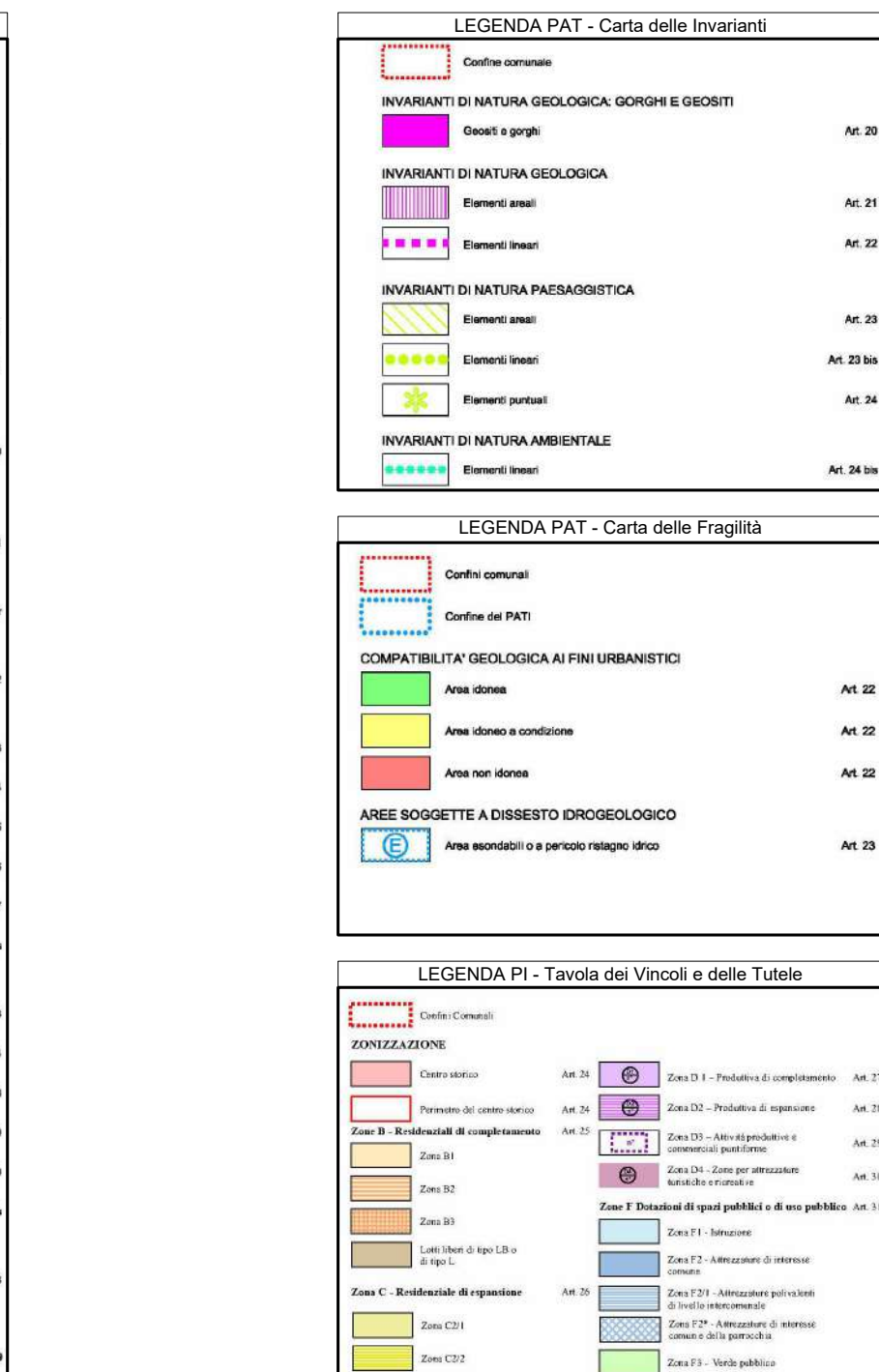
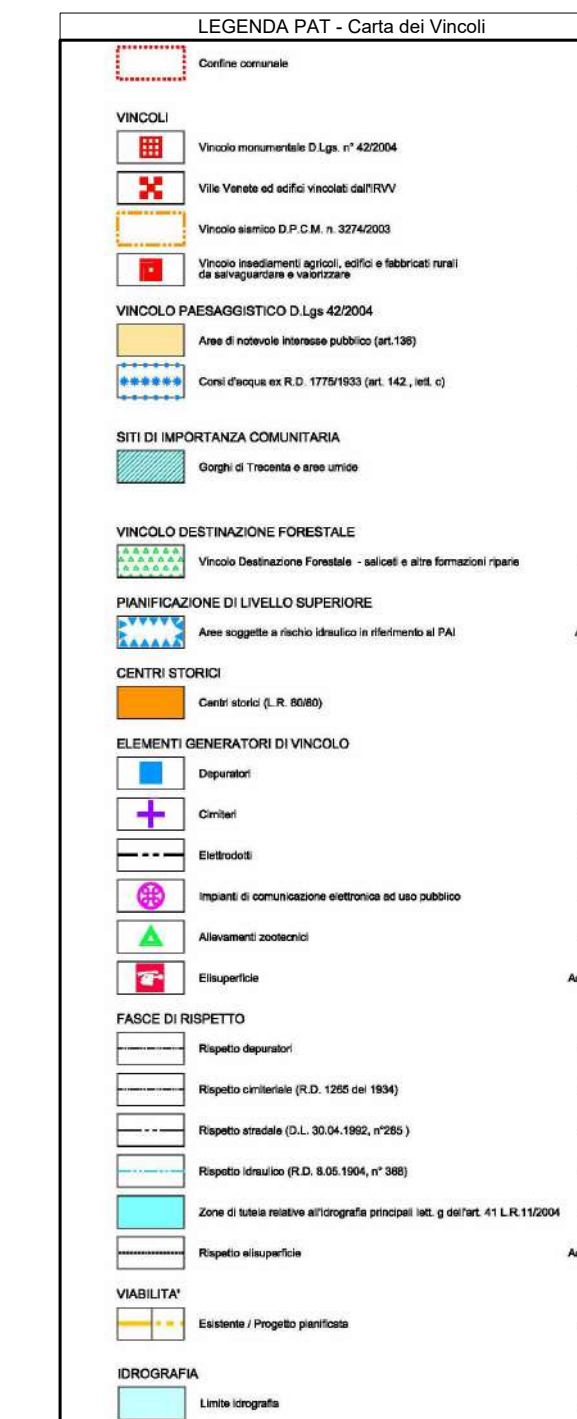
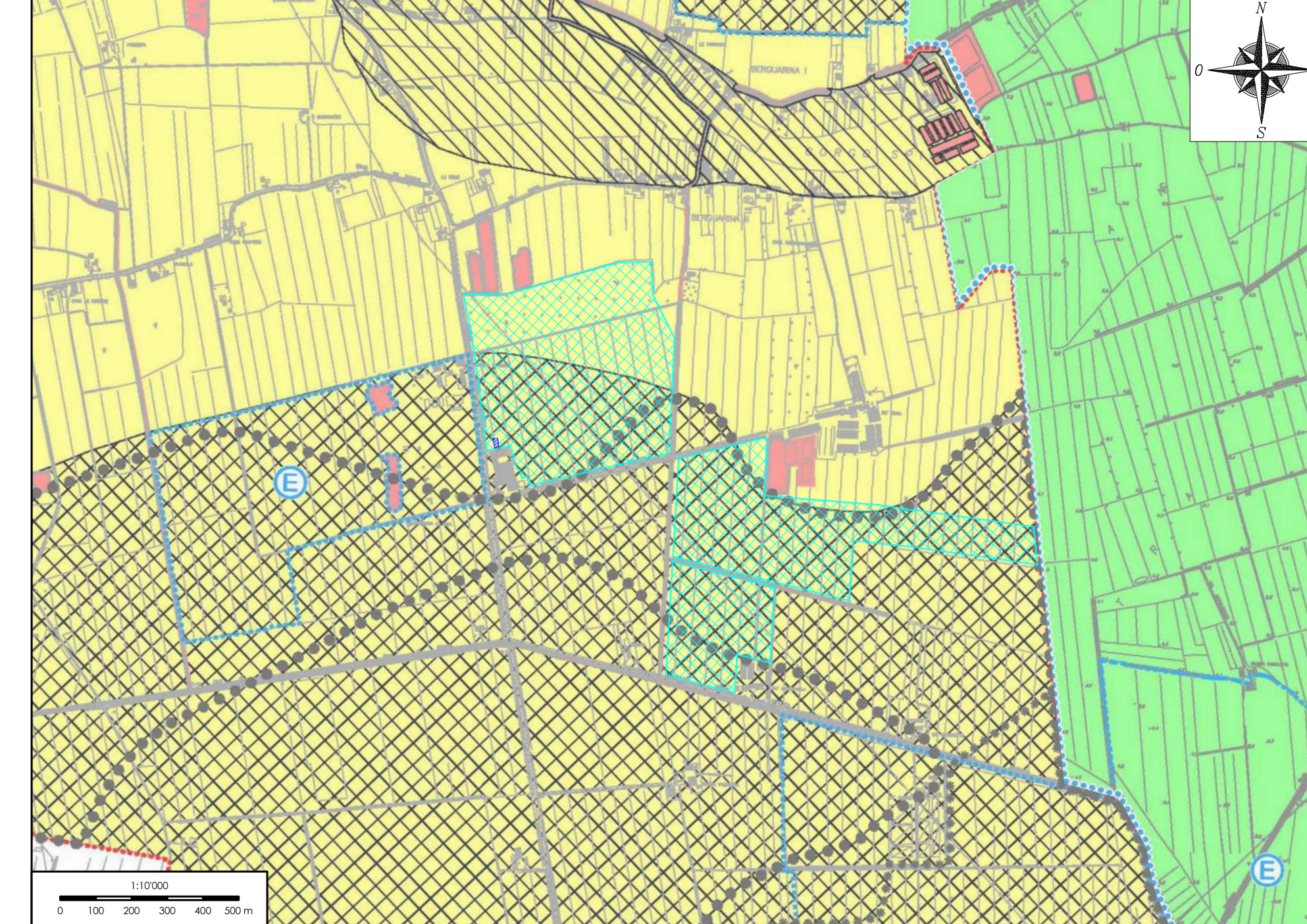

ESTRATTO P.A.T. - Carta delle Trasformabilità - Scala 1:10000

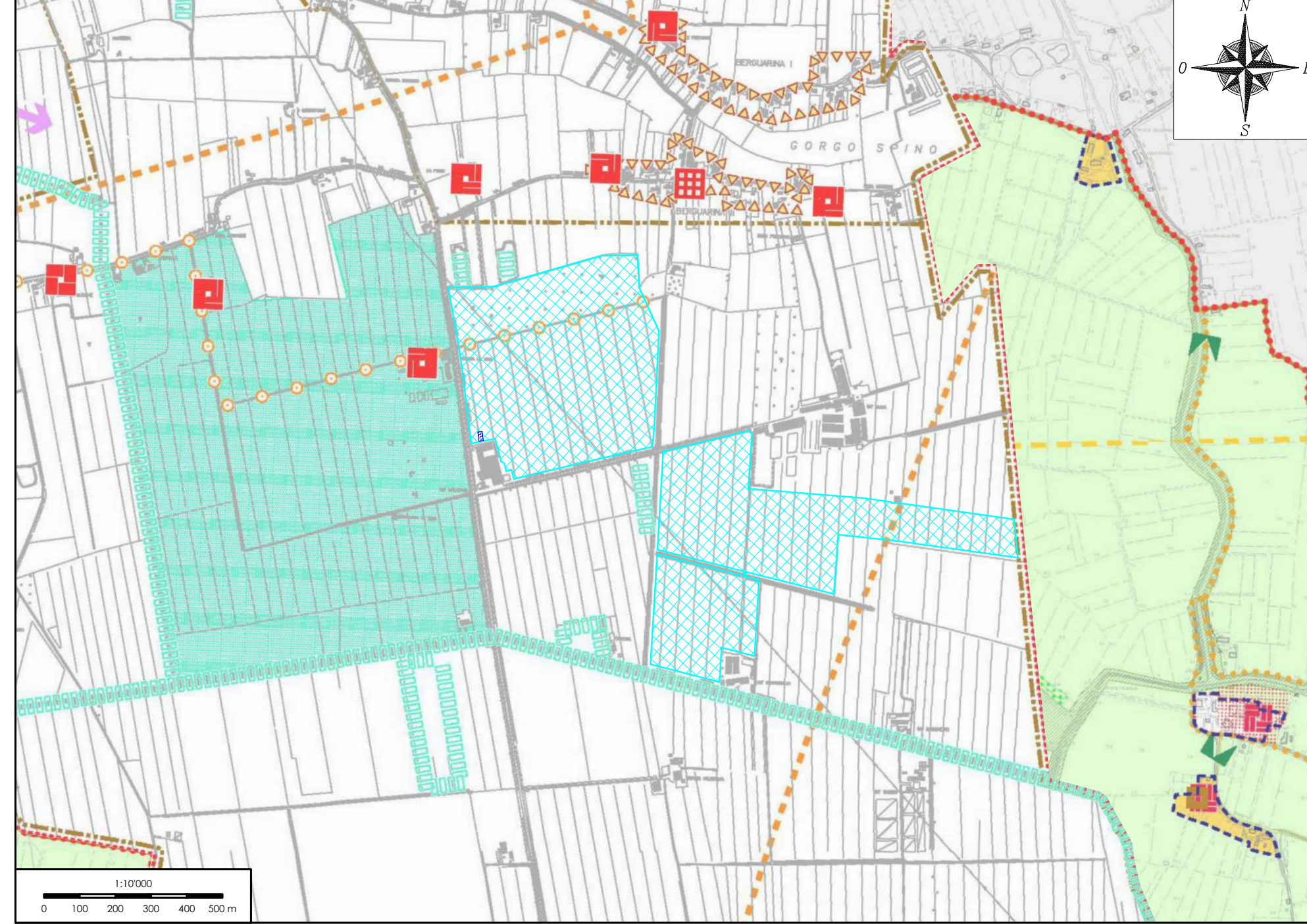

ESTRATTO P.I. - Tavola dei Vincoli e delle Tutele - Scala 1:10000

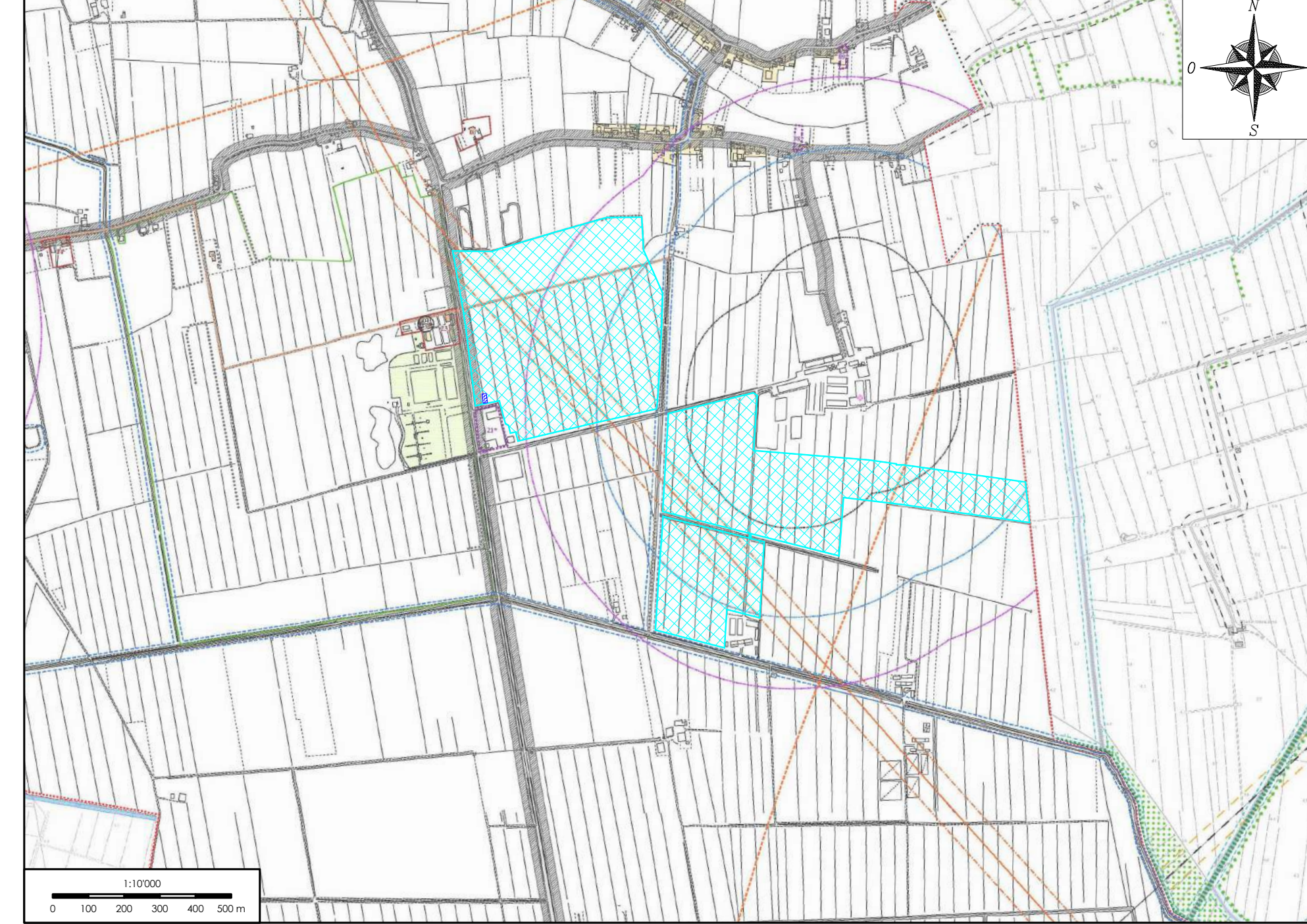

ESTRATTO P.T.C.P. - Tavola della Sicurezza Idraulica e Idrogeologica - Scala 1:10000

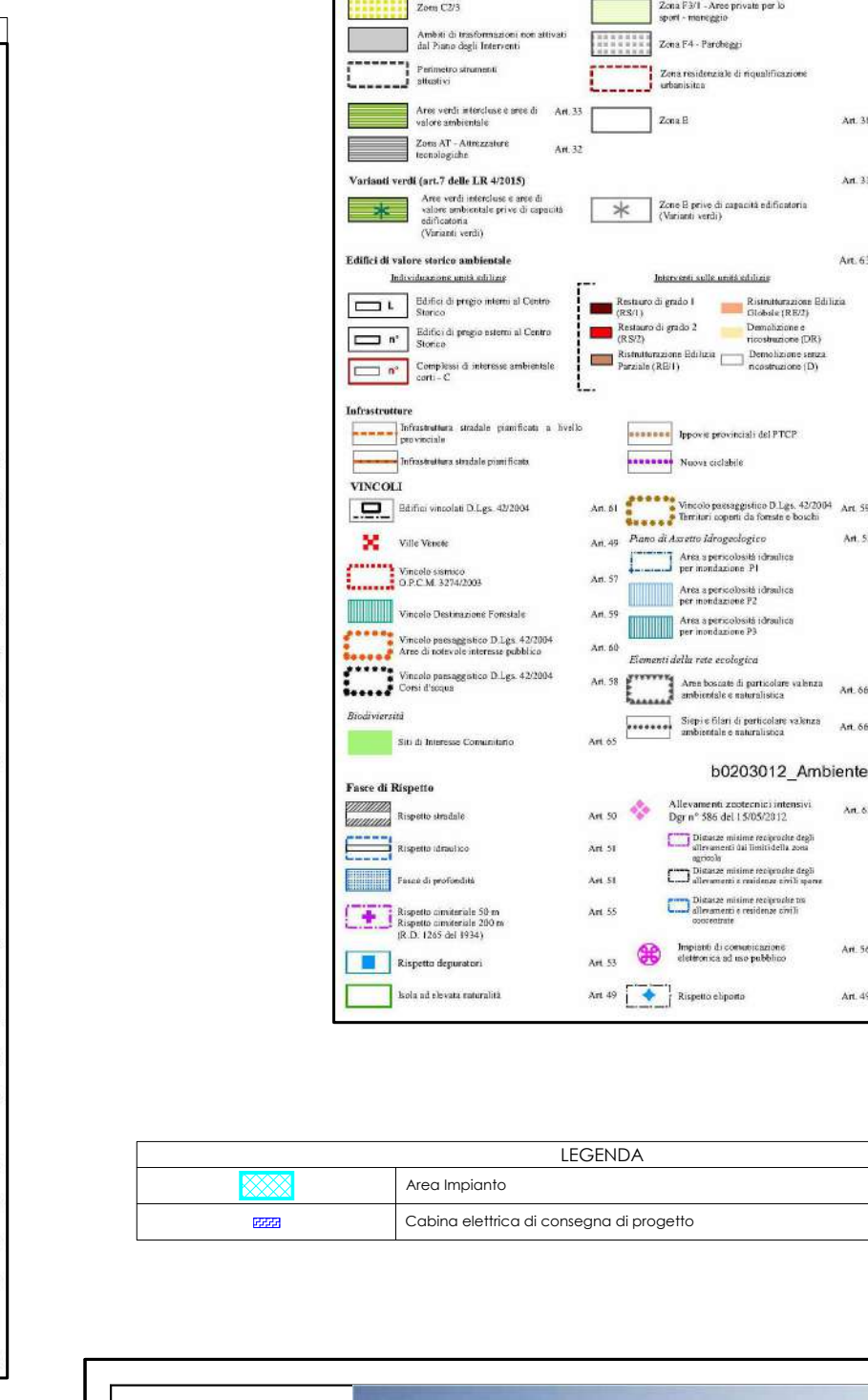
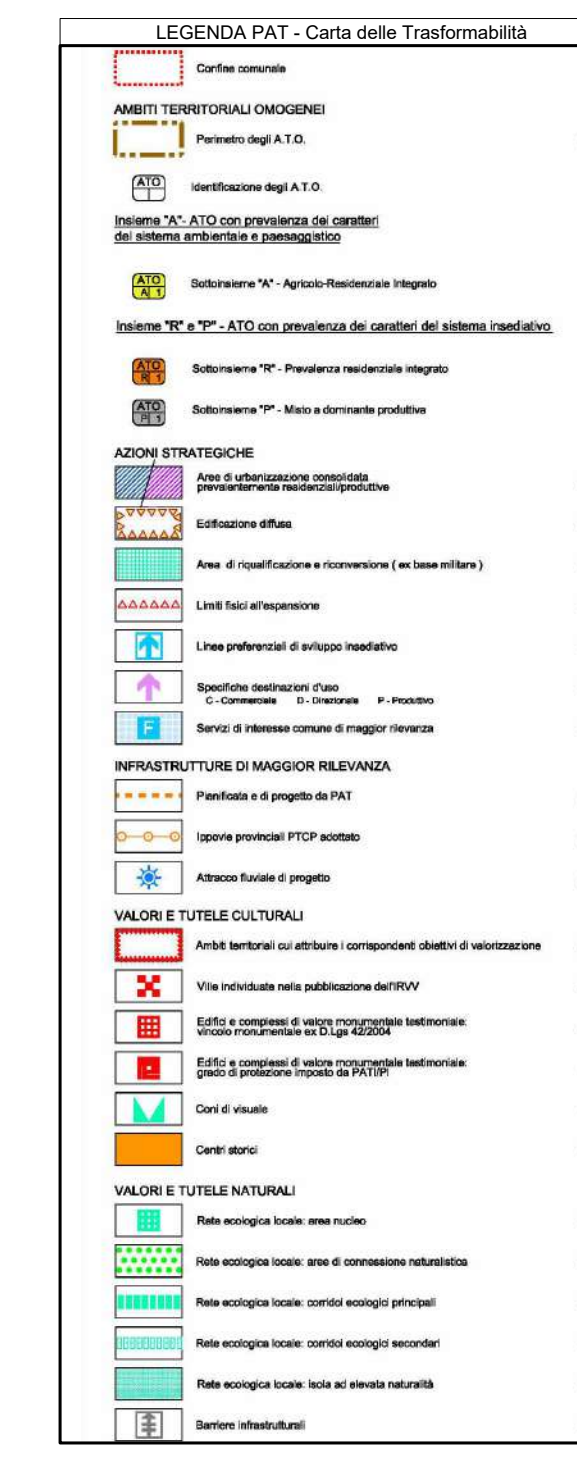

ESTRATTO CTR - Scala 1:5000



ESTRATTO CATASTALE - Scala 1:5000

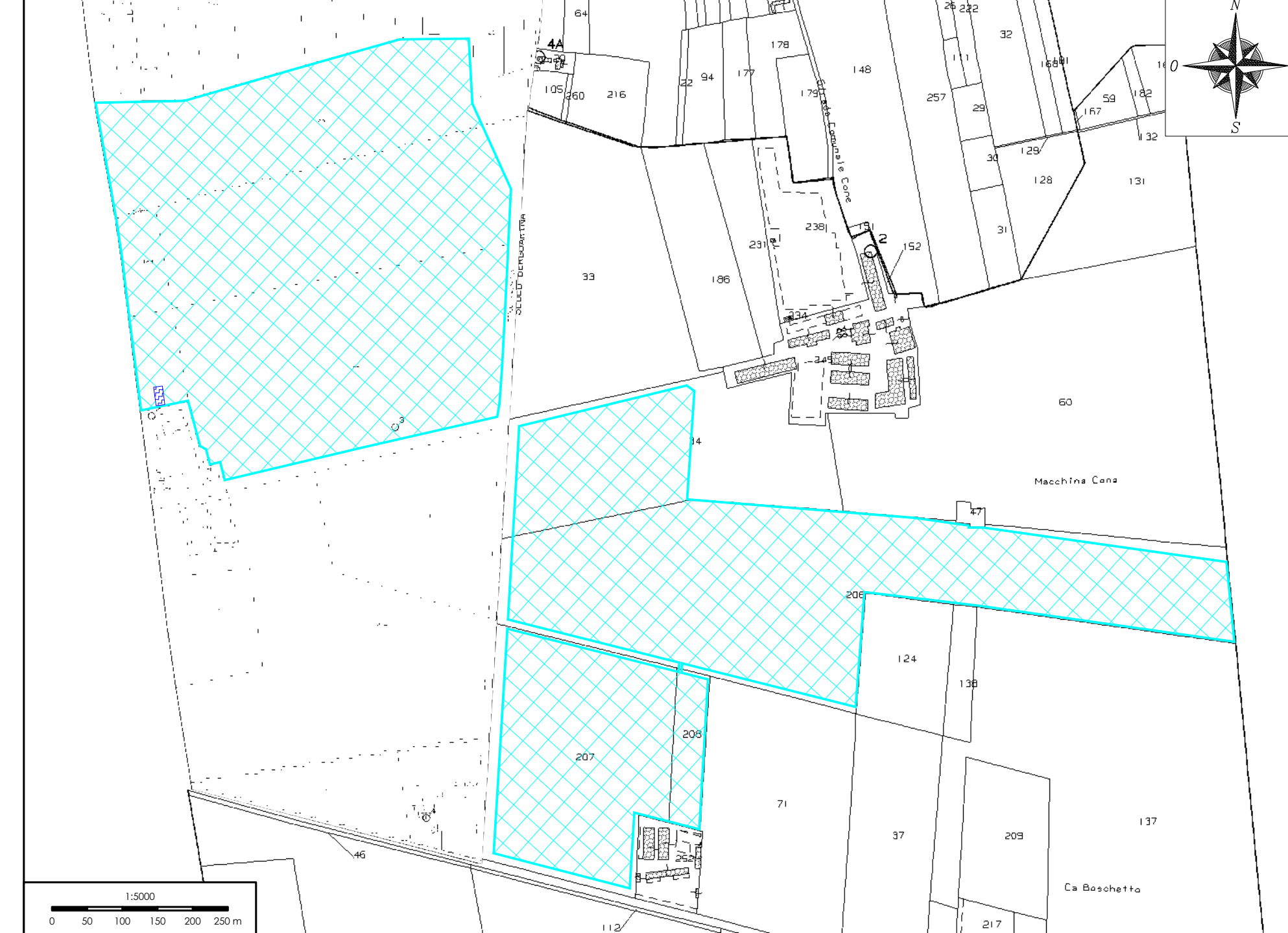

ESTRATTO ORTOFOTO - Scala 1:5000

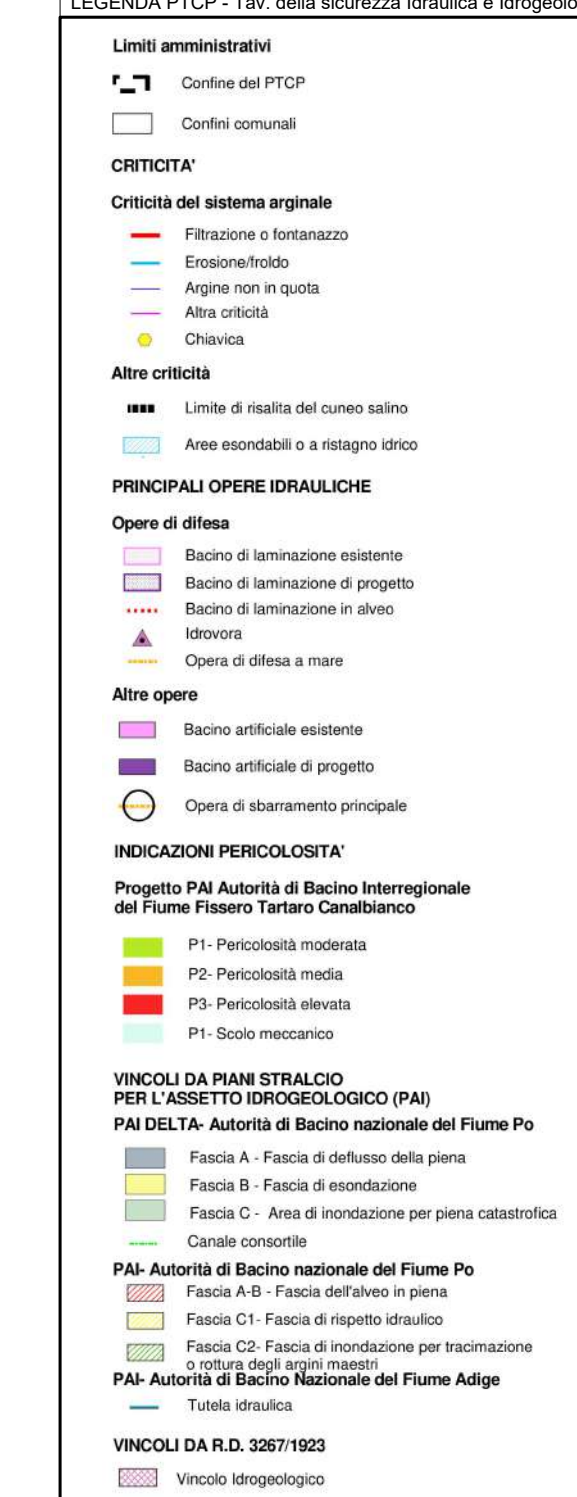

PROGETTO DEFINITIVO

COMUNE DI TRECENTA (RO)

IMPIANTO AGRIFOTOVOLTAICO CONNESSO ALLA RETE ELETTRICA PER VENDITA DI ENERGIA

INQUADRAMENTO TERRITORIALE

TAVOLA: **F.F1.b2** SCALA: **VARIE** NOME FILE: **0707-A60-DEg-F.F1.b2_R01-00**

COMITENTE: **AEEM GREEN SRL**
Via C.A. Ciarroli, 8/9
41010 Toppo
CF/P.IVA 0467720299

PROPRIETARI: **Chingola Barbara**
C.F. CHNBR7041E5222
45100 ROVIGO (RO)
P.IVA 01129010292

PROGETTAZIONE: **Progettando**
Via Diedo, 8
35028 Povegliano di Sacco (PD)
P.IVA 0048490297
Tel. 0497190052
email: info@progettando.tech
Progettista: Dott. Ing. Carlo Turato

Revisione	Data	Note	Redatto	Controllato	Approvato
00	APRILE 2023	Primo emissione	LV	FG	DT
01	GENNAIO 2024	Primo riveduto	LV	FG	DT

TUTTI I DIRITTI SONO RISERVATI
Questo documento è il prodotto di Progettando s.r.l. e solo stesso si riserva ogni diritto. Pertanto questo documento non può essere copiato, riprodotto, comunicato o divulgato ad altri o usato in qualsiasi maniera, nemmeno per fini sperimentali, senza autorizzazione scritta di Progettando s.r.l. Su richiesta dovrà essere prontamente versata a Progettando s.r.l.