

Legenda

Ambiente e agricoltura

1. Aree naturali protette

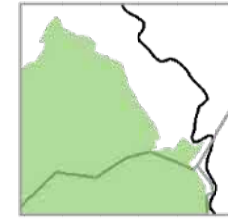

Aree naturali protette nazionali (ai sensi della L.O.N. 394/1991) e regionali (ai sensi della L.R. 31/1989)

2. Zone umide

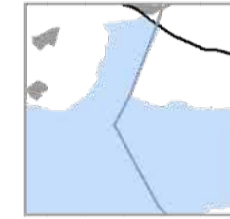

Zone umide di importanza internazionale (ai sensi del D.P.R. 488/1976)

3. Aree Rete Natura 2000

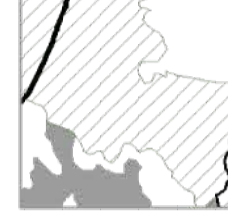

SIC (Siti di Interesse Comunitario, Direttiva 92/43/CEE) e ZPS (Zone di Protezione Speciale, Direttiva 79/409/CEE)

4. Important Bird Areas (IBA)

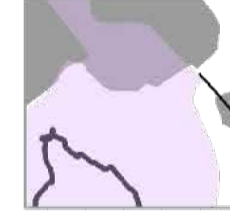

IBA individuate dalla LIPU nella Regione Sardegna

6. Aree di presenza, riproduzione, alimentazione e transito di specie faunistiche protette

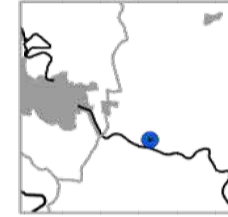

Centroidi delle aree con presenza di chiroterofauna

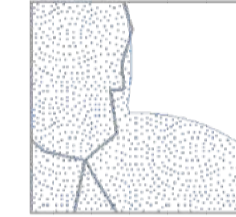

Oasi permanenti di protezione faunistica e di cattura (istituite e proposte) e aree di presenza specie animali tutelate da convenzioni internazionali

7. Aree agricole interessate da produzioni di qualità

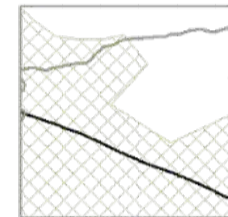

Terreni agricoli irrigati gestiti dai Consorzi di Bonifica

8. Zone e agglomerati di qualità dell'aria



Agglomerato di Cagliari (ai sensi del D.Lgs. 155/2010)

Assetto idrogeologico

9. Aree caratterizzate da situazioni di dissesto e/o rischio idrogeologico



Aree di pericolosità idraulica molto elevata (HI4) o elevata (HI3) e aree di pericolosità da frana molto elevata (Hg4) o elevata (Hg3)

Paesaggio

11. Immobili e aree di notevole interesse pubblico (Art. 136 del D.Lgs. 42/2004)



Immobili di notevole interesse pubblico ai sensi dell'Art. 136 del D.Lgs.42/2004

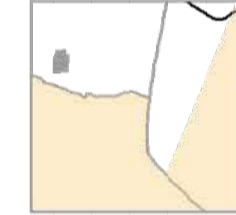

Aree di notevole interesse pubblico ai sensi dell'Art. 136 del D.Lgs.42/2004

12. Zone tutelate (Art. 142 del D.Lgs. 42/2004)



Aree tutelate ai sensi dell'Art. 142 del D.Lgs.42/2004

13a. Beni paesaggistici puntuali (Art. 143 del D.Lgs.42/2004)



Grotte, caverne, alberi monumentali, monumenti naturali e archeologici, insediamenti sparsi, edifici e manufatti di valenza storico-culturale

13b. Beni paesaggistici lineari e areali (Art. 143 del D.Lgs.42/2004)



Fiumi, torrenti e fascia costiera



Baie, promontori, falesie, piccole isole, spiagge, dune, laghi, fiumi, torrenti, centri di antica formazione, aree d'interesse faunistico, botanico e fitogeografico, zone umide e zone umide costiere, aree a quota superiore ai 900 m s.l.m.

14. Beni identitari (Art.143 D.Lgs.42/2004)



Edifici e manufatti di valenza storico-culturale, rete infrastrutturale storica e trame e manufatti del paesaggio agro-pastorale storico-culturale

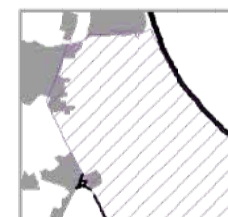

Aree di bonifica, saline e terrazzamenti storici, aree dell'organizzazione mineraria, Parco Geominerario ambientale e storico della Sardegna

15. Siti UNESCO



Complesso nuragico di Barunimi

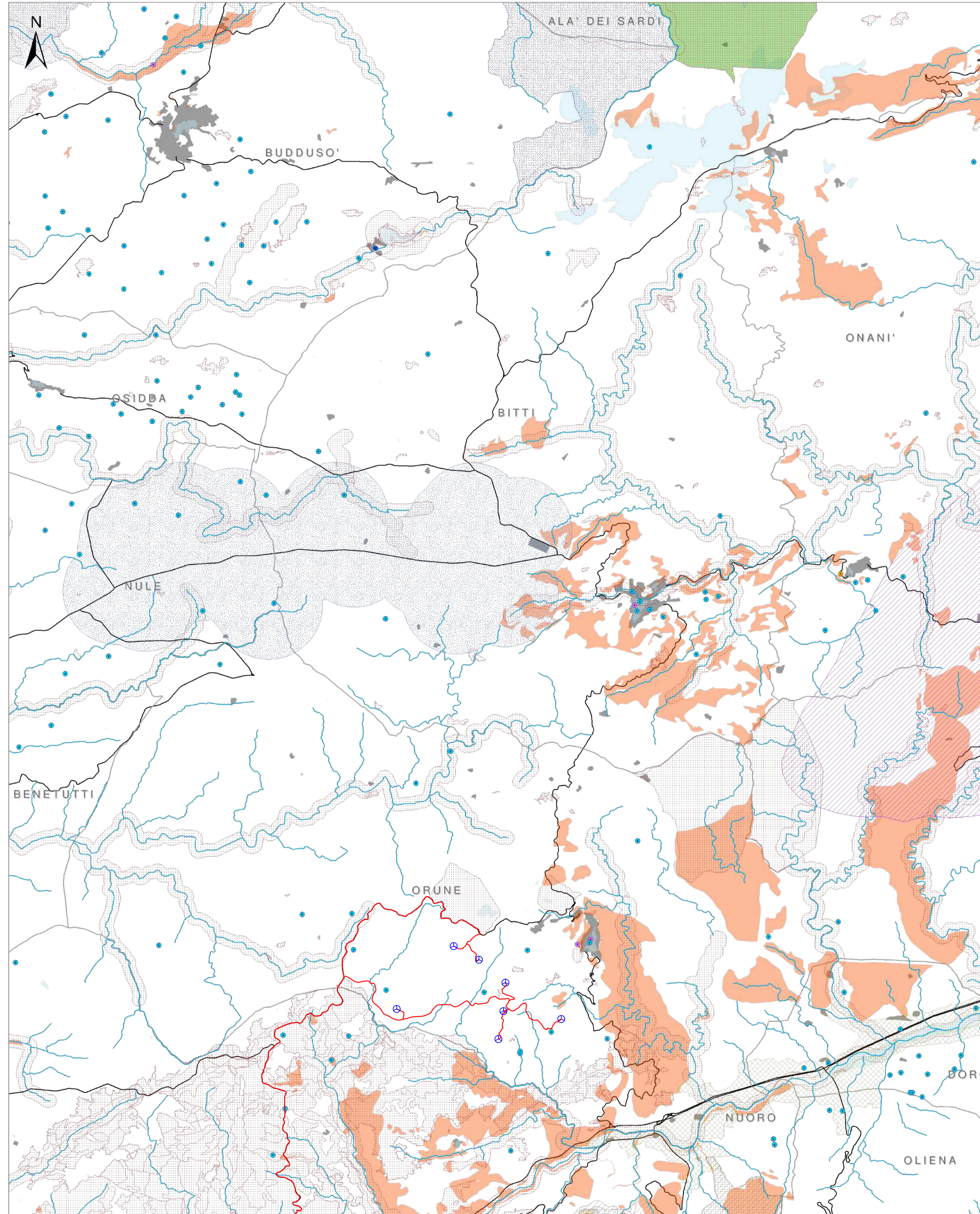
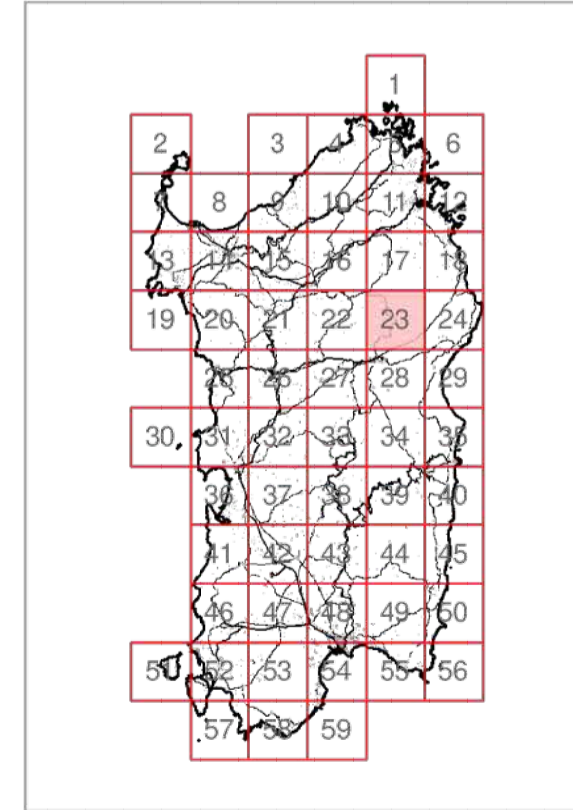

I vincoli riportati sono puramente indicativi. Per approfondimenti in merito alle tipologie di vincolo si rimanda alla fonte originale.

LEGENDA

- AEROGENERATORE
- CAVIDOTTO MT
- IPOTESI SSEU

INQUADRAMENTO GENERALE

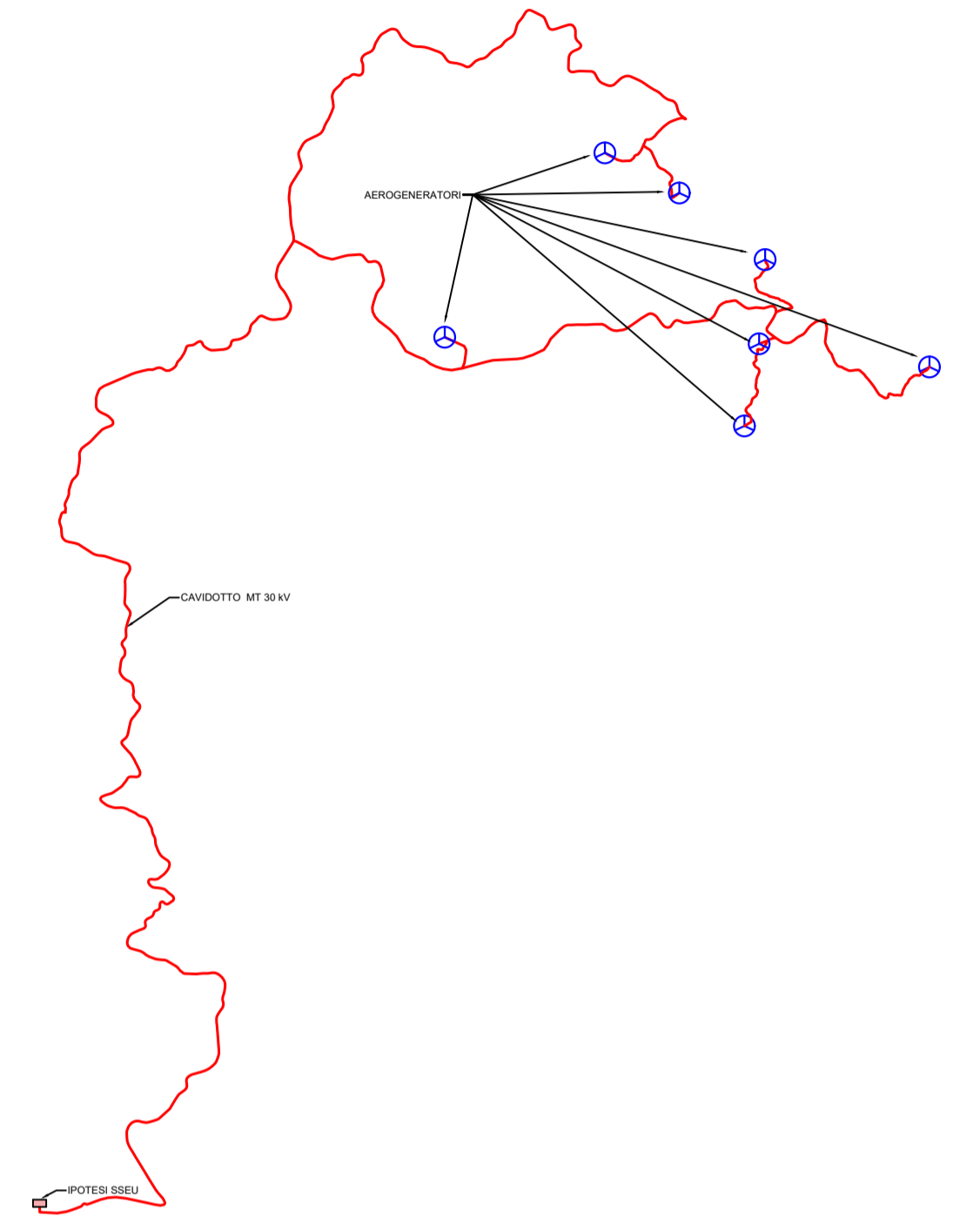

PROPONENTE:
AEI Wind Project VIII S.r.l.
Sede In:
Via Savoia n.78 - 00198 Roma (RM)
PEC: aeiprojectviii@legalmail.it



PROVINCIA DI NUORO



COMUNE DI NUORO



COMUNE DI ORUNE



REGIONE SARDEGNA

OGGETTO:
PROGETTO DEFINITIVO DI UN IMPIANTO EOLICO COMPOSTO DA 7 AEROGENERATORI CON POTENZA COMPLESSIVA DI 46,2 MW, DENOMINATO "CE NUORO NORD", NEL COMUNE DI ORUNE (NU) E OPERE CONNESSE NEI COMUNI DI ORUNE (NU) E NUORO (NU)

NOME ELABORATO:
AREE NON IDONEE FER (D.G.R. 59/90 del 27/11/2020)

PROGETTO SVILUPPATO DA:
AGREENPOWER s.r.l.
Sede legale: Via Serra, 44
09038 Serramanna (SU) - ITALIA
Email: info@agreenpower.it



GRUPPO DI LAVORO:

Ing. Simone Abis
Dott. Ing. Fabio Sirigu
Dott. Ing. Daniele Cabiddu
Arch. Roberta Sanna
Dott. Giuseppina Fedda

COLLABORATORI:







Bia Srl
Ginologica Srls
Dott. Nat. Maurizio Medda
Dott. Nat. Francesco Mascia
Dott. Agronomo Vincenzo Sechi
Dott.Ssa Archeologa Manuela Simbula
Ing. Federico Miscali
Ing. Luigi Cucca
Ing. Vincenzo Carboni
Ing. Nicola Solari

TIMBRO E FIRMA:

SCALA:	CODICE ELABORATO	TIPOLOGIA	FASE PROGETTUALE
1:25.000	ELB.VI.10	IMPIANTO EOLICO	DEFINITIVO
FORMATO:			
A1			
3			
2			
1			
0			
REV.	DESCRIZIONE	DATA	AGREENPOWER APPROVATO

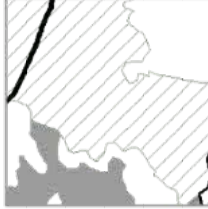
Legenda



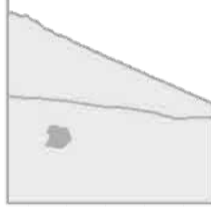

Ambiente e agricoltura

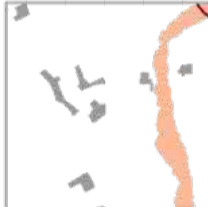
- 1. Aree naturali protette**
 Aree naturali protette nazionali (ai sensi della L.Q.N. 394/1991) e regionali (ai sensi della L.R. 31/1989)
- 2. Zone umide**
 Zone umide di importanza internazionale (ai sensi del D.P.R. 488/1976)
- 3. Aree Rete Natura 2000**
 SIC (Siti di Interesse Comunitario, Direttiva 92/43/CEE) e ZPS (Zone di Protezione Speciale, Direttiva 79/409/CEE)
- 4. Important Bird Areas (IBA)**
 IBA individuate dalla LIPU nella Regione Sardegna
- 6. Aree di presenza, riproduzione, alimentazione e transito di specie faunistiche protette**
 Centroidi delle aree con presenza di chiroterofauna
- 8. Zone e agglomerati di qualità dell'aria**
 Oasi permanenti di protezione faunistica e di cattura (istituite e proposte) e aree di presenza specie animali tutelate da convenzioni internazionali
- 7. Aree agricole interessate da produzioni di qualità**
 Terreni agricoli irrigati gestiti dai Consorzi di Bonifica
- 8. Zone e agglomerati di qualità dell'aria**
 Agglomerato di Cagliari (ai sensi del D.Lgs. 155/2010)

Assetto idrogeologico

- 9. Aree caratterizzate da situazioni di dissesto e/o rischio idrogeologico**
 Aree di pericolosità idraulica molto elevata (Hi4) o elevata (Hi3) e aree di pericolosità da frana molto elevata (Hg4) o elevata (Hg3)

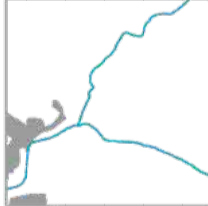

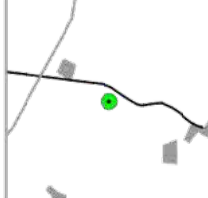
Paesaggio

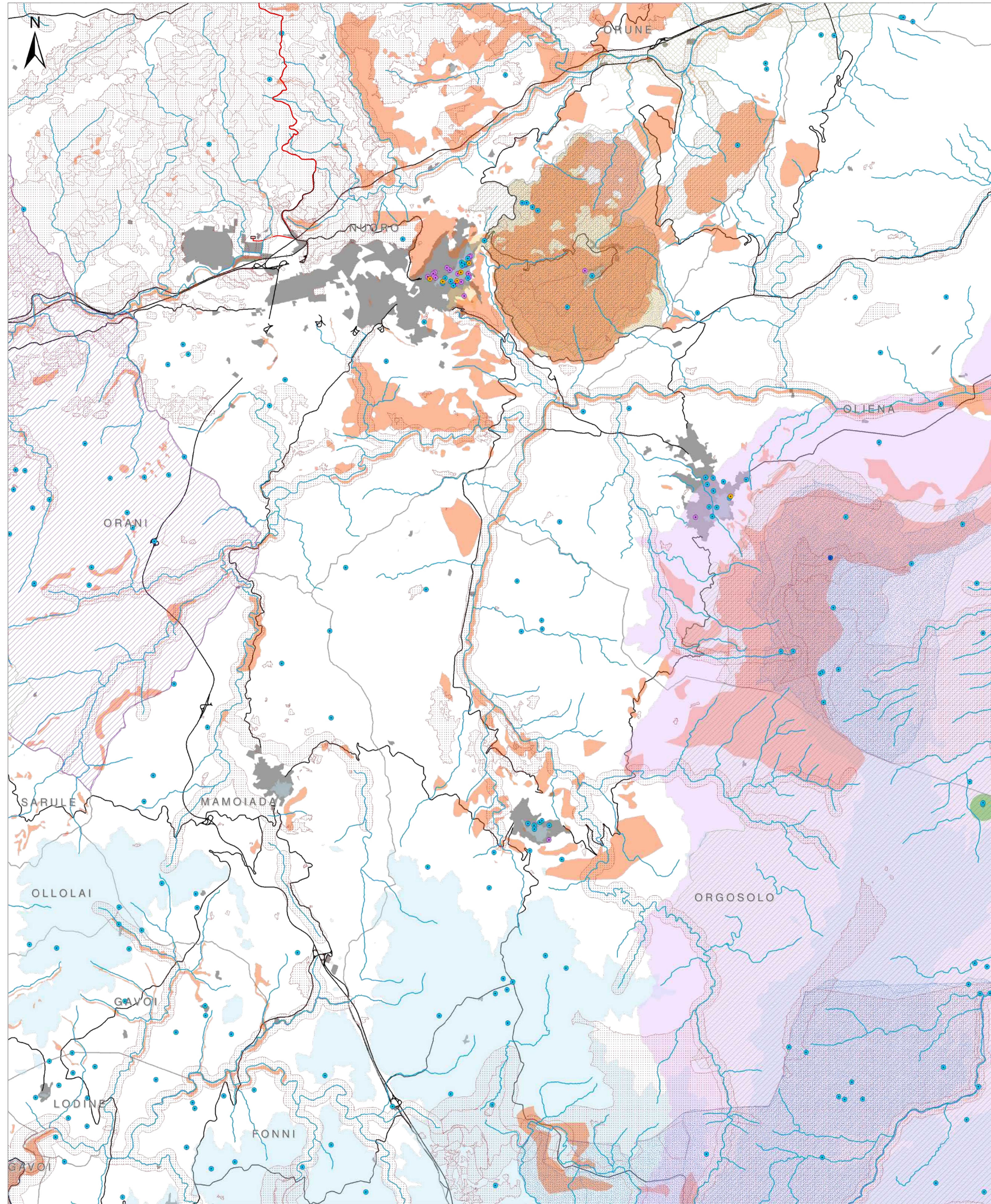
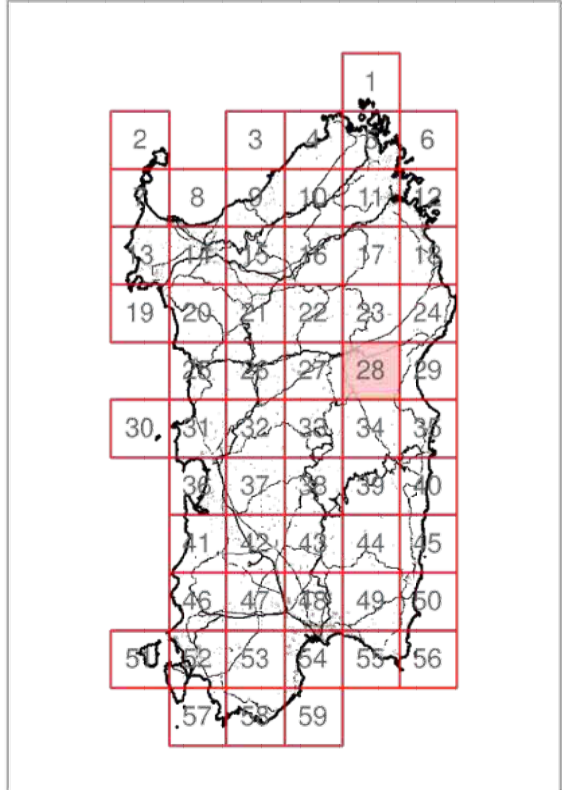
- 11. Immobili e aree di notevole interesse pubblico (Art. 136 del D.Lgs. 42/2004)**
 Immobili di notevole interesse pubblico ai sensi dell'Art. 136 del D.Lgs.42/2004
- 12. Zone tutelate (Art. 142 del D.Lgs. 42/2004)**
 Aree tutelate ai sensi dell'Art. 142 del D.Lgs.42/2004
- 13a. Beni paesaggistici puntuali (Art. 143 del D.Lgs.42/2004)**
 Grotte, caverne, alberi monumentali, monumenti naturali e archeologici, insediamenti sparsi, edifici e manufatti di valenza storico-culturale
- 13b. Beni paesaggistici lineari e areali (Art. 143 del D.Lgs.42/2004)**
 Fiumi, torrenti e fascia costiera
- 14. Beni identitari (Art.143 D.Lgs.42/2004)**
 Edifici e manufatti di valenza storico-culturale, rete infrastrutturale storica e trame e manufatti del paesaggio agro-pastorale storico-culturale
- 15. Siti UNESCO**
 Complesso nuragico di Barunimi



I vincoli riportati sono puramente indicativi. Per approfondimenti in merito alle tipologie di vincolo si rimanda alla fonte originale.

LEGENDA

-  AEROGENERATORE
-  CAVIDOTTO MT
-  IPOTESI SSEU

INQUADRAMENTO GENERALE

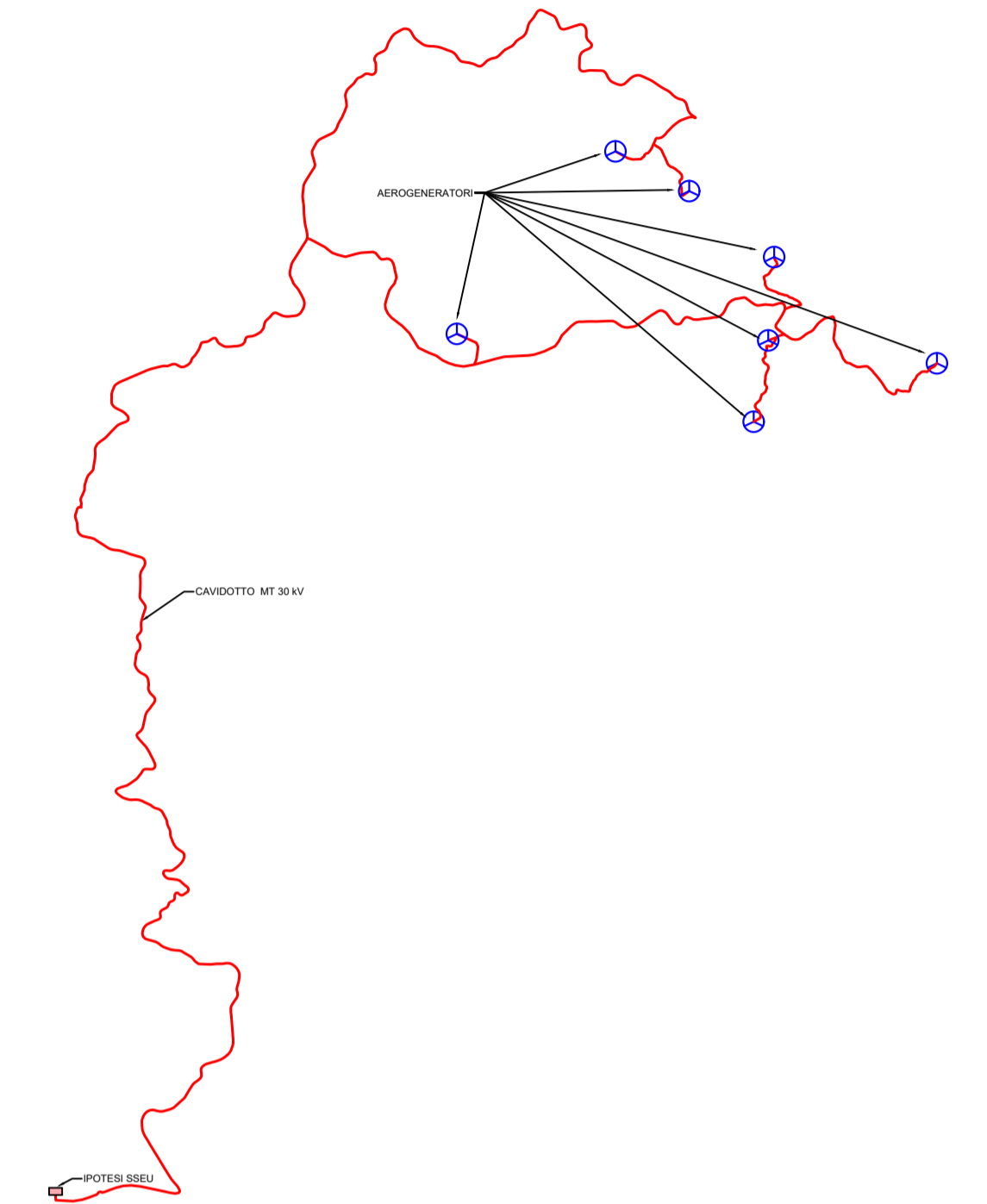

PROPONENTE:
AEI Wind Project VIII S.r.l.
 Sede In:
 Via Savoia n.78 - 00198 Roma (RM)
 PEC: aeiwindprojectviii@legalmail.it



PROVINCIA DI NUORO



COMUNE DI NUORO



COMUNE DI ORUNE



REGIONE SARDEGNA

OGGETTO:
 PROGETTO DEFINITIVO DI UN IMPIANTO EOLICO COMPOSTO DA 7 AEROGENERATORI CON POTENZA COMPLESSIVA DI 46,2 MW, DENOMINATO "CE NUORO NORD", NEL COMUNE DI ORUNE (NU) E OPERE CONNESSE NEI COMUNI DI ORUNE (NU) E NUORO (NU)

NOME ELABORATO:
AREE NON IDONEE FER (D.G.R. 59/90 del 27/11/2020)

PROGETTO SVILUPPATO DA:
AGREENPOWER s.r.l.
 Sede legale: Via Serra, 44
 09038 Serramanna (SU) - ITALIA
 Email: info@agreenpower.it



GRUPPO DI LAVORO:

Ing. Simone Abis
 Dott. Ing. Fabio Sirigu
 Dott. Ing. Daniele Cabiddu
 Arch. Roberta Sanna
 Dott. Giuseppina Fedda

COLLABORATORI:

B.A. Srl
 Gineologica Srls
 Dott. Nat. Maurizio Medda
 Dott. Nat. Francesco Mascia
 Dott. Agronomo Vincenzo Sechi
 Dott.ssa Archeologa Manuela Simbula
 Ing. Federico Miscali
 Ing. Luigi Cicca
 Ing. Vincenzo Carboni
 Ing. Nicola Solari

TIMBRO E FIRMA:

SCALA: 1:25.000	CODICE ELABORATO ELB.VI.10	TIPOLOGIA IMPIANTO EOLICO	FASE PROGETTUALE DEFINITIVO
FORMATO: A1			
1			
2			
3			
4			
5			
6			
7			
8			
9			
10			
11			
12			
13			
14			
15			
16			
17			
18			
19			
20			
21			
22			
23			
24			
25			
26			
27			
28			
29			
30			
31			
32			
33			
34			
35			
36			
37			
38			
39			
40			
41			
42			
43			
44			
45			
46			
47			
48			
49			
50			
51			
52			
53			
54			
55			
56			
57			
58			
59			

Il presente documento è di proprietà di Agreenpower S.r.l. che ne tutela i diritti a termine di legge.