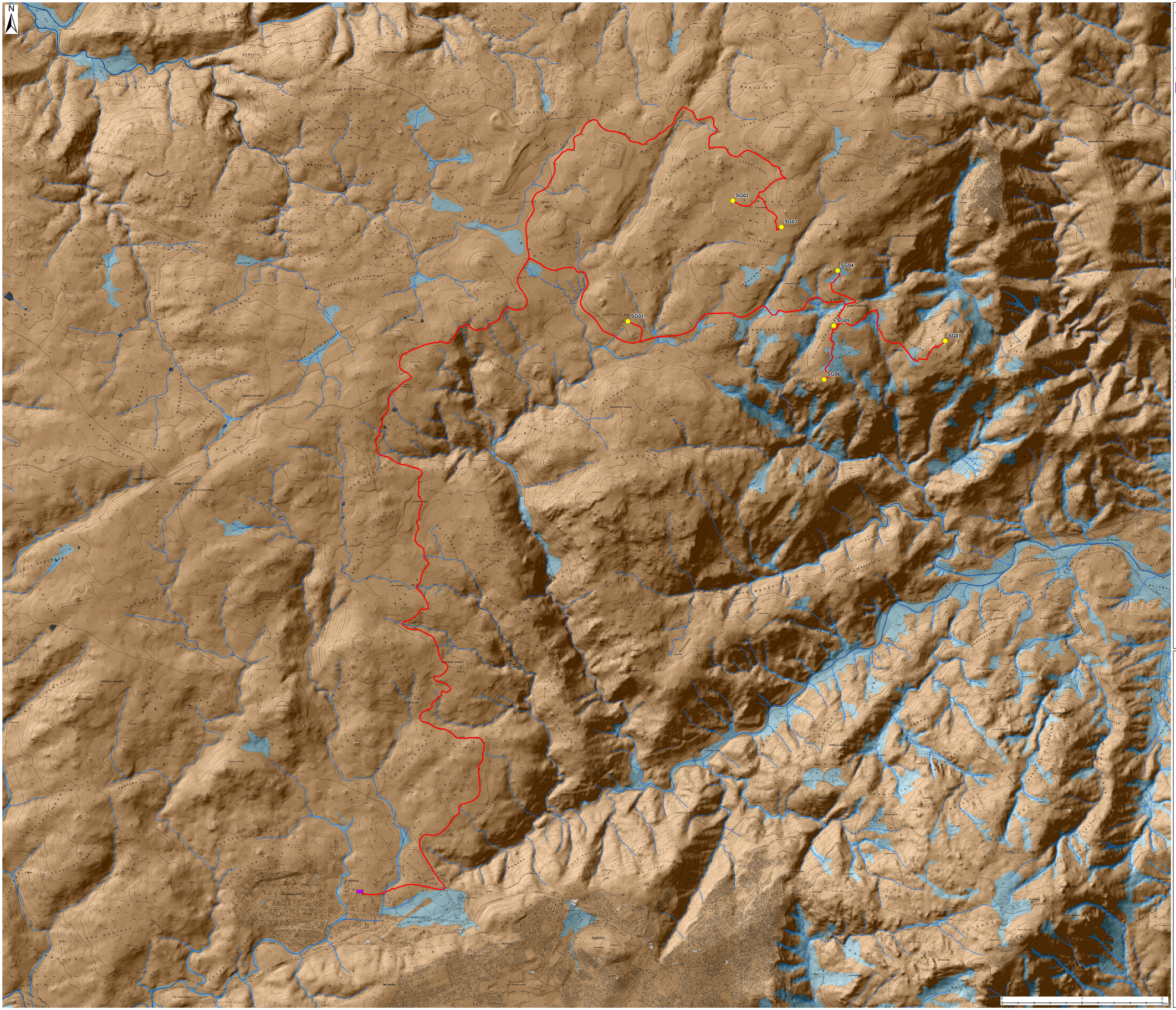

LEGENDA

OPERE IN PROGETTO

- Aerogeneratori
- Cavidotto
- Ipotesi Sottostazione Elettrica Utente

IDROGRAFIA

- Elemento idrico

UNITA' IDROGEOLOGICHE

Unità delle alluvioni plio-quaternarie.

Descrizione delle litologie:

Depositi alluvionali conglomeratici, arenacei, argillosi.

Tipo e grado di permeabilità:

Permeabilità per porosità complessiva medio-bassa; localmente medio-alta nei livelli a matrice più grossolana.

Unità magmatica paleozoica.

Descrizione delle litologie:

Complesso intrusivo ercinico: leucograniti, monzograniti, granodioriti, tonaliti, gabbri, gabbro tonaliti, granitoidi, filoni di porfidi riolitici, aplitici, pegmatitici, di quarzo e basaltici, ammassi di micrograniti.

Tipo e grado di permeabilità:

Perabilità complessiva bassa per fessurazione localmente media in corrispondenza delle aree intensamente arenizzate o con sistemi di fratturazione sviluppati.

PROPONENTE:

AEI Wind Project VIII S.r.l.
Sede in:
Via Savoia n.78 - 00198 Roma (RM)
PEC: aeiwindprojectviii@legalmail.it

AEI WIND PROJECT VIII S.R.L.
P.I. 17364851006
Via Savoia 78
00198 Roma

PROVINCIA DI NUORO | COMUNE DI NUORO | COMUNE DI ORUNE | REGIONE SARDEGNA

OGGETTO:

PROGETTO DEFINITIVO DI UN IMPIANTO EOLICO COMPOSTO DA 7 AEROGENERATORI CON POTENZA COMPLESSIVA DI 46,2 MW, DENOMINATO "CE NUORO NORD", NEL COMUNE DI ORUNE (NU) E OPERE CONNESSE NEI COMUNI DI ORUNE (NU) E NUORO (NU)

NOME ELABORATO:

CARTA IDROGEOLOGICA

PROGETTO SVILUPPATO DA:

AGREENPOWER s.r.l.
Sede legale: Via Serra, 44
09038 Serramanna (SU) - ITALIA
Email: info@agreenpower.it

agreenpower s.r.l.

GRUPPO DI LAVORO:

Ing. Simone Abis
Dott. Ing. Fabio Sirigu
Dott. Ing. Daniele Caiaddu
Arch. Roberta Sanna
Dott. Gianluca Fadda

COLLABORATORI:

BIA Srl
Geologika Srls
Dott. Nat. Maurizio Meddà
Dott. Nat. Francesco Mascia
Dott. Agronomo Vincenzo Sechi
Dott.ssa Archeologa Manuela Simbula
Ing. Federico Musali
Ing. Luigi Cuccu
Ing. Vincenzo Carboni
Ing. Nicola Sodai

TIMBRO E FIRMA:

ORDINE INGEGNERI PROVINCIA CAGLIARI N. 7760 Dott. Ing. SIMONE ABIS

abis simone
Ordine degli Ingegneri della Provincia di Cagliari
Ingegnere
10.01.2024 14:54:39 GMT+01:00

CALLAI FABRIZIO
08.01.2024 08:38:11 GMT+00:00

SCALA: 1:15.000	CODICE ELABORATO	TIPOLOGIA	FASE PROGETTUALE
FORMATO: A0	ELB.GL.02	IMPIANTO EOLICO	DEFINITIVO

REV.	DESCRIZIONE	DATA	REDATTO	CONTROLLATO	APPROVATO
3					
2					
1					
0	Prima emissione	Gennaio 2024	Geologika	Agreenpower	Agreenpower

Il presente documento è di proprietà di Agreenpower S.r.l. che ne tutelerà i diritti a termini di legge.