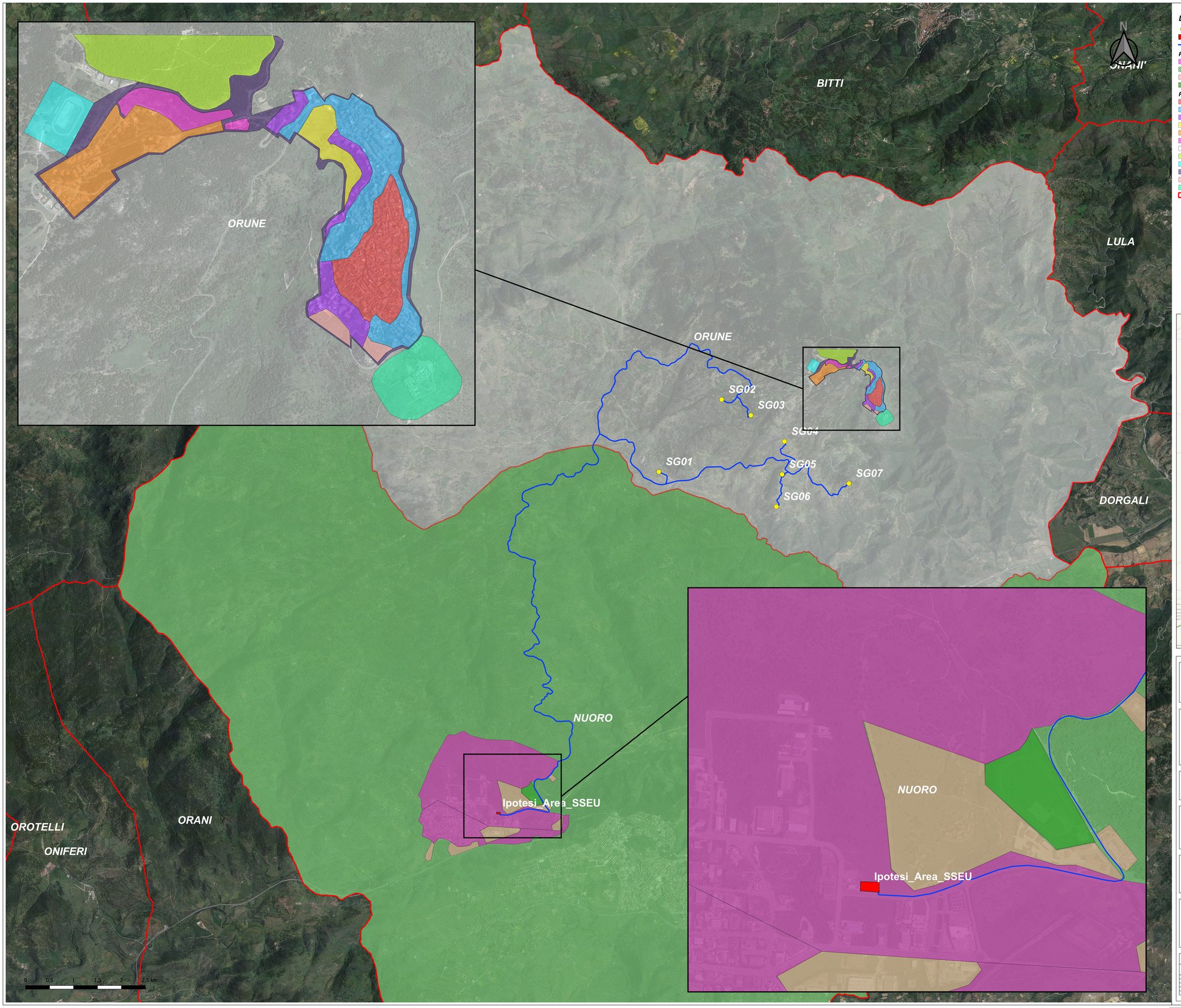

LEGENDA

- Aerogeneratori
- Ipotesi_Area_SSEU
- Cavidotto_MT 30 kV

PUC Nuoro
- D
- E5
- G
- S3

PUC Orune
- A
- B1
- B2
- C1
- C2
- D1
- E
- F
- G
- Verde di Rispetto
- Verde Attrezzato
- Rispetto Cimiteriale
- Limiti_Amministrativi_Comunali

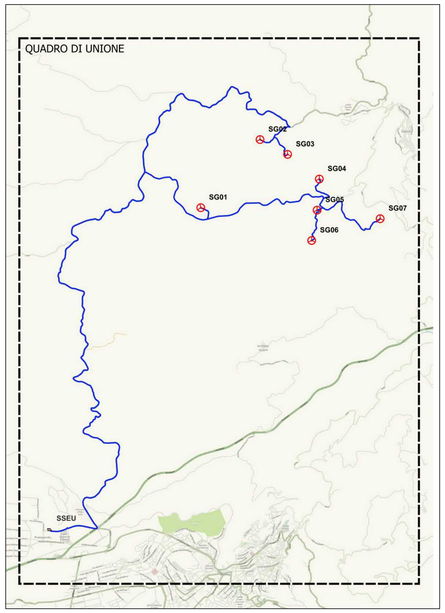

PROPONENTE:
AEI Wind Project VIII S.r.l.
Sede in:
Via Savoia n.78 - 00198 Roma (RM)
PEC: aeiwindprojectviii@legalmail.it

AEI WIND PROJECT VIII S.R.L.
P.I. 17264801006
Via Savoia 78
00198 Roma

PROVINCIA DI NUORO | COMUNE DI NUORO | COMUNE DI ORUNE | REGIONE SARDEGNA

OGGETTO:
PROGETTO DEFINITIVO DI UN IMPIANTO EOLICO COMPOSTO DA 7 AEROGENERATORI CON POTENZA COMPLESSIVA DI 46,2 MW, DENOMINATO "CE NUORO NORD", NEL COMUNE DI ORUNE (NU) E OPERE CONNESSE NEI COMUNI DI ORUNE (NU) E NUORO (NU)

NOME ELABORATO:
INQUADRAMENTO SU PIANO URBANISTICO VIGENTE

PROGETTO SVILUPPATO DA:
AGREENPOWER s.r.l.
Sede legale: Via Serra, 44
09038 Serramanna (SU) - ITALIA
Email: info@agreenpower.it

agreenpower s.r.l.

GRUPPO DI LAVORO:
Ing. Simone Abis
Dott. Ing. Fabio Sirigu
Dott. Ing. Daniele Cabiddu
Arch. Roberta Sanna
Dott. Gianluca Fadda

COLLABORATORI:
BIA Srl
Geologika Srls
Dott. Nat. Maurizio Medda
Dott. Nat. Francesco Mascia
Dott. Agronomo Vincenzo Sechi
Dott.ssa Archeologa Manuela Simbula
Ing. Federico Miscali
Ing. Luigi Cucciu
Ing. Vincenzo Carboni
Ing. Nicola Sollai

TIMBRO E FIRMA:
ORDINE INGEGNERI DELLA PROVINCIA CAGLIARI
N. 7760 Dott. Ing. SIMONE ABIS
abis simone
Ordine degli Ingegneri della Provincia di Cagliari
Ingegnere
10.01.2024 15:29:53
GMT+01:00

SCALA:	CODICE ELABORATO	TIPOLOGIA	FASE PROGETTUALE
1:25.000	ELB.VI.11	IMPIANTO EOLICO	DEFINITIVO
FORMATO: A0			

REV.	DESCRIZIONE	DATA	REDATTO	CONTROLLATO	APPROVATO
3					
2					
1					
0	Prima emissione	Dicembre 2023	Agreenpower	Agreenpower	Agreenpower

Il presente documento è di proprietà di Agreenpower S.r.l. che ne tutelerà i diritti a termine di legge.