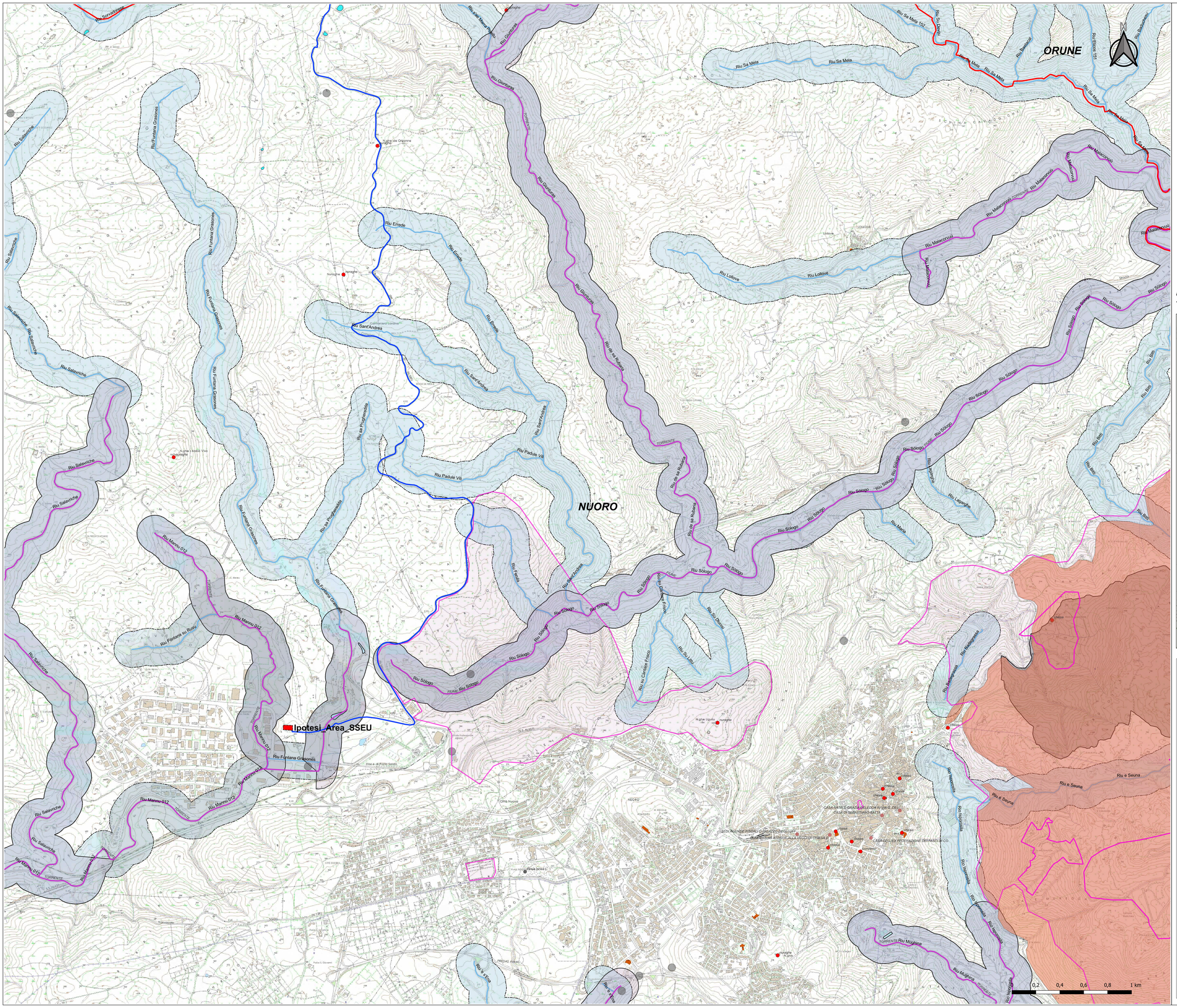

LEGENDA

- Ipotesi_Area_SSEU
- Cavidotto_MT 30 kV
- Limiti_Amministrativi_Comunali

ASSETTO AMBIENTALE

- Laghi - Invasi - Stagni
- Alberi Monumentali
- Aree Speciale Gestione Ente Foreste
- Oasi Permanenti
- Scavi
- Sistema Parchi Regionali
- Beni Paesaggistici ex art 136
- Fiumi_Torrenti_Corsi d'acqua art. 142
- Fascia di rispetto 150 m art. 142
- Fiumi_Torrenti_Corsi d'acqua art. 143
- Fascia di rispetto 150 m art. 143
- Beni Paesaggistici ex art143

Fonte layer. Geoportale Sandegna
Sito Internet "https://webgis2.regione.sardegna.it/

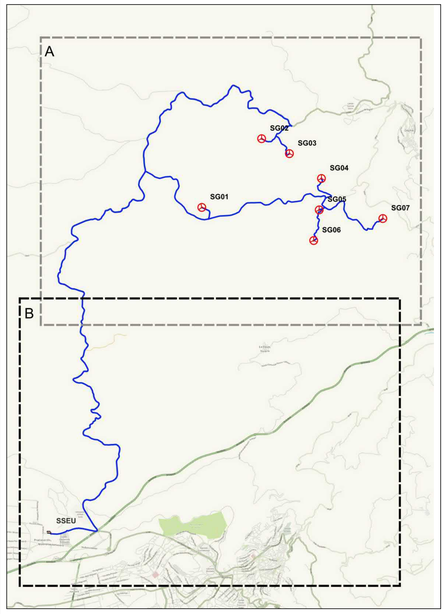

PROPONENTE:
AEI Wind Project VIII S.r.l.
Sede in:
Via Savoia n.78 - 00198 Roma (RM)
PEC: aeiwindprojectviii@legalmail.it

AEI WIND PROJECT VIII S.R.L.
P.I. 17264801006
Via Savoia 78
00198 Roma

PROVINCIA DI NUORO | COMUNE DI NUORO | COMUNE DI ORUNE | REGIONE SARDEGNA

OGGETTO:
PROGETTO DEFINITIVO DI UN IMPIANTO EOLICO COMPOSTO DA 7 AEROGENERATORI CON POTENZA COMPLESSIVA DI 46,2 MW, DENOMINATO "CE NUORO NORD", NEL COMUNE DI ORUNE (NU) E OPERE CONNESSE NEI COMUNI DI ORUNE (NU) E NUORO (NU)

NOME ELABORATO:
PPR - ASSETTO AMBIENTALE

PROGETTO SVILUPPATO DA:
AGREENPOWER s.r.l.
Sede legale: Via Serra, 44
09038 Serramanna (SU) - ITALIA
Email: info@agreenpower.it

agreenpower s.r.l.

GRUPPO DI LAVORO:
Ing. Simone Abis
Dott. Ing. Fabio Singu
Dott. Ing. Daniele Caliddu
Arch. Roberta Sanna
Dott. Gianluca Fadda

COLLABORATORI:
BIA Srl
Geologika Srls
Dott. Nat. Maurizio Medda
Dott. Nat. Francesco Mascia
Dott. Agronomo Vincenzo Sechi
Dott.ssa Archeologa Manuela Simbula
Ing. Federico Miscali
Ing. Luigi Cuccu
Ing. Vincenzo Carboni
Ing. Nicola Sollai

TIMBRO E FIRMA:
ORDINE DEGLI INGEGNERI PROVINCIA CAGLIARI N. 7790 Dott. Ing. SIMONE ABIS
abis simone
Ordine degli Ingegneri della Provincia di Cagliari
Ingegnere
10.01.2024 15:26:06
GMT+01:00

SCALA:	CODICE ELABORATO	TIPOLOGIA	FASE PROGETTUALE
1:10.000	ELB.VI.01b	IMPIANTO EOLICO	DEFINITIVO
FORMATO: A0			

REV.	DESCRIZIONE	DATA	REDATTO	CONTROLLATO	APPROVATO
3					
2					
1					
0	Prima emissione	Dicembre 2023	Agreenpower Srl	Agreenpower Srl	Agreenpower Srl

Il presente documento è di proprietà di Agreenpower S.r.l. che ne tutelerà i diritti a termine di legge