

ANTE OPERA

FOTO 19 - CASTELLO MONFORTE CAMPOBASSO



FOTO 23 - GUARDIAFLIERA



FOTO 20 - BELVEDERE FERRAZZANO



FOTO 24 - STRADA STATALE S.S. 87



FOTO 21 - GAMBATESA



FOTO 25 - STRADA PROVINCIALE 146

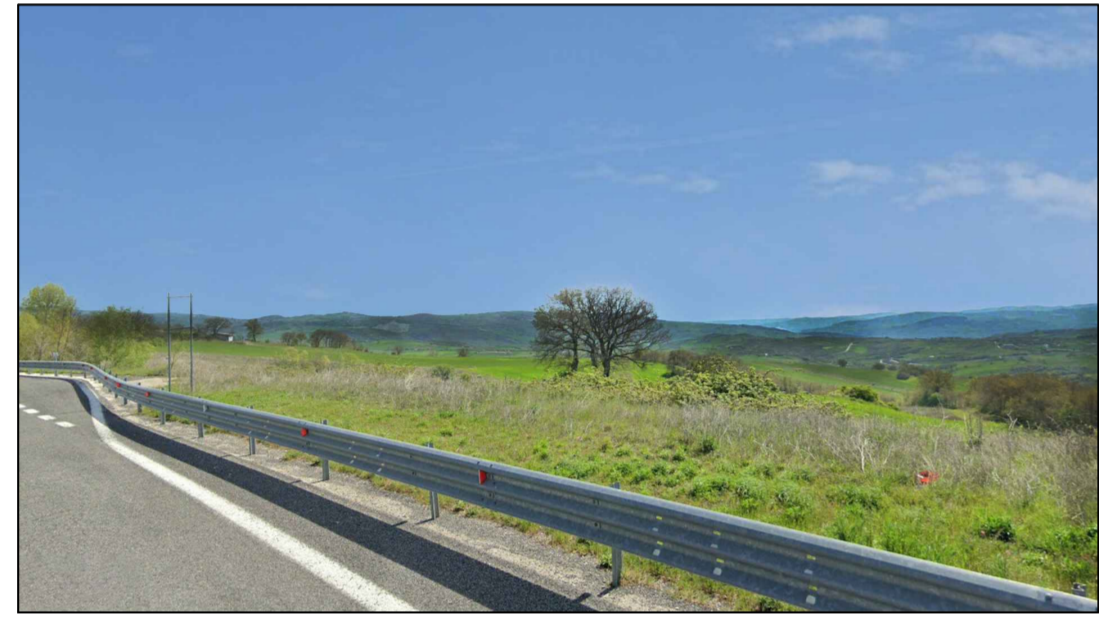

FOTO 22 - URURI



FOTO 26 - STRADA STATALE S.S. 87



POST OPERA

FOTO 19 - CASTELLO MONFORTE CAMPOBASSO

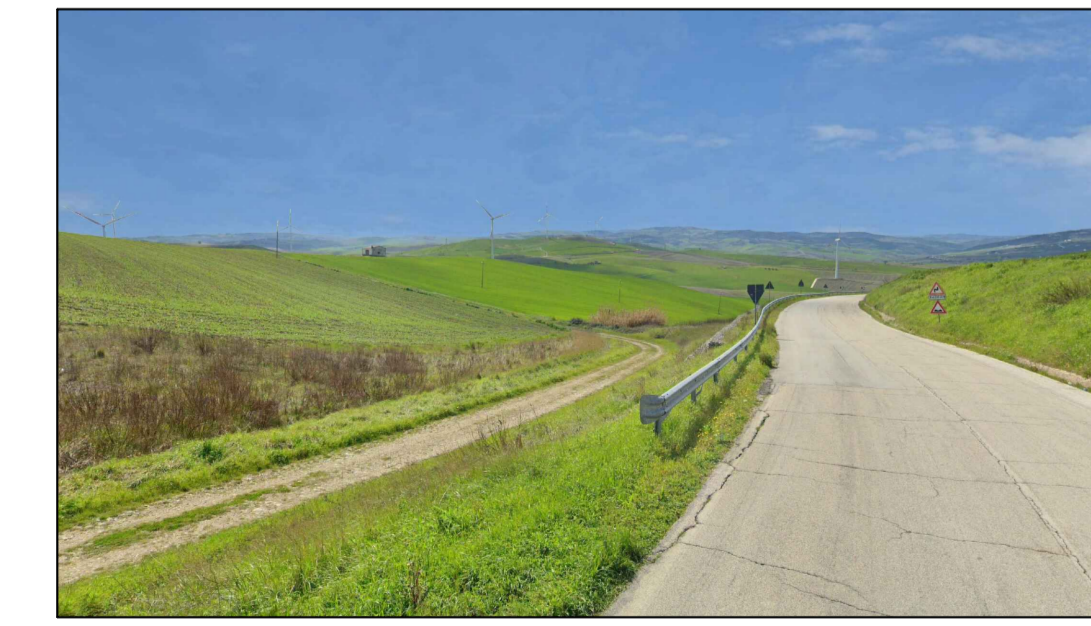

FOTO 23 - GUARDIAFLIERA



FOTO 20 - BELVEDERE FERRAZZANO



FOTO 24 - STRADA STATALE S.S. 87



FOTO 21 - GAMBATESA



FOTO 25 - STRADA PROVINCIALE 146

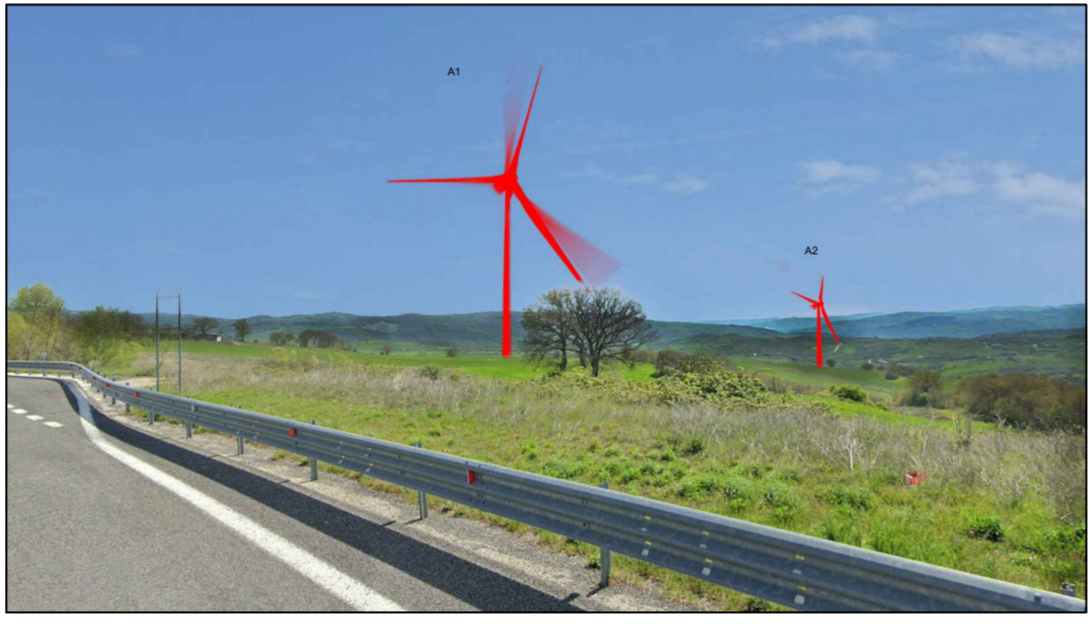

FOTO 22 - URURI



FOTO 26 - STRADA STATALE S.S. 87

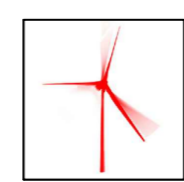

IMPIANTI EOLICI DI PROGETTO



IMPIANTI EOLICI ESISTENTI

LEGENDA

- Confini Comunali
- Confini Regionali
- - - Buffer 20km
- Aerogeneratori di progetto
- ▲ Coni visuali
- Aerogeneratori esistenti

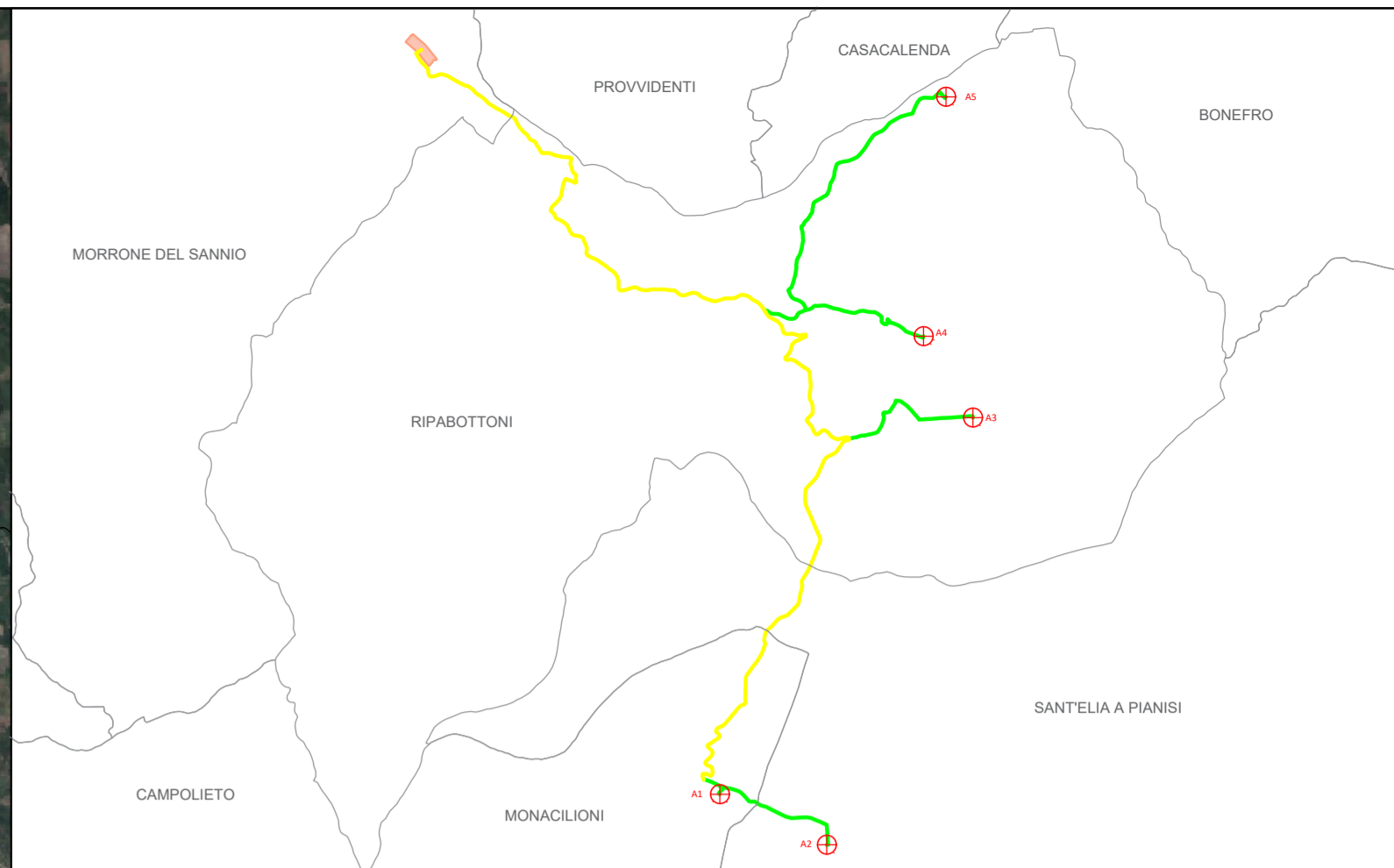
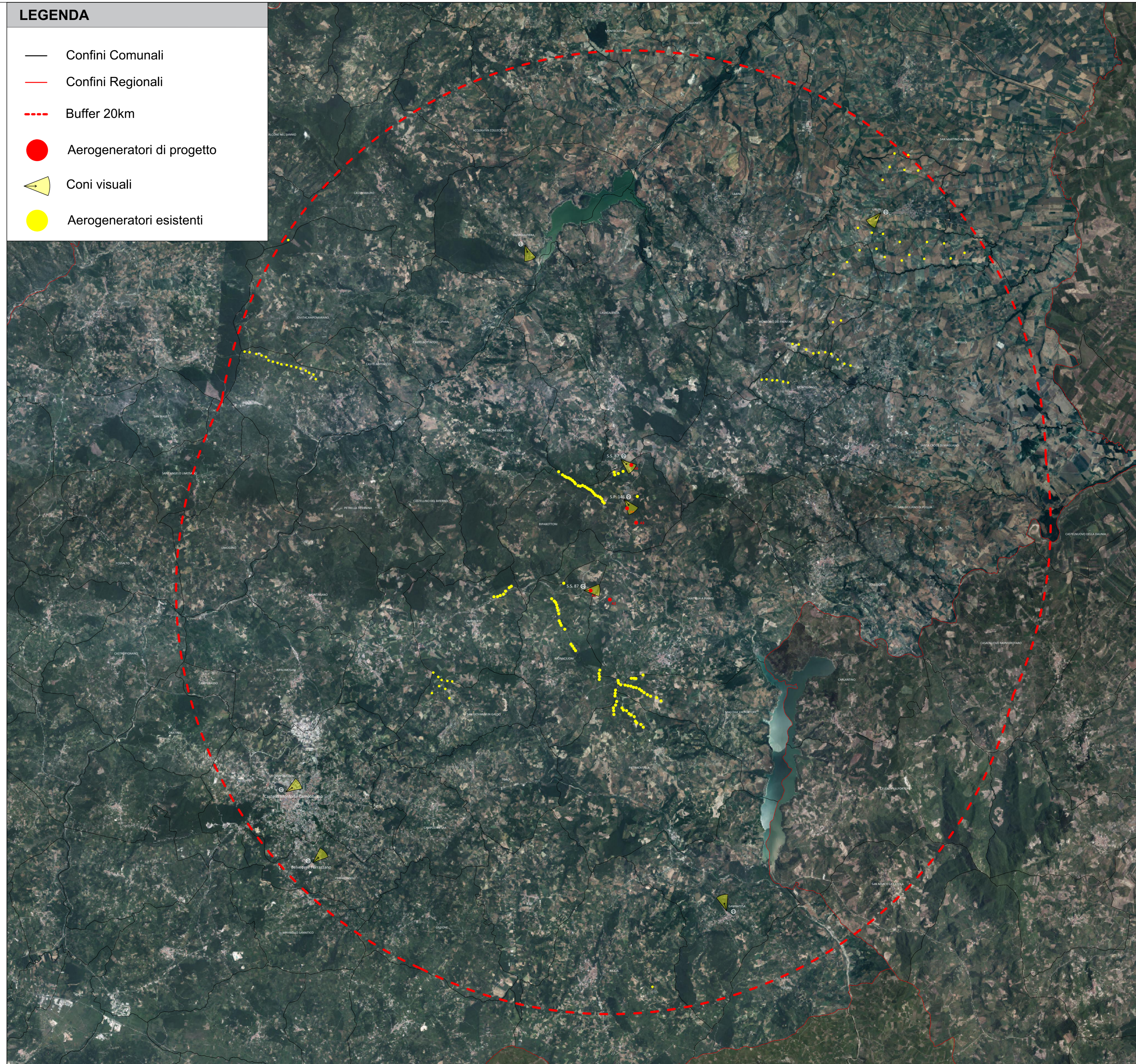

Aerogeneratori	Gauss-Boaga		UTM WGS84 fuso 33 N	
A1	2506065,68 E	4610820,10 N	486125,23 m E	4611005,22 m N
A2	2506992,84 E	4610380,39 N	487052,38 m E	4610565,52 m N
A3	2508262,97 E	4614090,85 N	488322,47 m E	4614275,92 m N
A4	2507822,99 E	4614486,87 N	487882,49 m E	4614971,94 m N
A5	2508029,99 E	4616875,99 N	488089,48 m E	4617061,03 m N

Opere connesse	Gauss-Boaga		UTM WGS84 fuso 33 N	
SE Terna	2503468,56 E	4617280,95 N	483528,08 m E	4617465,98 m N
BESS	2503322,69 E	4617420,94 N	483382,21 m E	4617605,97 m N
Sez./Utente	2506167,99 E	4615166,45 N	486227,50 m E	4615351,51 m N

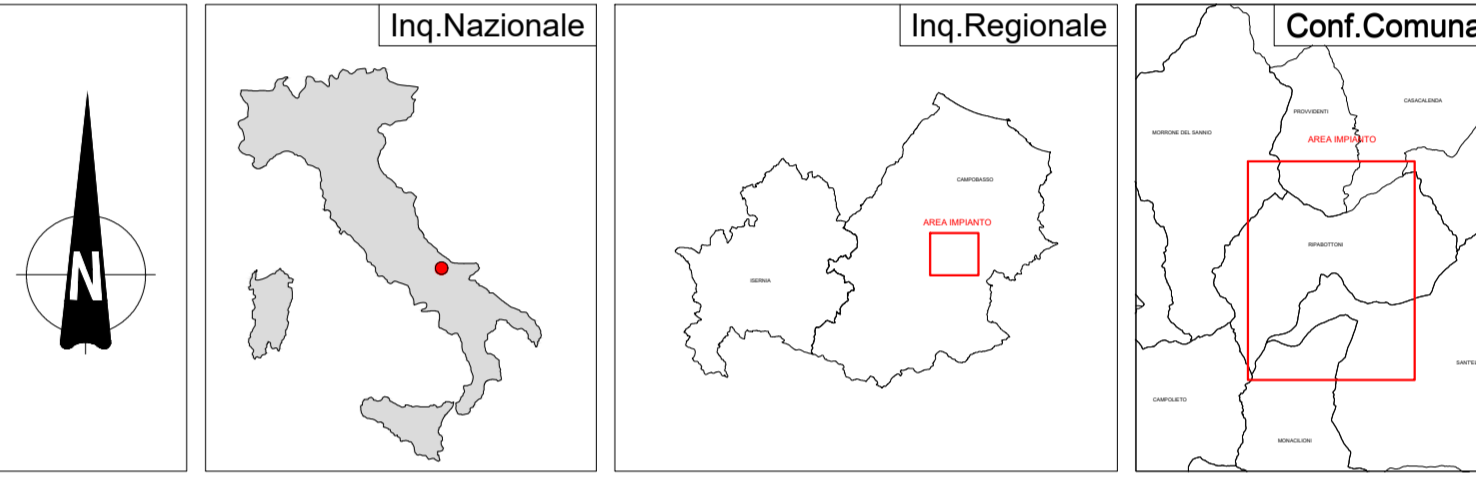

REGIONE MOLISE PROVINCIA DI CAMPOBASSO COMUNE DI MONACILIONI COMUNE DI RIPABOTTONI COMUNE DI S. ELIA A PIANISI

Determinazione Impianto: **RS3 MONAC**

Ubicazione: **Comuni di Monacilioni - Sant'Elia a Pianisi - Ripabottoni (CB)**

Particelle: varie

PROGETTO DEFINITIVO

Per la realizzazione di un parco eolico composto da n. 5 aerogeneratori di potenza complessiva pari a 31 MW per la produzione di energia elettrica ubicato alle località "Serra del Parco" - "Lama" - "Folcaro Cerro Secco" rispettivamente dei comuni di Sant'Elia a Pianisi - Monacilioni e Ripabottoni e delle relative opere connesse e delle infrastrutture indispensabili ubicate anche nel comune di Morrone del Sannio (CB).

PROPONENTE: **RINNOVABILI SUD TRE S.r.l.**
Via della Chimica n. 103
85100 Potenza (PZ)
PEC: rinnovabilisudtre@pec.it

ELABORAZIONE: **SIMULAZIONE FOTOGRAFICA E RENDERING FOTOGRAFICI**
Integrazione a nota MIC-0028356 del 04.12.2023 - lettera f) g)

N. Documento: **MIC_06_4.4**

Numero	Data	Motivo	Eseguito	Verificato	Approvato
Rev. 0	Gennaio 2024	Istanza V.I.A. art. 23 D. Lgs. 152/2006 e Istanza Autorizzazione Unica art. 12 D. Lgs. 381/2003	Damiani Marco	Spagnuolo Nicola	Damiani Marco

PROGETTAZIONE GENERALE
S.T.P. Damiani & Partners S.r.l.
Vico Mores n. 8
71036 Lucera (FG)
email: info@damianiandpartners.com
pec: stp.damiani@pec.it

damiani & Partners S.r.l.
Via Mores n. 8
71036 Lucera (FG)
Cod. Fisc. n. 03042880870

PROGETTAZIONE SPECIALISTICA
Arch. Damiani Marco
Vico Mores n. 8
71036 Lucera (FG)
Iscritto all'Ordine degli Architetti di Pescara al n° 1858

Tutti i diritti sono riservati, la riproduzione anche parziale del disegno è vietata.