



LEGENDA

-  SE RTN 380/150 kV di MATERA (Terna S.p.A)
-  Stallo utente di trasformazione AT/MT 150/30 kV
-  Sistema di sbarre AT e stallo di partenza - linea per connessione alla SE RTN
-  Aree destinate alla sezione di trasformazione AT/MT/BT di altre iniziative
-  Cavo interrato AT 150 kV
-  Viabilità
-  Area temporanea di cantiere

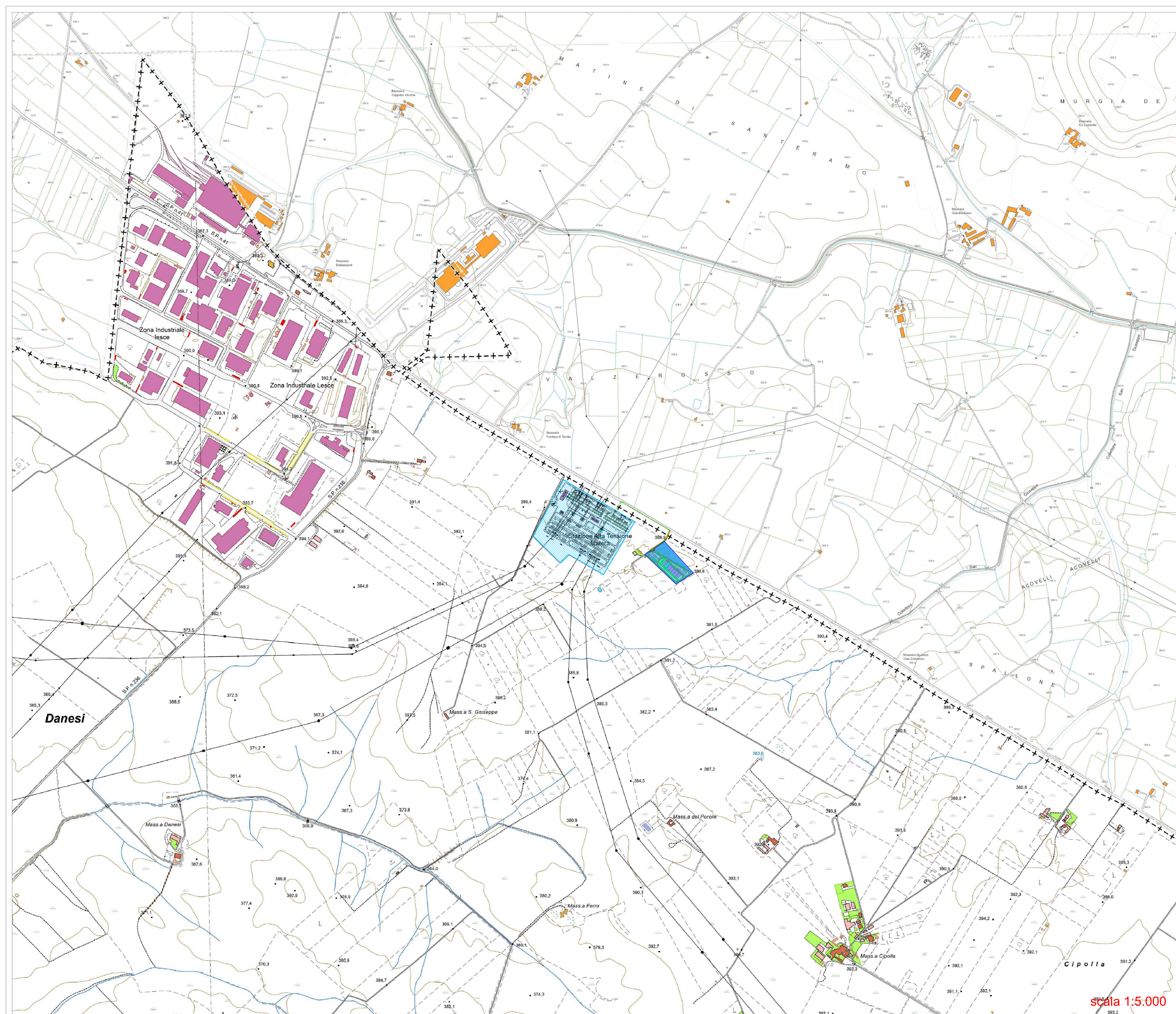

TERNA S.p.A.
Viale Egidio Galbani, 70 - 00156 Roma

COMUNE DI MATERA (MT) E SANTERAMO IN COLLE (BA)

OPERE DI COLLEGAMENTO DI UN IMPIANTO EO DA UBICARSI NEL COMUNE DI SANTERAMO IN COLLE (BA) DALLA POTENZA IN IMMISSIONE DI 74400 kW

Codice Pratica: 202100701



Tipo: **INQUADRAMENTO CTR**

Scala: 1 : 5.000
 Elaborato: 202100701_P10_01-03
 Formato: A0
 Data: Gennaio 2024

Committente: **IBERDROLA RENEWABLES ITALIA SPA**
 Piazzale Dell'Industria n.40
 Roma (RM)
 P.IVA 06977481008

Progettazione:
GRM GROUP S.R.L.
 Via Torino n. 83 - 85100, Potenza (PZ)
 P.IVA 07819632074
 PEC: grmgroup@pec.it
 Tel: 099499991

Tecnico:
Ing. Nicola Incampo
 Numero di Ab. 70522
 P.IVA 0915007023
 Codice Ingegneri di Base n.16380
 PEC: nicola.incampo@89189@pec.cetinguair.it

Estremi per il benessere di Terna:

Rev. n°	Data	Descrizione	Redatto	Controllato	Approvato
00	06/10/2023	1° Emissione - presentazione per benessere TERNA	N.I	N.I	N.I
01	02/01/2024	2° Emissione - presentazione per benessere TERNA	N.I	N.I	N.I

scala 1:5.000