

Quadro d'unione

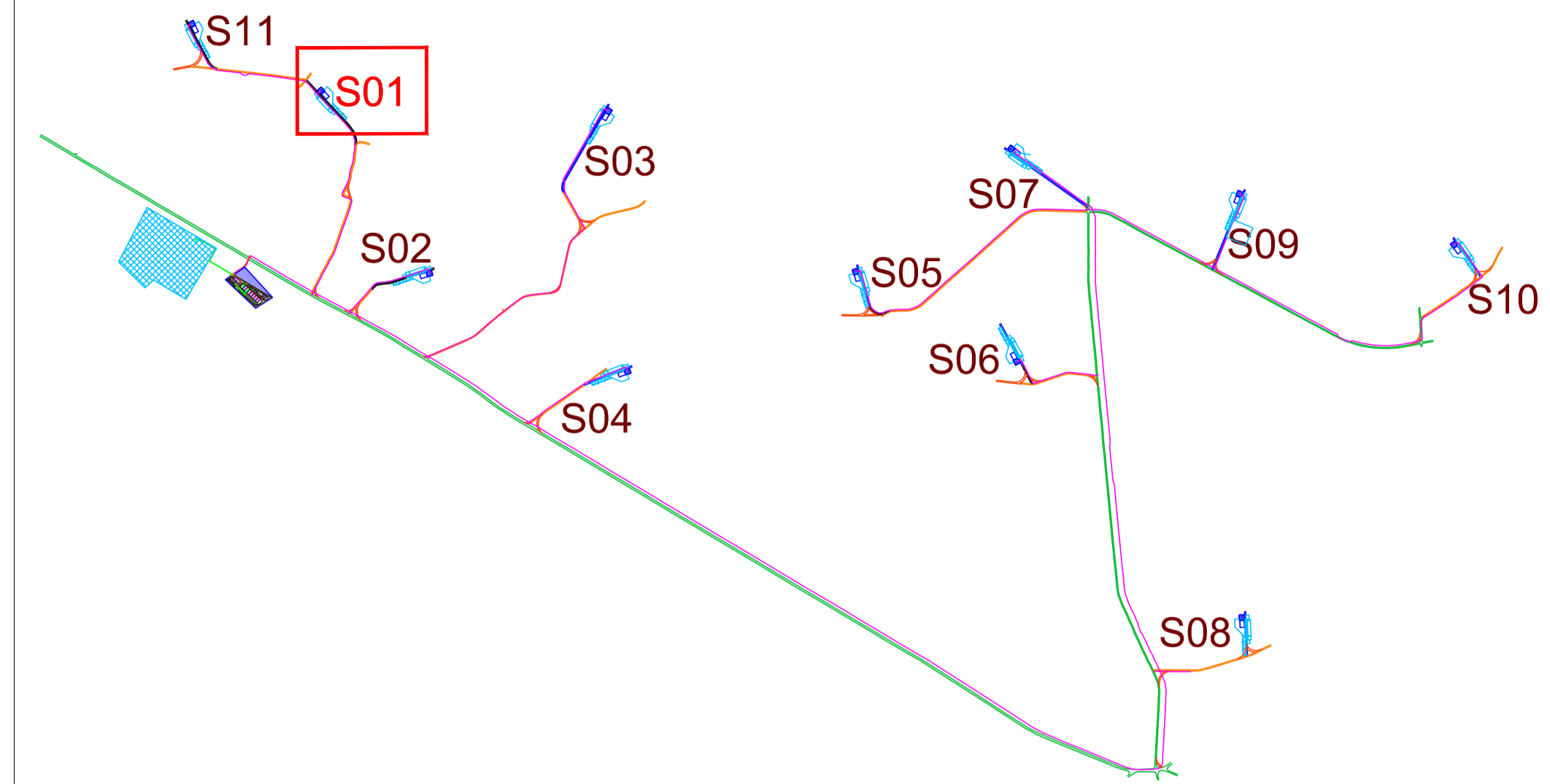

Localizzazione Geografica Impianto



Legenda

- Curve di Livello "Normali" - Equidistanti 0,50m
- Curve di Livello "Diretrici" - Equidistanti 2,00m
- Piazzola WTG
- Piazzola temporanea
- Cavidotto interrato MT
- Viabilità esistente
- Viabilità esistente da adeguare
- Adeguamenti temporanei alla viabilità
- Nuova viabilità



REGIONE PUGLIA

Città Metropolitana di Bari

COMUNE DI SANTERAMO IN COLLE



02	EMISSIONE PER AU (A SEGUITO DEL PTO)	16/11/23	ROTONI M.	BELFIORE G.	PROTONI M.
01	EMISSIONE PER ENTI ESTERNI	25/11/22	BELFIORE G.	FURNO C.	NASTASI A.
00	EMISSIONE PER COMMENTI	18/11/22	BELFIORE G.	FURNO C.	NASTASI A.
REV:	DESCRIZIONE	DATA	REDATTO	CONTROL.	APPROV.

Committente:

IBERDROLA RENOVABLES ITALIA S.p.A.



Sede legale in Piazzale dell'Industria, 40, 00144, Roma
 Partita I.V.A. 06977481008 - PEC: iberdrolarenovablesitalia@pec.it

Ingegneria & Innovazione



Via Jonica, 16 - Loc. Belvedere - 96100 Siracusa (SR) Tel. 0931.1663409
 web: www.antexgroup.it e-mail: info@antexgroup.it

Progetto:

PARCO EOLICO "SANTERAMO"

Progettista/Resp. Tecnico:

Dott. Ing. Cesare Fumo
 Ordine degli Ingegneri
 della Provincia di Catania
 n° 6130 sez. A

Tavola:

STUDIO PLANO ALTIMETRICO DEL SITO
 AEROGENERATORE S01

Scala:

Nome DIS./FILE:

Allegato:

F.to:

Livello:

1:1.000

C22011S05-PD-PL-07.1-02

1/11

A1

DEFINITIVO

Il presente documento è di proprietà della ANTEX GROUP srl.
 È vietata la comunicazione a terzi o la riproduzione senza il preventivo permesso scritto della suddetta.
 La società tutela i propri diritti a rigore di Legge.



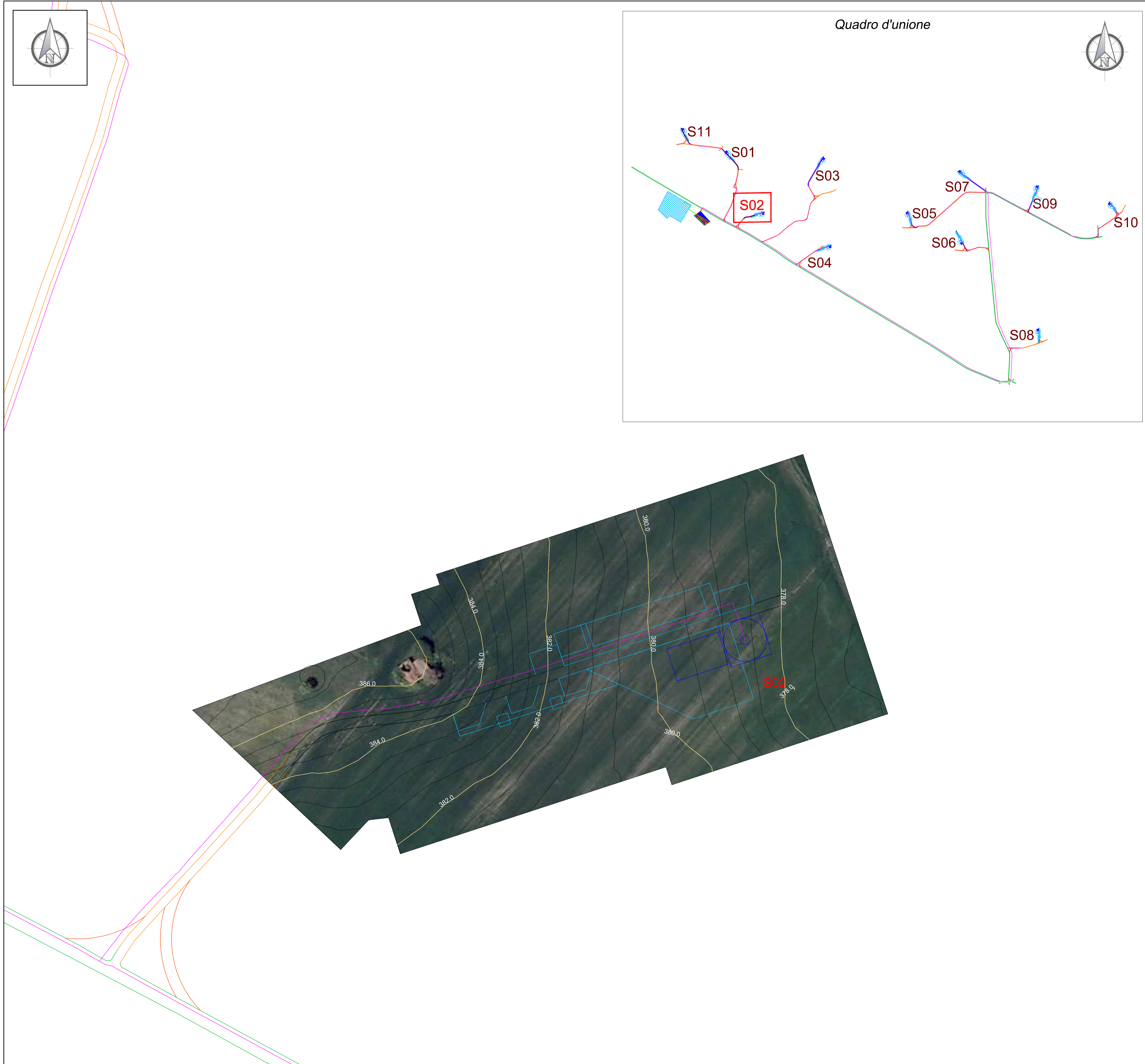
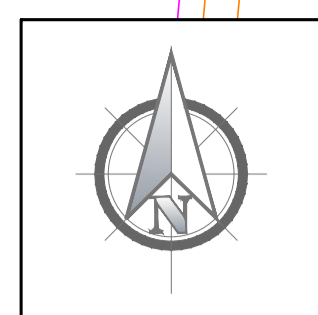

Quadro d'unione

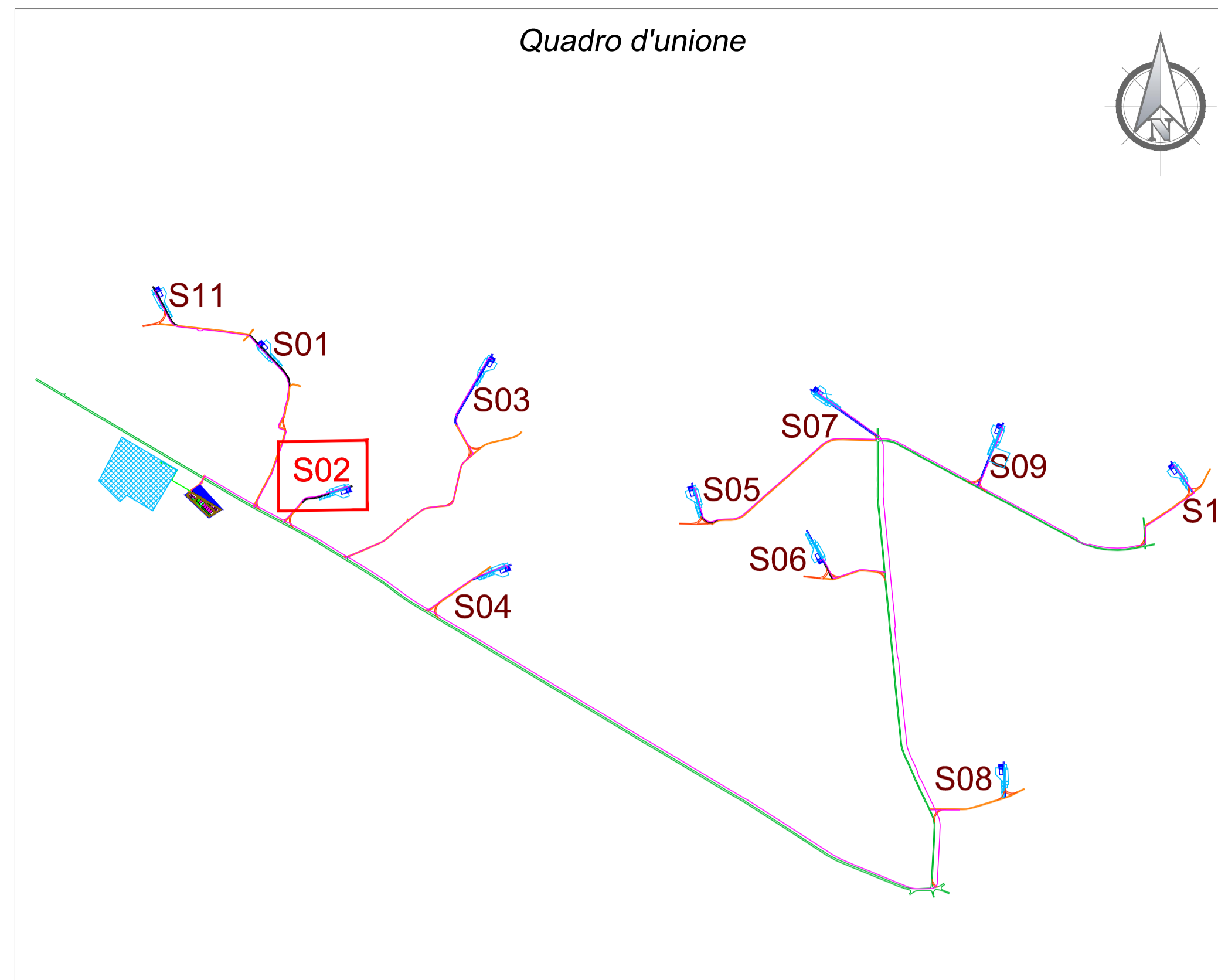

Localizzazione Geografica Impianto



Legenda

- Curve di Livello "Normali" - Equidistanti 0,50m
- Curve di Livello "Direttrici" - Equidistanti 2,00m
- Piazzola WTG
- Piazzola temporanea
- Cavidotto interrato MT
- Viabilità esistente
- Viabilità esistente da adeguare
- Adeguamenti temporanei alla viabilità
- Nuova viabilità

REGIONE PUGLIA Città Metropolitana di Bari

COMUNE DI SANTERAMO IN COLLE



02	EMISSIONE PER AU (A SEGUITO DEL PTO)	16/11/23	ROTONDI M.BELFIORE G.ROTOLONI M.
01	EMISSIONE PER ENTI ESTERNI	25/11/22	BELFIORE G. FURNO C. NASTASI A.
00	EMISSIONE PER COMMENTI	18/11/22	BELFIORE G. FURNO C. NASTASI A.
REV:	DESCRIZIONE	DATA	REDATTO CONTROL. APPROV.

Committente:

IBERDROLA RENOVABLES ITALIA S.p.A.

Sede legale in Piazzale dell'Industria, 40, 00144, Roma
Partita I.V.A. 06977481008 - PEC: iberdrolarenovablesitalia@pec.it

Società di Progettazione: **Intex group** *Ingegneria & Innovazione*

Via Jonico, 16 - Loc. Belvedere - 96100 Siracusa (SR) Tel. 0931.1663409
web: www.intexgroup.it e-mail: info@intexgroup.it

Progettista/Resp. Tecnico:
Dott. Ing. Cesare Fumo
Ordine degli Ingegneri della Provincia di Catania n° 6130 sez. A

Progetto: **PARCO EOLICO "SANTERAMO"**

Tavola: **STUDIO PLANO ALTIMETRICO DEL SITO AEROGENERATORE S02**

Scala: 1:1.000	Nome DIS./FILE: C22011S05-PD-PL-07.1-02	Allegato: 2/11	F.to: A1	Livello: DEFINITIVO
----------------	---	----------------	----------	----------------------------

Il presente documento è di proprietà della ANTEX GROUP srl.
E' vietata la comunicazione a terzi o la riproduzione senza il preventivo permesso scritto della suddetta.
La società tutela i propri diritti e rigore di Legge.

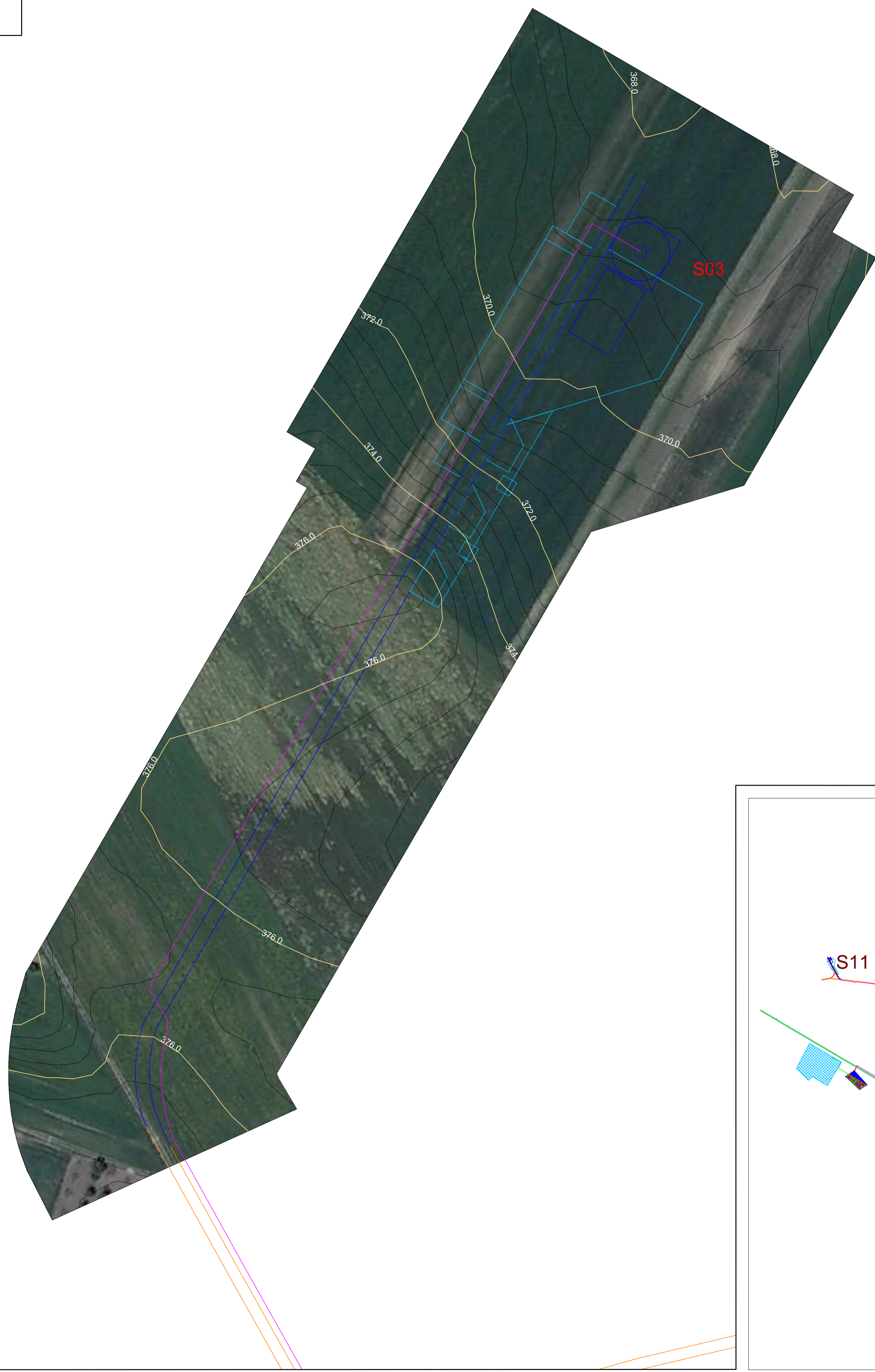
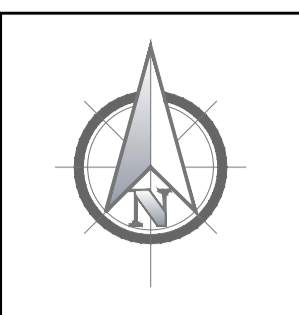

Localizzazione Geografica Impianto

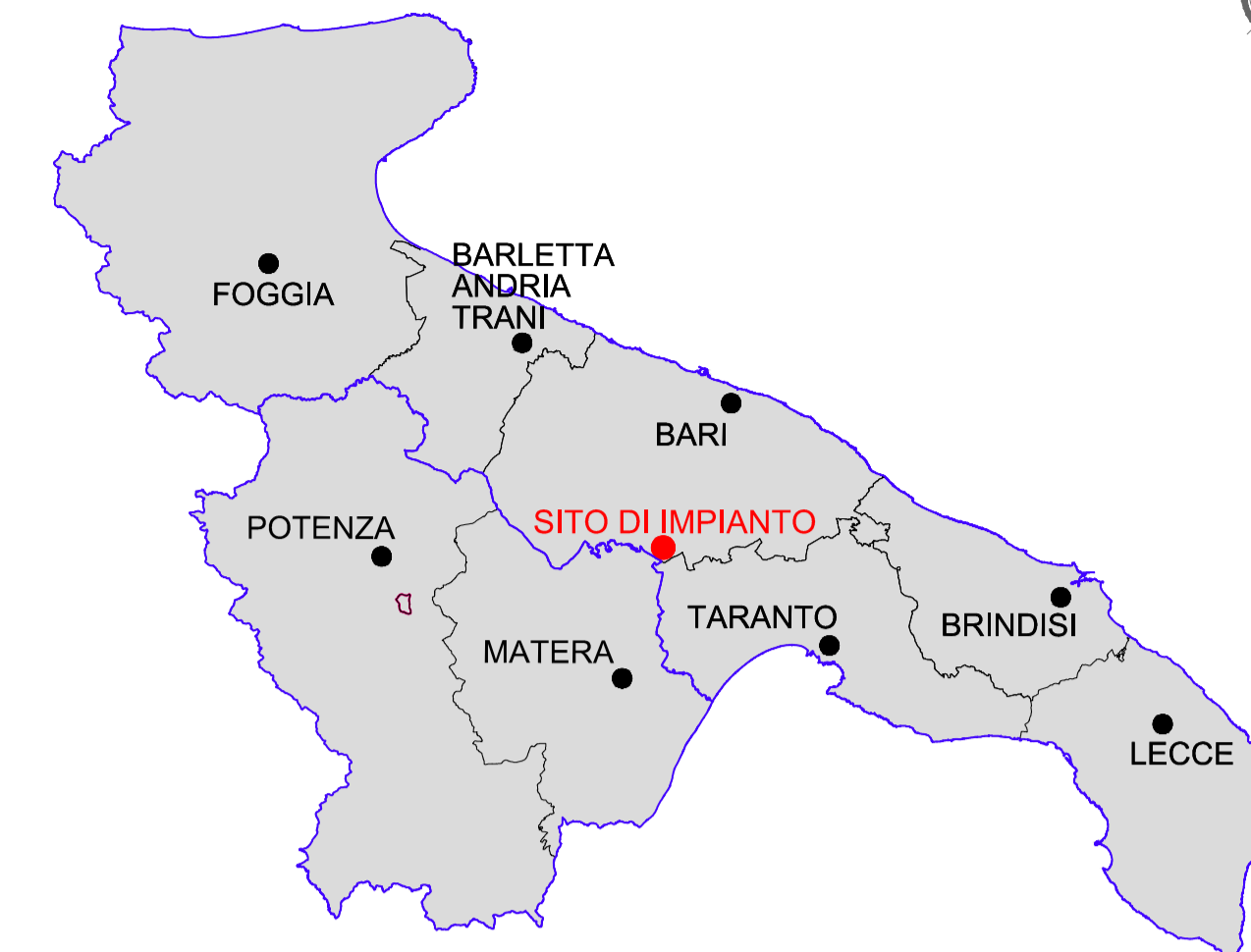

Legenda

- Curve di Livello "Normali" - Equidistanti 0,50m
- Curve di Livello "Direttrici" - Equidistanti 2,00m
- Piazzola WTG
- Piazzola temporanea
- Cavidotto interrato MT
- Viabilità esistente
- Viabilità esistente da adeguare
- Adeguamenti temporanei alla viabilità
- Nuova viabilità

REGIONE PUGLIA
Città Metropolitana di Bari

COMUNE DI SANTERAMO IN COLLE



Quadro d'unione

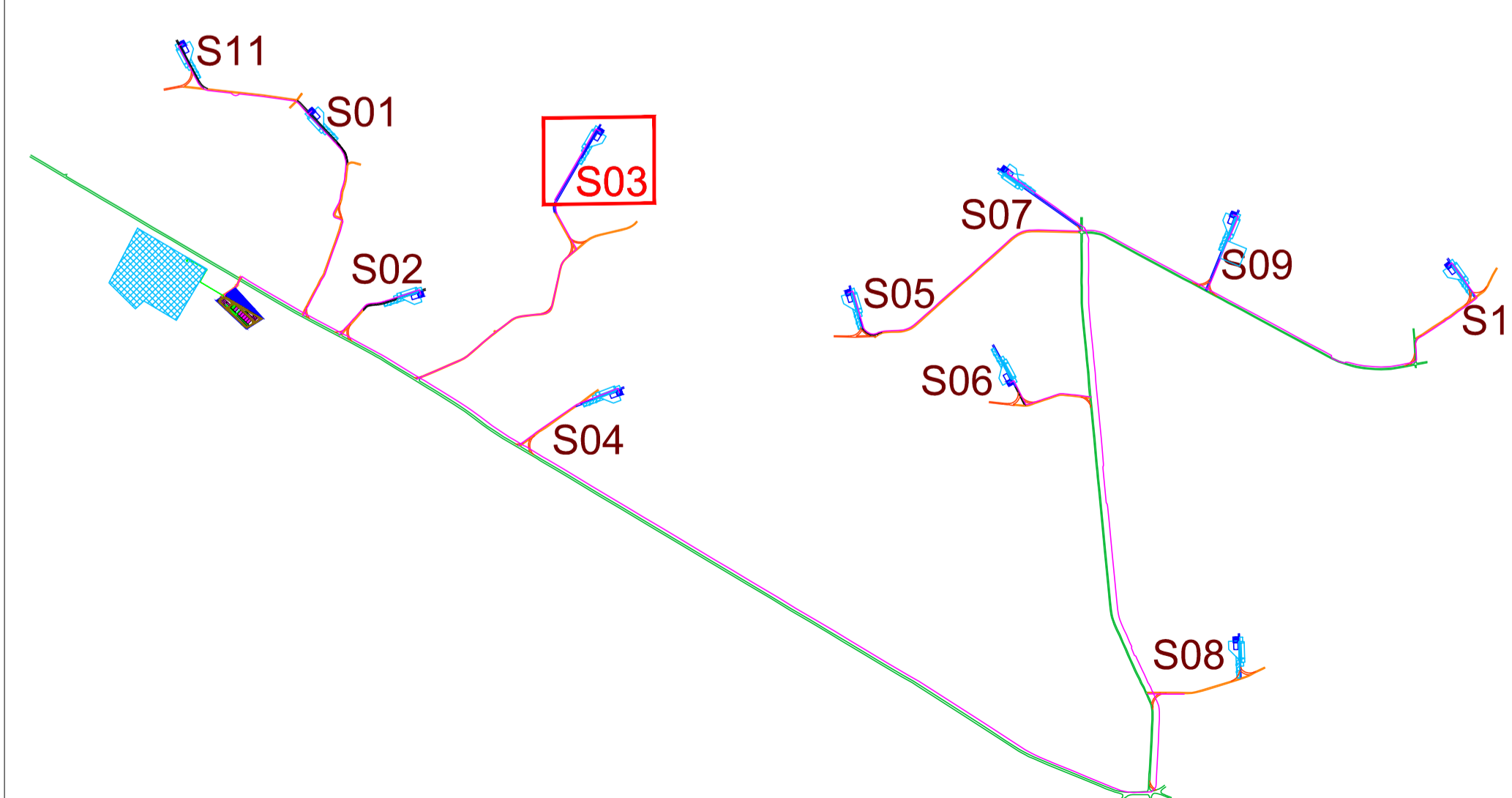

02	EMISSIONE PER AU (A SEGUITO DEL PTO)	16/11/23	ROTONI M.	BELFIORE G.	ROTONI M.
01	EMISSIONE PER ENTI ESTERNI	25/11/22	BELFIORE G.	FURNO C.	NASTASI A.
00	EMISSIONE PER COMMENTI	18/11/22	BELFIORE G.	FURNO C.	NASTASI A.
REV:	DESCRIZIONE	DATA	REDATTO	CONTROL.	APPROV.

Committente:

IBERDROLA RENOVABLES ITALIA S.p.A.



Sede legale in Piazzale dell'Industria, 40, 00144, Roma
Partita I.V.A. 06977481008 - PEC: iberdrolarenovablesitalia@pec.it

Ingegneria & Innovazione



Via Jonica, 16 - Loc. Belvedere - 96100 Siracusa (SR) Tel. 0931.1663409
web: www.anteagroup.it e-mail: info@anteagroup.it

Progetto:

PARCO EOLICO "SANTERAMO"

Progettista/Resp. Tecnico:

Dott. Ing. Cesare Fumo
Ordine degli Ingegneri
della Provincia di Catania
n° 6130 sez. A

Tavola:

STUDIO PLANO ALTIMETRICO DEL SITO
AEROGENERATORE S03

Scala:

1:1.000

Nome DIS./FILE:

C22011S05-PD-PL-07.1-02

Allegato:

3/11

F.to:

A1

Livello:

DEFINITIVO

Il presente documento è di proprietà della ANTEX GROUP srl.
E' vietata la comunicazione o terzi o la riproduzione senza il preventivo permesso scritto della suddetta.
La società tutela i propri diritti e rigore di Legge.



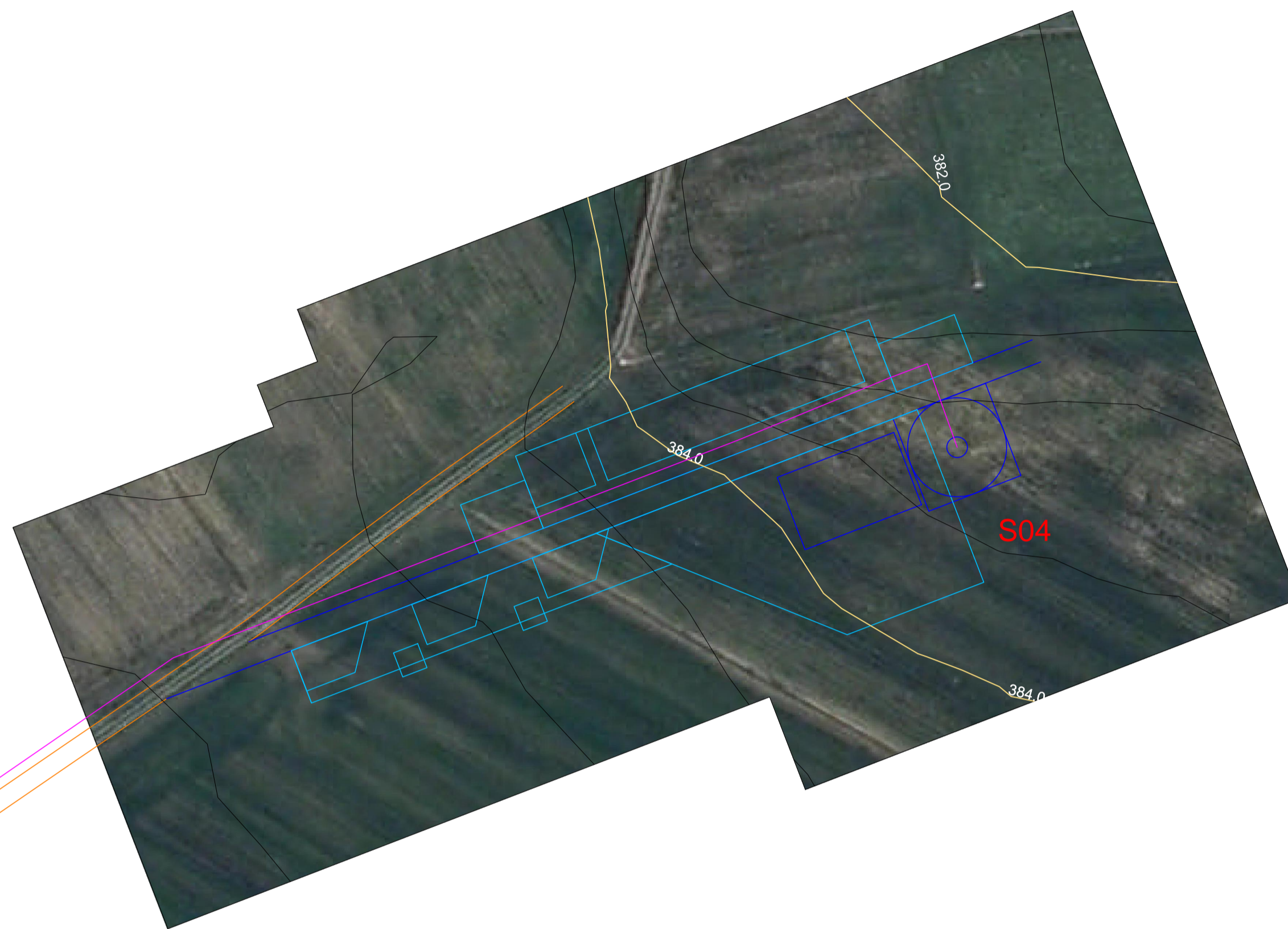
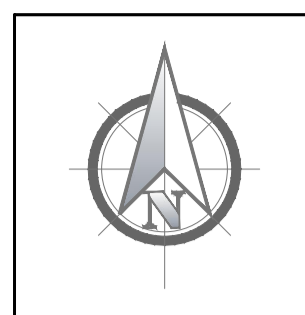

Localizzazione Geografica Impianto



Legenda

- Curve di Livello "Normali" - Equidistanti 0,50m
- Curve di Livello "Direttrici" - Equidistanti 2,00m
- Piazzola WTG
- Piazzola temporanea
- Cavidotto interrato MT
- Viabilità esistente
- Viabilità esistente da adeguare
- Adeguamenti temporanei alla viabilità
- Nuova viabilità

REGIONE PUGLIA Città Metropolitana di Bari

COMUNE DI SANTERAMO IN COLLE



Quadro d'unione

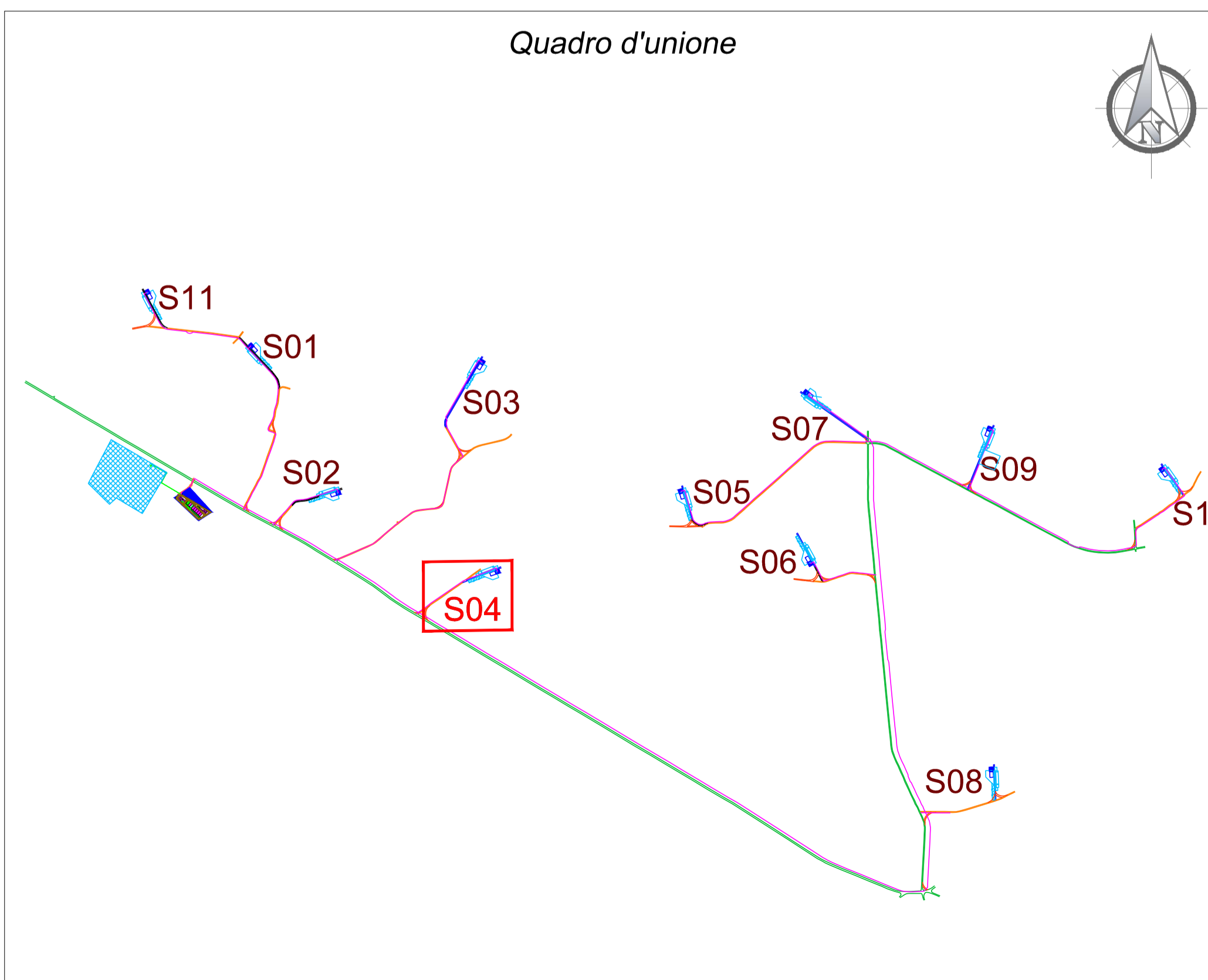

REV.	DESCRIZIONE	DATA	REDATTO	CONTROL.	APPROV.
02	EMMISSIONE PER AU (A SEGUITO DEL P10)	16/11/23	PROTOLONI M.	BELFIORE G.	PROTOLONI M.
01	EMMISSIONE PER ENTI ESTERNI	25/11/22	BELFIORE G.	FURNO C.	NASTASI A.
00	EMMISSIONE PER COMMENTI	18/11/22	BELFIORE G.	FURNO C.	NASTASI A.

Committente:

IBERDROLA RENOVABLES ITALIA S.p.A.

Sede legale in Piazzale dell'Industria, 40, 00144, Roma
Partita I.V.A. 06977481008 - PEC: iberdrolarenovablesitalia@pec.it

Società di Progettazione: **Antex group**

Via Jonica, 16 - Loc. Belvedere - 96100 Siracusa (SR) Tel. 0931.1663409
web: www.antexgroup.it e-mail: info@antexgroup.it

Progettista/Resp. Tecnico:
Dott. Ing. Cesare Fumo
Ordine degli Ingegneri della Provincia di Catania n° 6130 sez. A

PARCO EOLICO "SANTERAMO"

Tavola:
STUDIO PLANO ALTIMETRICO DEL SITO AEROGENERATORE S04

Scala: 1:1.000 Nome DIS./FILE: C22011S05-PD-PL-07.1-02 Allegato: 4/11 F.to: A1 Livello: **DEFINITIVO**

Il presente documento è di proprietà della ANTEX GROUP srl.
E' vietata la comunicazione a terzi o la riproduzione senza il preventivo permesso scritto dello suddetto.
La società tutela i propri diritti e rigore di Legge.

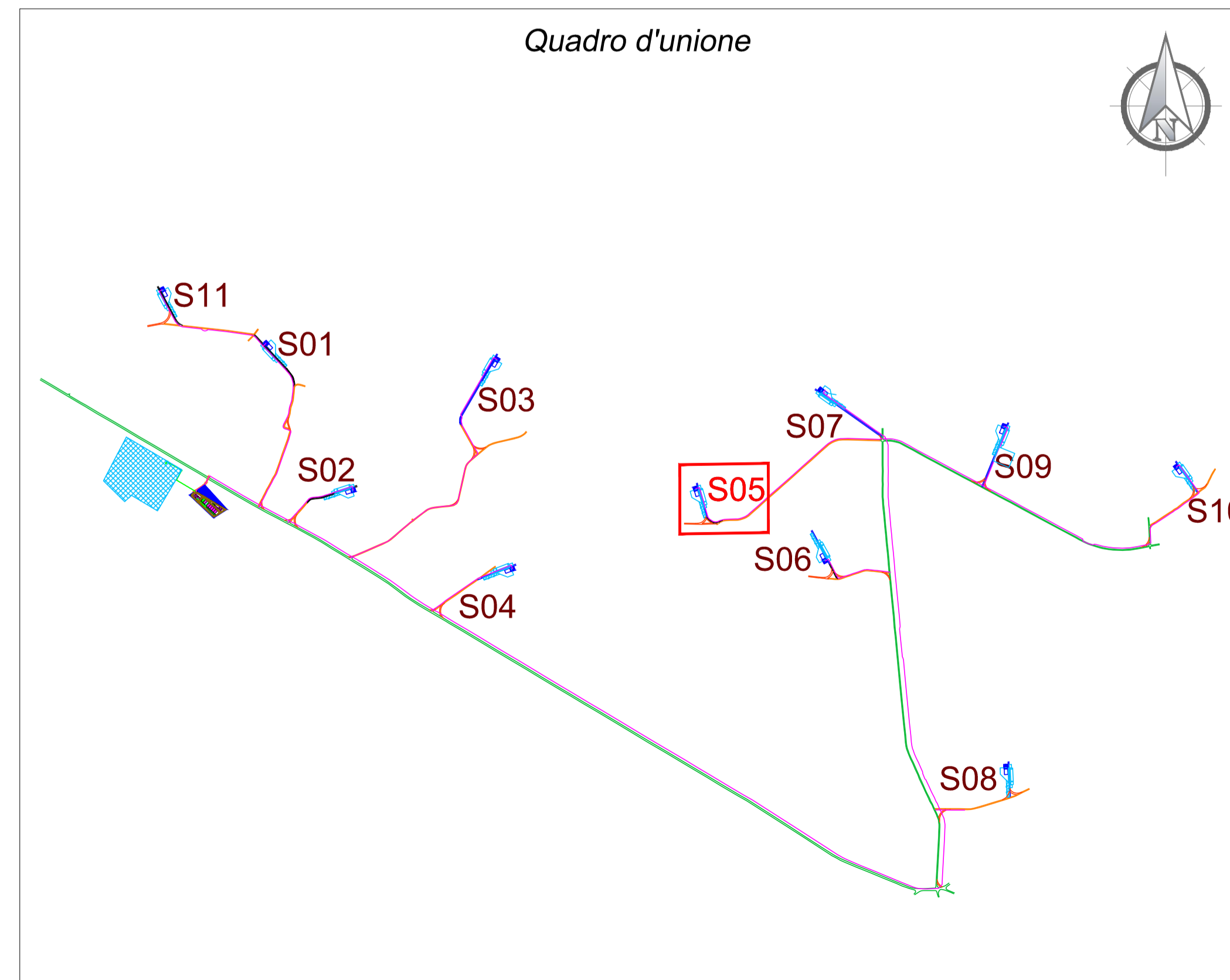
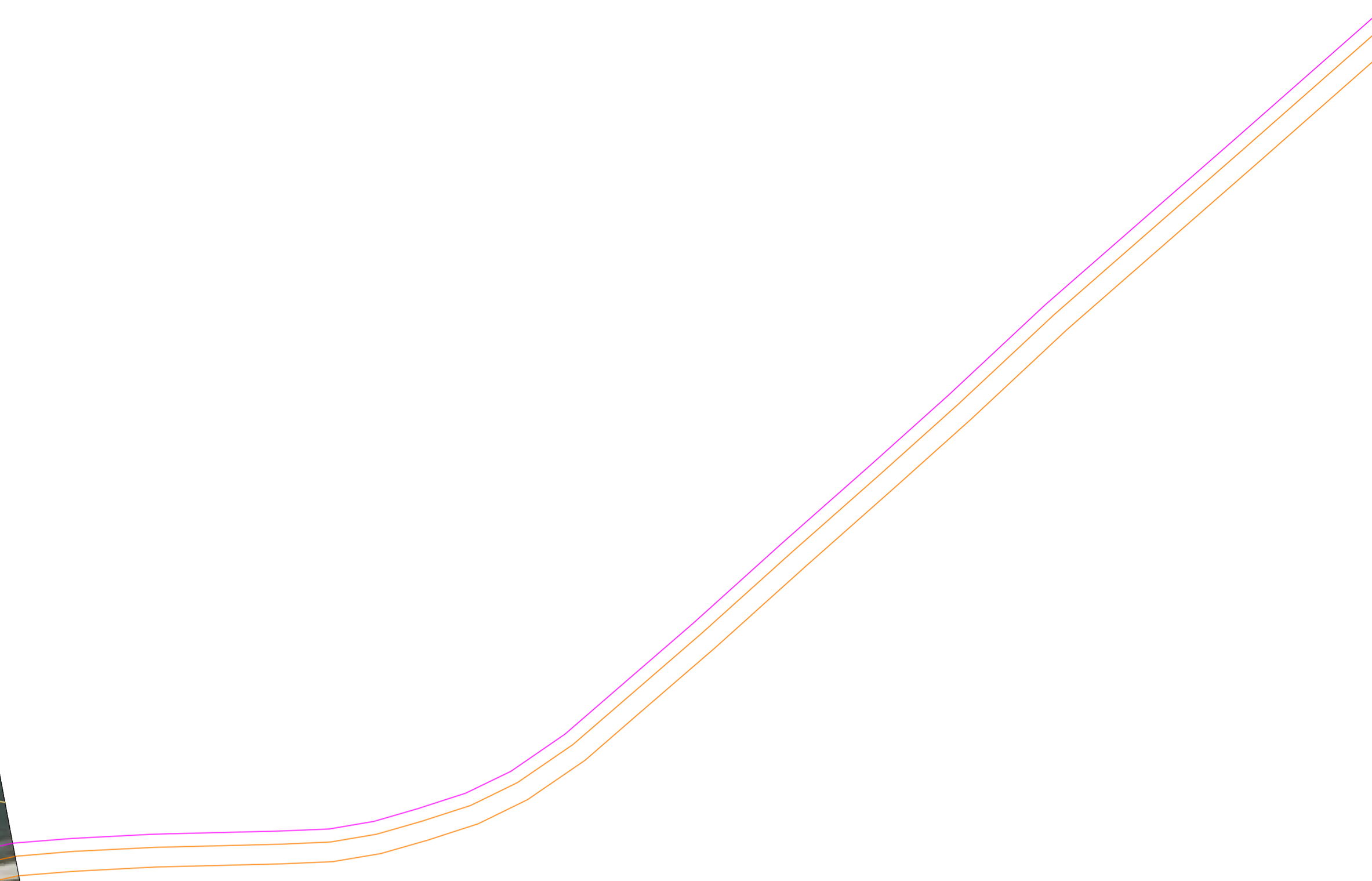
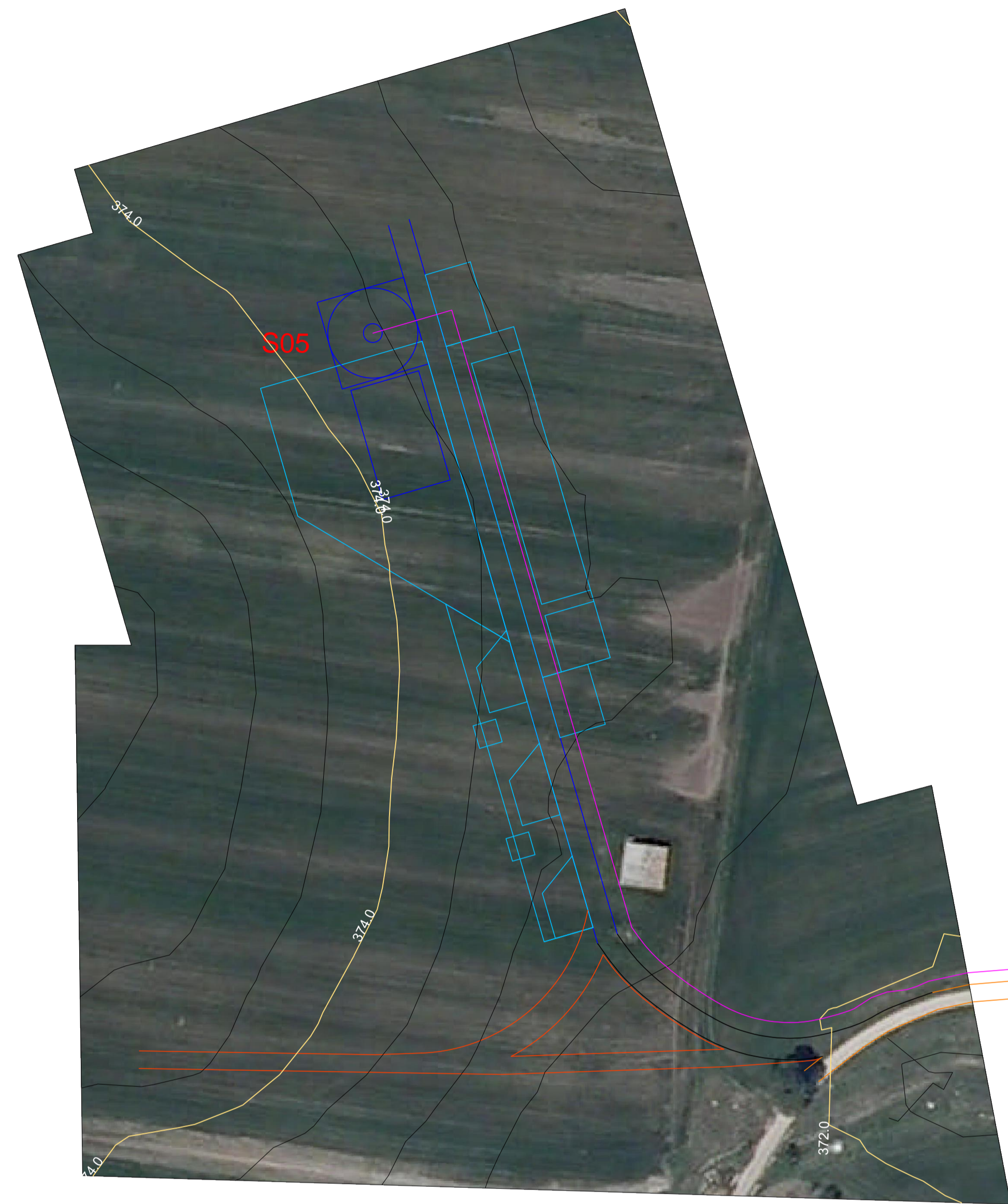
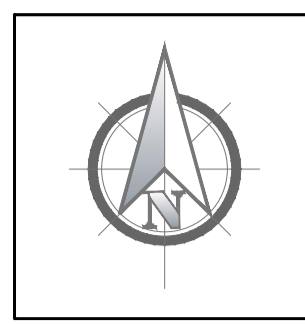

Localizzazione Geografica Impianto



Legenda

- Curve di Livello "Normali" - Equidistanti 0,50m
- Curve di Livello "Diretrici" - Equidistanti 2,00m
- Piazzola WTG
- Piazzola temporanea
- Cavidotto interrato MT
- Viabilità esistente
- Viabilità esistente da adeguare
- Adeguamenti temporanei alla viabilità
- Nuova viabilità

REGIONE PUGLIA

Città Metropolitana di Bari

COMUNE DI SANTERAMO IN COLLE



REV.	DESCRIZIONE	DATA	REDATTO	CONTROL.	APPROV.
02	EMISSIONE PER AU (A SEGUITO DEL P10)	16/11/23	ROTOLONI M.	BELFIORE G.	ROTOLONI M.
01	EMISSIONE PER ENTI ESTERNI	25/11/22	BELFIORE G.	FURNO C.	NASTASI A.
00	EMISSIONE PER COMMENTI	18/11/22	BELFIORE G.	FURNO C.	NASTASI A.

Committente:
IBERDROLA RENOVABLES ITALIA S.p.A.
 Sede legale in Piazzale dell'Industria, 40, 00144, Roma
 Partita I.V.A. 06977481008 - PEC: iberdrolarenovablesitalia@pec.it
 Società di Progettazione: **Ingegneria & Innovazione**

Antex group Via Jonica, 16 - Loc. Belvedere - 96100 Siracusa (SR) Tel. 0931.1663409
 web: www.antexgroup.it e-mail: info@antexgroup.it

Progettato/Resp. Tecnico:
PARCO EOLICO "SANTERAMO"
 Dott. Ing. Cesare Furno
 Ordine degli Ingegneri della Provincia di Catania n° 6130 sez. A

Tavola:
STUDIO PLANO ALTIMETRICO DEL SITO AEROGENERATORE S05

Scala:	Nome DIS./FILE:	Allegato:	F.to:	Livello:
1:1.000	C22011S05-PD-PL-07.1-02	5/11	A1	DEFINITIVO

Il presente documento è di proprietà della ANTEX GROUP srl.
 È vietata la comunicazione a terzi o la riproduzione senza il preventivo permesso scritto della suddetta.
 La società tutela i propri diritti e rigore di Legge.

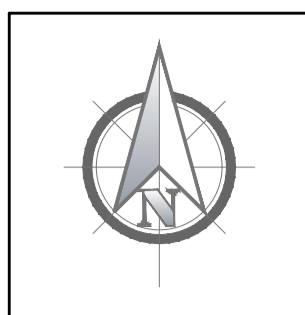

Quadro d'unione

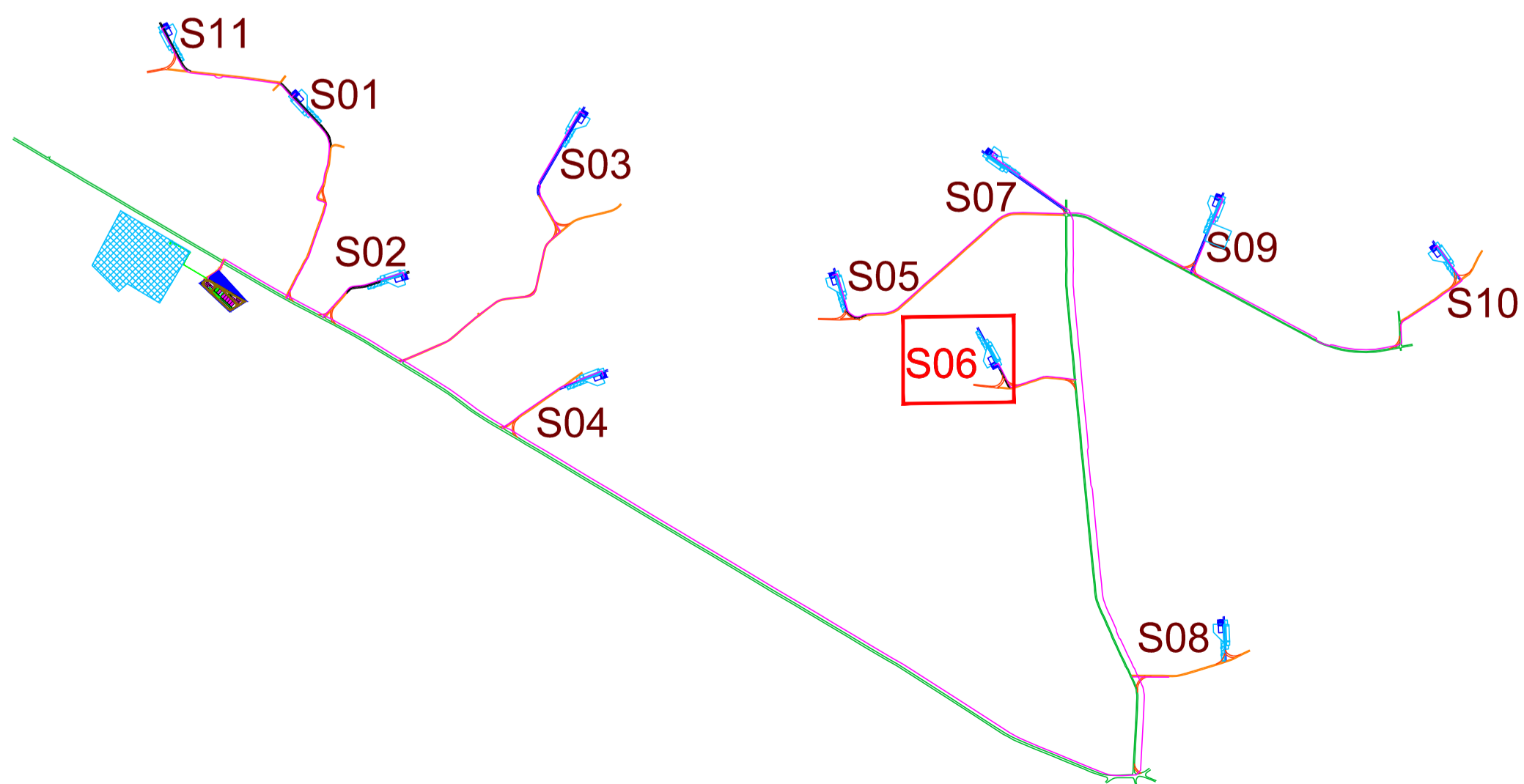

Localizzazione Geografica Impianto



Legenda

- Curve di Livello "Normali" - Equidistanti 0,50m
- Curve di Livello "Direttrici" - Equidistanti 2,00m
- Piazzola WTG
- Piazzola temporanea
- Cavidotto interrato MT
- Viabilità esistente
- Viabilità esistente da adeguare
- Adeguamenti temporanei alla viabilità
- Nuova viabilità

REGIONE PUGLIA
Città Metropolitana di Bari

COMUNE DI SANTERAMO IN COLLE



02	EMISSIONE PER AU (A SEGUITO DEL PTO)	16/11/23	ROTONI M.	BELFIORE G.	ROTONI M.
01	EMISSIONE PER ENTI ESTERNI	25/11/22	BELFIORE G.	FURNO C.	NASTASI A.
00	EMISSIONE PER COMMENTI	18/11/22	BELFIORE G.	FURNO C.	NASTASI A.
REV:	DESCRIZIONE	DATA	REDATTO	CONTROL.	APPROV.

Committente:

IBERDROLA RENEVABLES ITALIA S.p.A.



Sede legale in Piazzale dell'Industria, 40, 00144, Roma
Partita I.V.A. 06977481008 - PEC: iberdrolarenovablesitalia@pec.it

Società di Progettazione:



Via Jonica, 16 - Loc. Belvedere - 96100 Siracusa (SR) Tel. 0931.1663409
web: www.ontexgroup.it e-mail: info@ontexgroup.it

Ingegneria & Innovazione

Progetto:

PARCO EOLICO "SANTERAMO"

Progettista/Resp. Tecnico:

Dott. Ing. Cesare Fumo
Ordine degli Ingegneri
della Provincia di Catania
n° 6130 sez. A

Tavola:

STUDIO PLANO ALTIMETRICO DEL SITO
AEROGENERATORE S06

Scala:

1:1.000

Nome DIS./FILE:

C22011S05-PD-PL-07.1-02

Allegato:

6/11

F.to:

A1

Livello:

DEFINITIVO

Il presente documento è di proprietà della ANTEX GROUP srl.
E' vietata la comunicazione o terzi o la riproduzione senza il preventivo permesso scritto della suddetta.
La società tutela i propri diritti e rigore di Legge.



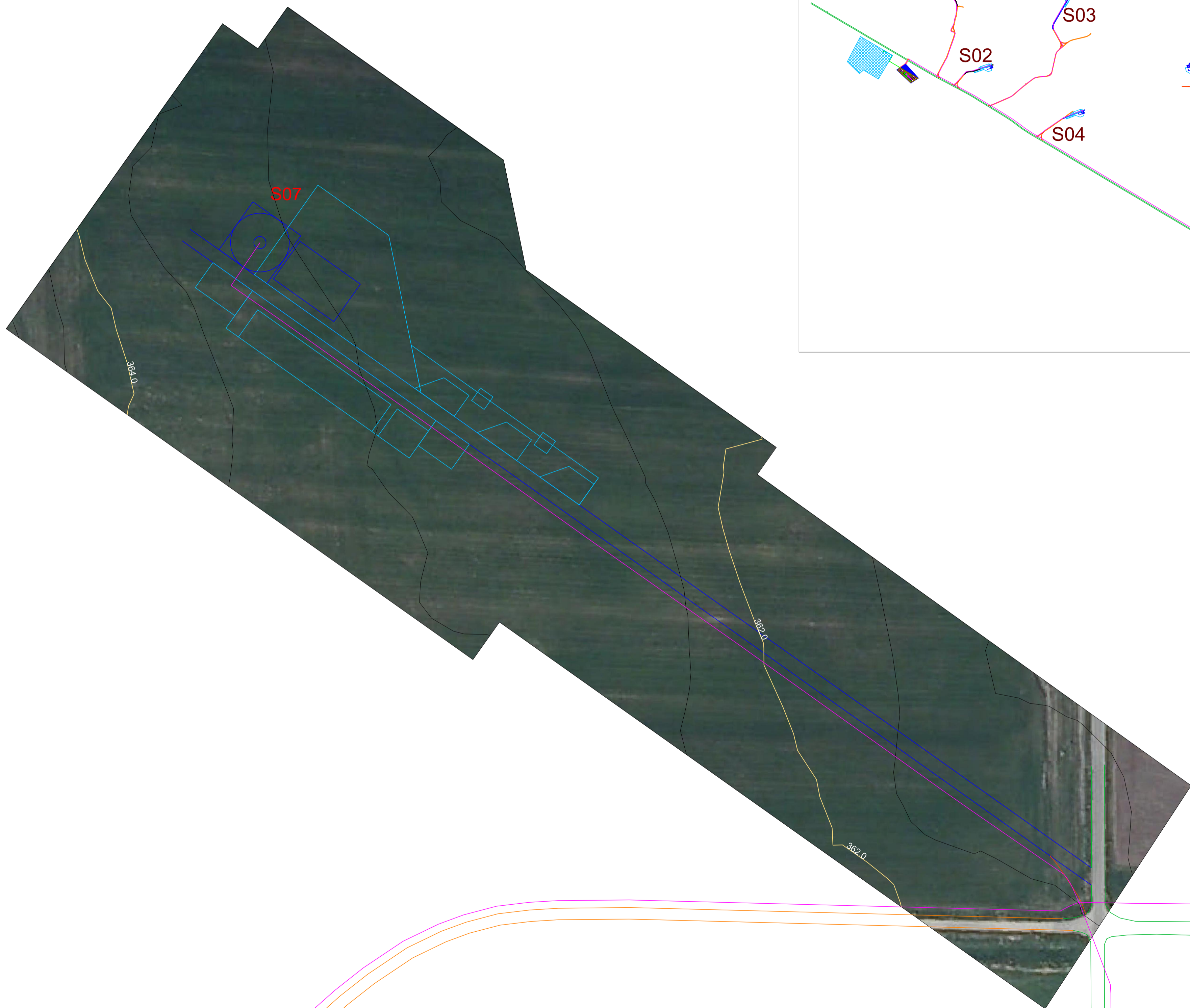
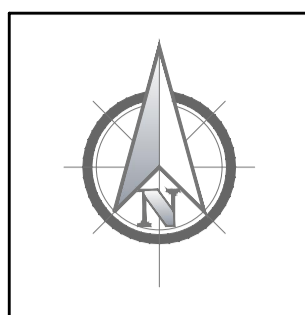

Quadro d'unione

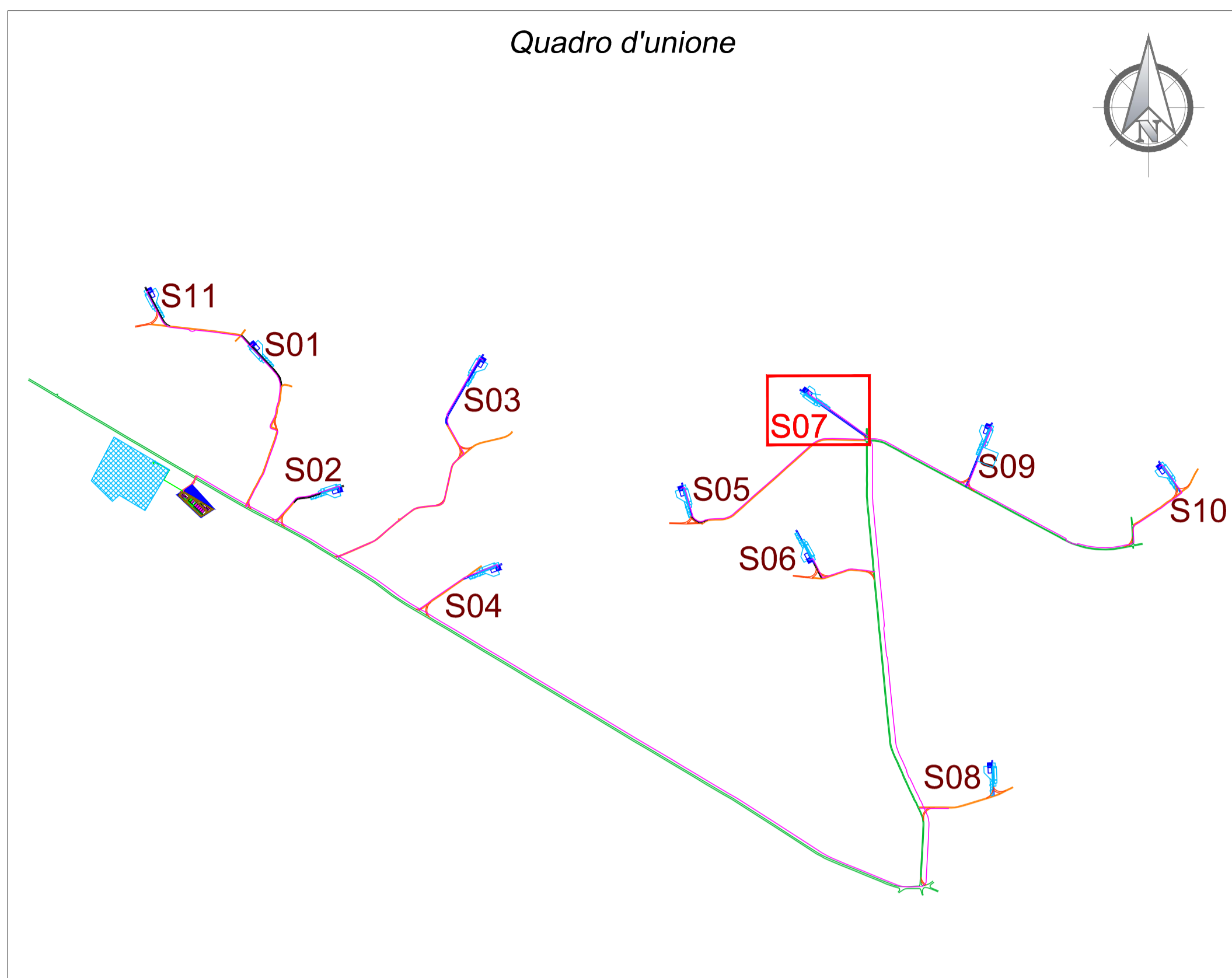

Localizzazione Geografica Impianto

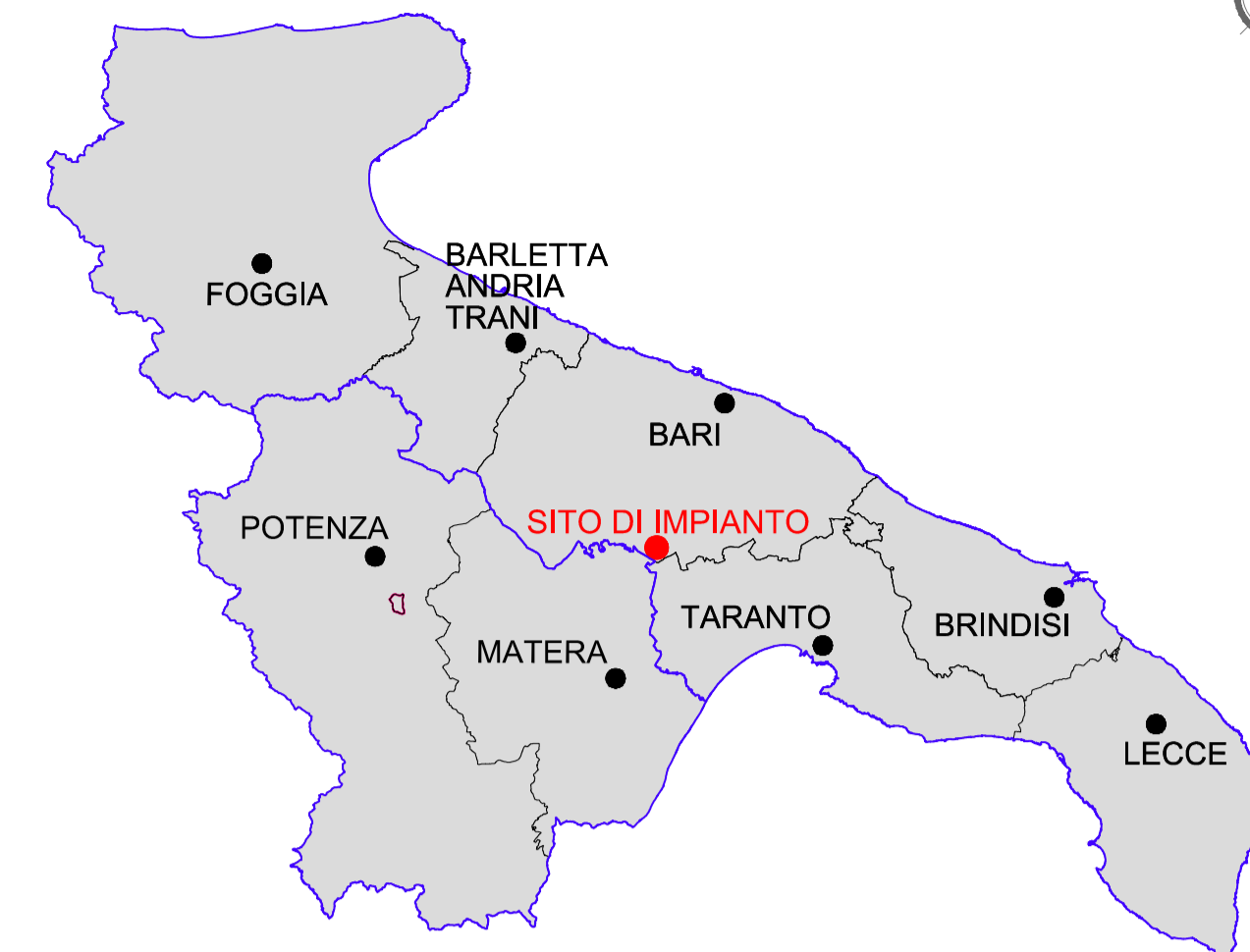

Legenda

- Curve di Livello "Normali" - Equidistanti 0,50m
- Curve di Livello "Direttrici" - Equidistanti 2,00m
- Piazzola WTG
- Piazzola temporanea
- Cavidotto interrato MT
- Viabilità esistente
- Viabilità esistente da adeguare
- Adeguamenti temporanei alla viabilità
- Nuova viabilità

REGIONE PUGLIA Città Metropolitana di Bari

COMUNE DI SANTERAMO IN COLLE



REV.	DESCRIZIONE	DATA	REDDATTO	CONTROL.	APPROV.
02	EMISSIONE PER AU (A SEGUITO DEL PTO)	16/11/23	ROTONONI M.	BELFIORE G.	ROTONONI M.
01	EMISSIONE PER ENTI ESTERNI	25/11/22	BELFIORE G.	FURNO C.	NASTASI A.
00	EMISSIONE PER COMMENTI	18/11/22	BELFIORE G.	FURNO C.	NASTASI A.

Committente:
IBERDROLA RENEVABLES ITALIA S.p.A.

Sede legale in Piazzale dell'Industria, 40, 00144, Roma
Partita I.V.A. 06977481008 - PEC: iberdrolarenovablesitalia@pec.it

Società di Progettazione:
Antex group

Via Jonica, 16 - Loc. Belvedere - 96100 Siracusa (SR) Tel. 0931.1663409
web: www.antexgroup.it e-mail: info@antexgroup.it

Ingegneria & Innovazione

Progetto: PARCO EOLICO "SANTERAMO"		Progettista/Resp. Tecnico: Dott. Ing. Cesare Fumo Ordine degli Ingegneri della Provincia di Catania n° 6130 sez. A	
Tavola: STUDIO PLANO ALTIMETRICO DEL SITO AEROGENERATORE S07			
Scala: 1:1.000	Nome DIS./FILE: C22011S05-PD-PL-07.1-02	Allegato: 7/11	F.to: A1
Livello: DEFINITIVO			

Il presente documento è di proprietà della ANTEX GROUP srl.
E' vietata la comunicazione o terzi o la riproduzione senza il preventivo permesso scritto della suddetta.
La società tutela i propri diritti e rigore di Legge.

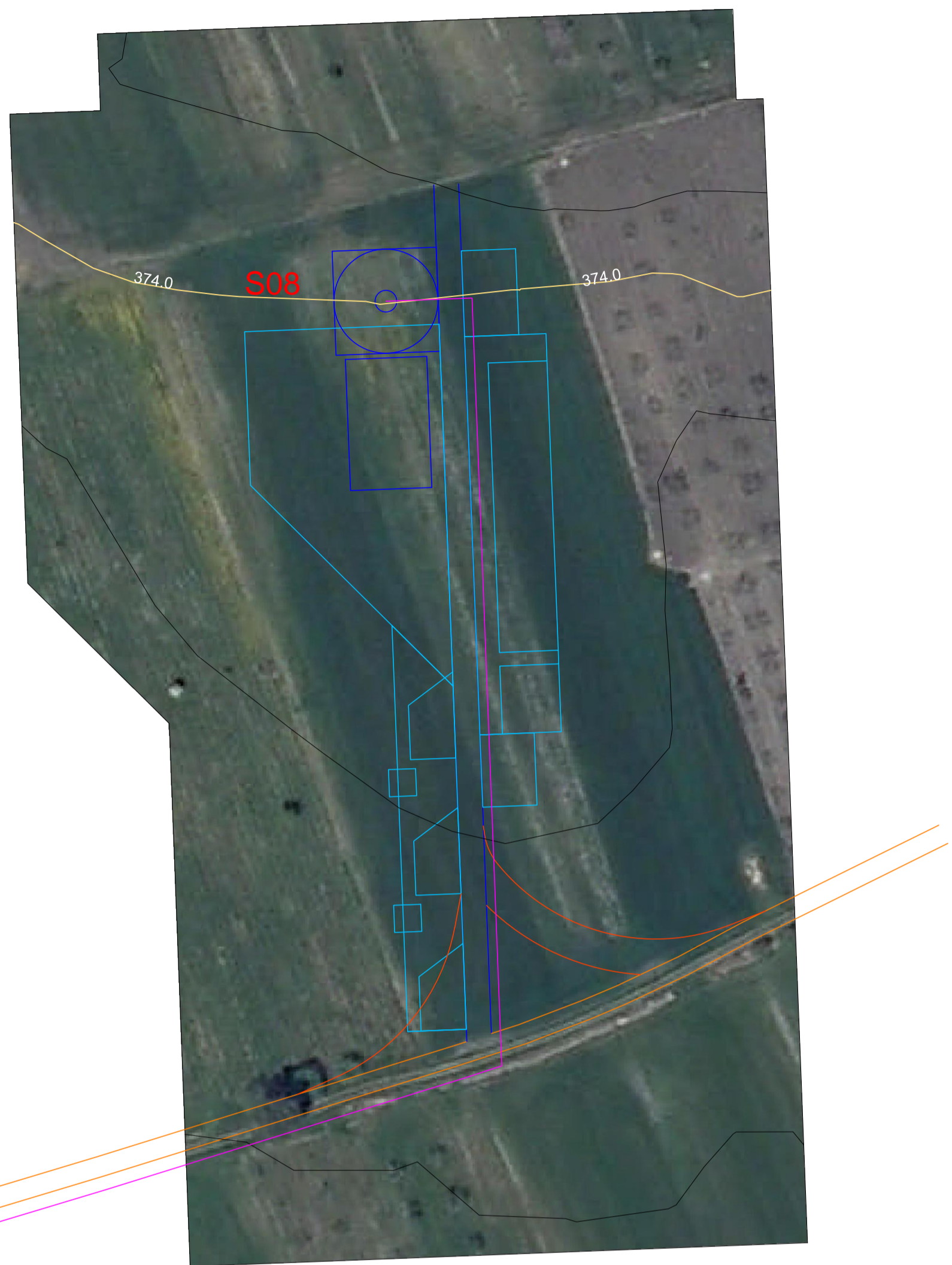
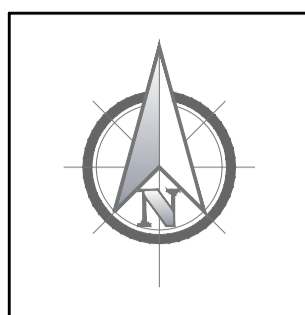

Localizzazione Geografica Impianto



Legenda

- Curve di Livello "Normali" - Equidistanti 0,50m
- Curve di Livello "Diretrici" - Equidistanti 2,00m
- Piazzola WTG
- Piazzola temporanea
- Cavidotto interrato MT
- Viabilità esistente
- Viabilità esistente da adeguare
- Adeguamenti temporanei alla viabilità
- Nuova viabilità

REGIONE PUGLIA

Città Metropolitana di Bari

COMUNE DI SANTERAMO IN COLLE



Quadro d'unione

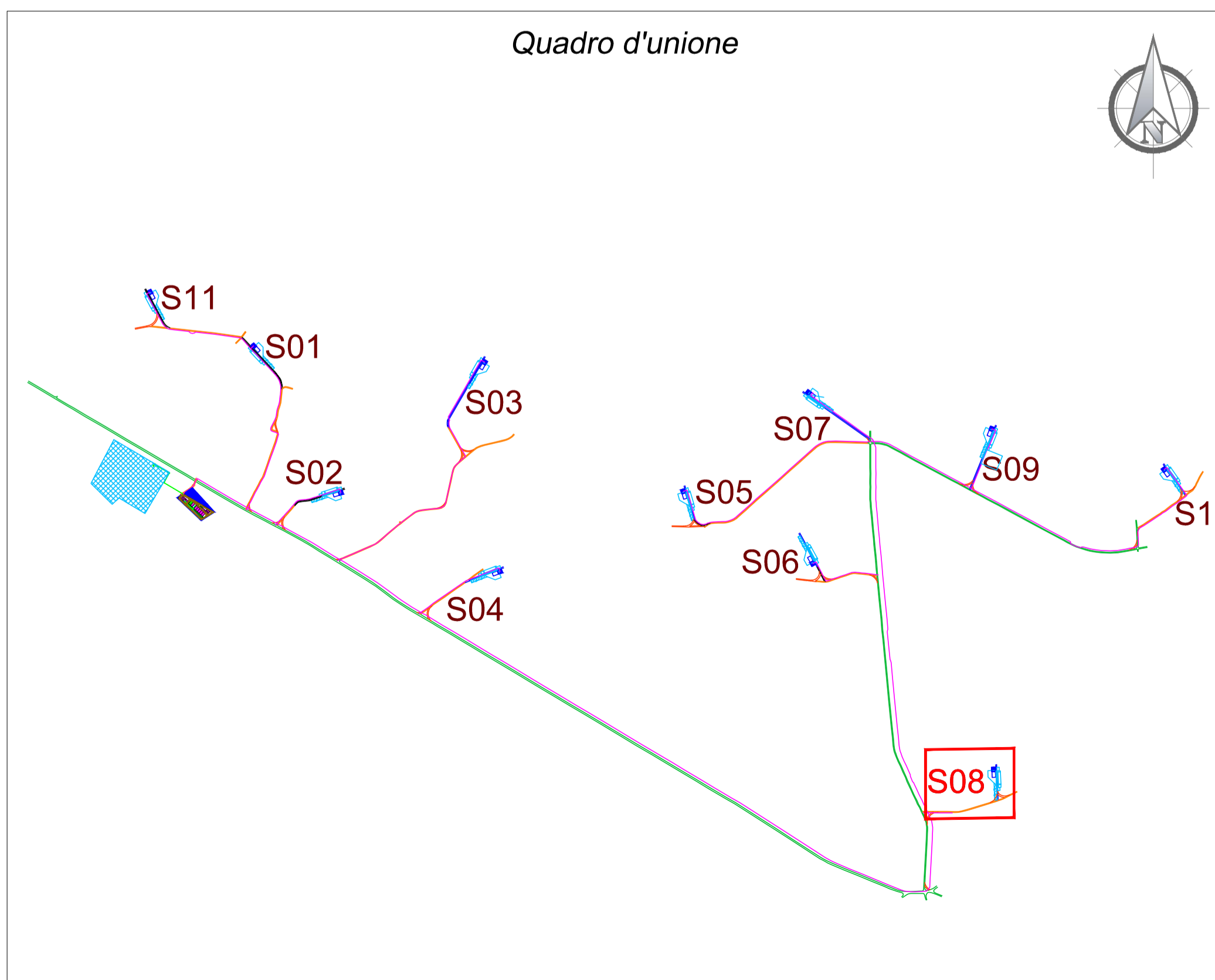

REV.	DESCRIZIONE	DATA	REDDATTO	CONTROL.	APPROV.
02	EMISSIONE PER AU (A SEGUITO DEL PTO)	16/11/23	ROTONI M.	BELFIORE G.	ROTONI M.
01	EMISSIONE PER ENTI ESTERNI	25/11/22	BELFIORE G.	FURNO C.	NASTASI A.
00	EMISSIONE PER COMMENTI	18/11/22	BELFIORE G.	FURNO C.	NASTASI A.

Committente:

IBERDROLA RENEVABLES ITALIA S.p.A.



Sede legale in Piazzale dell'Industria, 40, 00144, Roma
Partita I.V.A. 06977481008 - PEC: iberdrolarenewablesitalia@pec.it

Ingegneria & Innovazione



Via Jonica, 16 - Loc. Belvedere - 96100 Siracusa (SR) Tel. 0931.1663409
web: www.antexgroup.it e-mail: info@antexgroup.it

Progetto:

PARCO EOLICO "SANTERAMO"

Progettista/Resp. Tecnico:

Dott. Ing. Cesare Fumo
Ordine degli Ingegneri
della Provincia di Catania
n° 6130 sez. A

Tavola:

STUDIO PLANO ALTIMETRICO DEL SITO
AEROGENERATORE S08

Scala:

1:1.000

Nome DIS./FILE:

C22011S05-PD-PL-07.1-02

Allegato:

8/11

F.to:

A1

Livello:

DEFINITIVO

Il presente documento è di proprietà della ANTEX GROUP srl.
E' vietata la comunicazione o terzi o la riproduzione senza il preventivo permesso scritto della suddetta.
La società tutela i propri diritti e rigore di Legge.



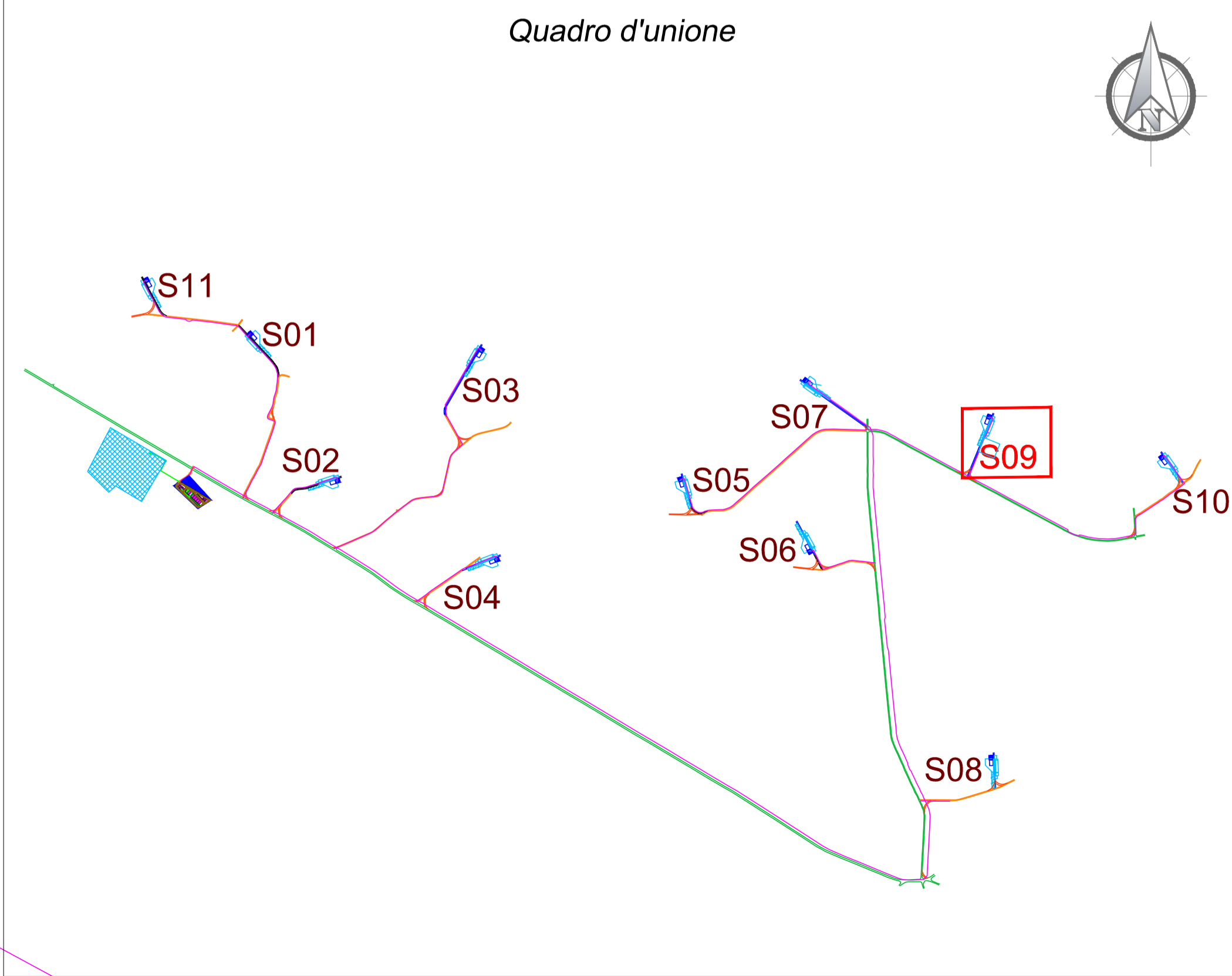
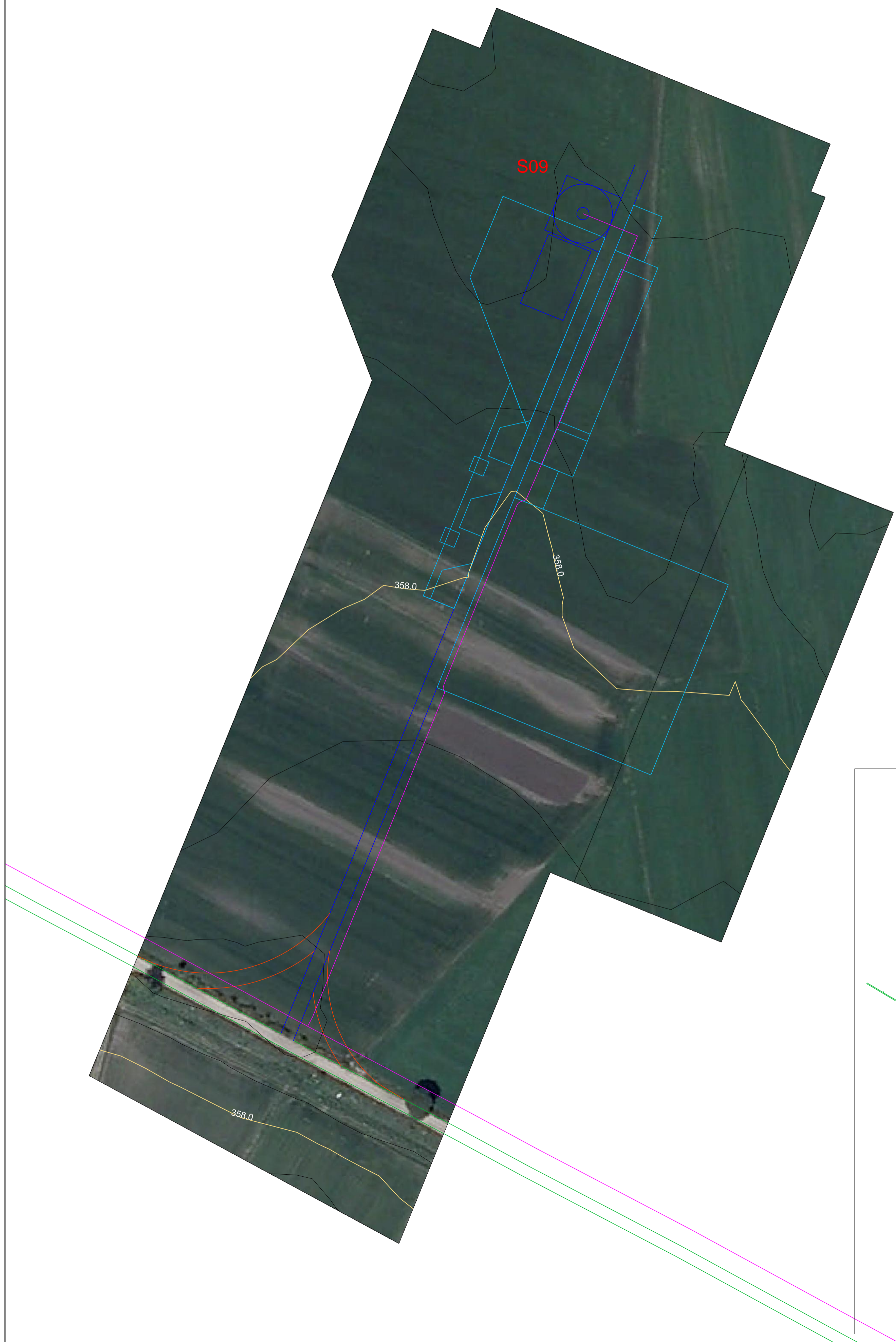
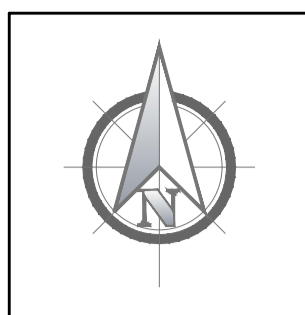

Localizzazione Geografica Impianto



Legenda

- Curve di Livello "Normali" - Equidistanti 0,50m
- Curve di Livello "Direttrici" - Equidistanti 2,00m
- Piazzola WTG
- Piazzola temporanea
- Cavidotto interrato MT
- Viabilità esistente
- Viabilità esistente da adeguare
- Adeguamenti temporanei alla viabilità
- Nuova viabilità

REGIONE PUGLIA
Città Metropolitana di Bari

COMUNE DI SANTERAMO IN COLLE



02	EMISSIONE PER AUI (A SEGUITO DEL PTO)	16/11/23	ROTONI M.	BELFIORE G.	ROTONI M.
01	EMISSIONE PER ENTI ESTERNI	25/11/22	BELFIORE G.	FURNO C.	NASTASI A.
00	EMISSIONE PER COMMENTI	18/11/22	BELFIORE G.	FURNO C.	NASTASI A.
REV:	DESCRIZIONE	DATA	REDAITTO	CONTROL.	APPROV.

Committente:

IBERDROLA RENEVABLES ITALIA S.p.A.

Sede legale in Piazzale dell'Industria, 40, 00144, Roma
Partita I.V.A. 0697481008 - PEC: iberdrolarenovablesitalia@pec.it

Società di Progettazione:

Antex group

Via Jonica, 16 - Loc. Belvedere - 96100 Siracusa (SR) Tel. 0931.1663409
web: www.antexgroup.it e-mail: info@antexgroup.it

Progettista/Resp. Tecnico:

Dott. Ing. Cesare Fumo
Ordine degli Ingegneri della Provincia di Catania n° 6130 sez. A

Progetto:

PARCO EOLICO "SANTERAMO"

Tavola:

STUDIO PLANO ALTIMETRICO DEL SITO AEROGENERATORE S09

Scala: 1:1.000 Nome DIS./FILE: C22011S05-PD-PL-07.1-02 Allegato: 9/11 F.to: A1 Livello: DEFINITIVO

Il presente documento è di proprietà della ANTEX GROUP srl.
E' vietata la comunicazione o terzi o la riproduzione senza il preventivo permesso scritto della suddetta.
La società tutela i propri diritti e rigore di Legge.

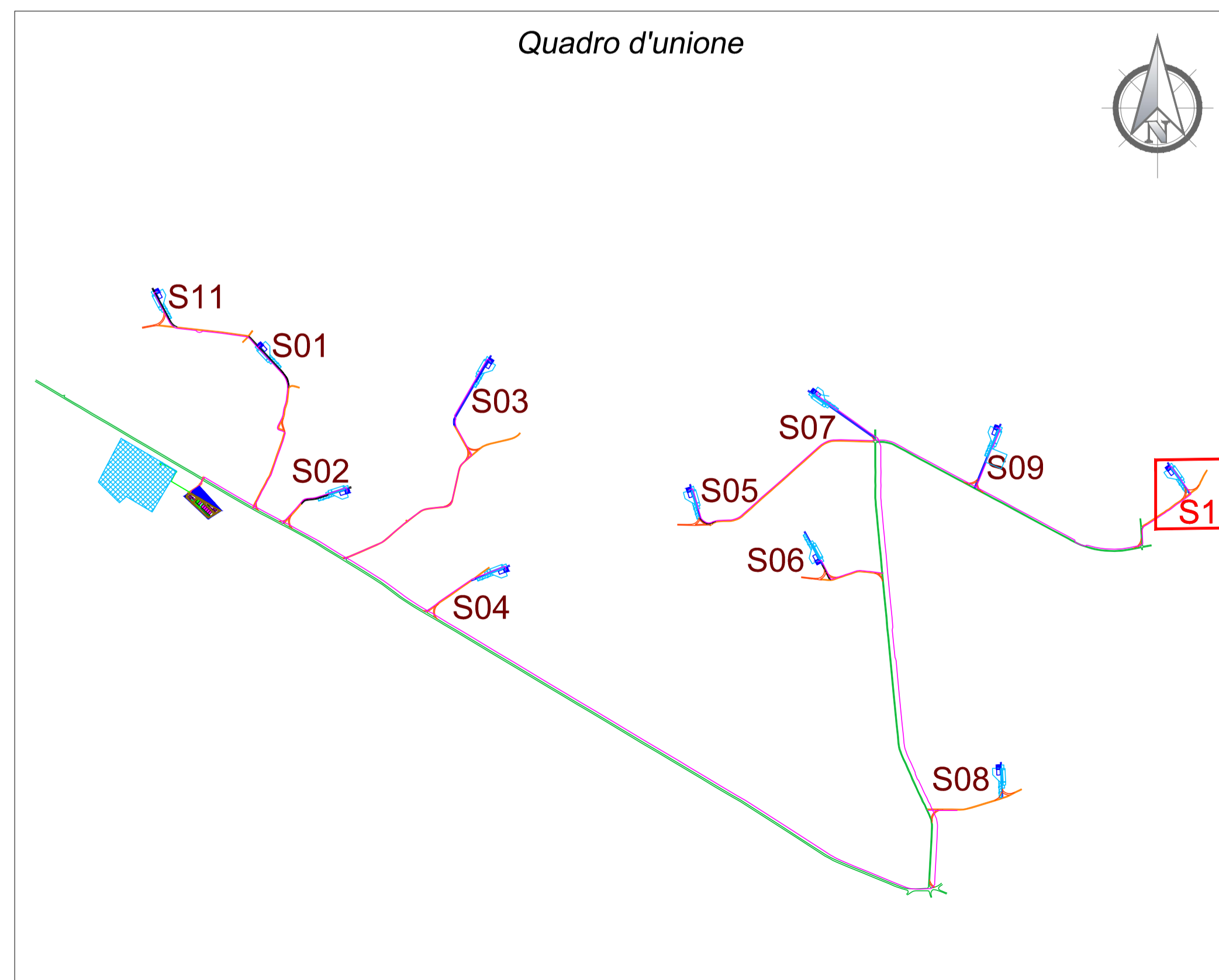
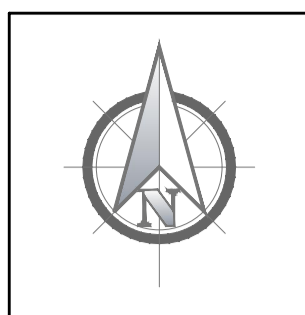

Localizzazione Geografica Impianto



Legenda

- Curve di Livello "Normali" - Equidistanti 0,50m
- Curve di Livello "Diretrici" - Equidistanti 2,00m
- Piazzola WTG
- Piazzola temporanea
- Cavidotto interrato MT
- Viabilità esistente
- Viabilità esistente da adeguare
- Adeguamenti temporanei alla viabilità
- Nuova viabilità

REGIONE PUGLIA
Città Metropolitana di Bari

COMUNE DI SANTERAMO IN COLLE



02	EMISSIONE PER AU (A SEGUITO DEL PTO)	16/11/23	ROTONONI M.	BELFIORE G.	ROTONONI M.
01	EMISSIONE PER ENTI ESTERNI	25/11/22	BELFIORE G.	FURNO C.	NASTASI A.
00	EMISSIONE PER COMMENTI	18/11/22	BELFIORE G.	FURNO C.	NASTASI A.
REV:	DESCRIZIONE	DATA	REDDATO	CONTROL.	APPROV.

Committente:

IBERDROLA RENOVABLES ITALIA S.p.A.

Sede legale in Piazzale dell'Industria, 40, 00144, Roma
Partita I.V.A. 06977481008 - PEC: iberdrolarenovablesitalia@pec.it

Società di Progettazione:

Antex group

Via Jonica, 16 - Loc. Belvedere - 96100 Siracusa (SR) Tel. 0931.1663409
web: www.antexgroup.it e-mail: info@antexgroup.it

Progettista/Resp. Tecnico:

Dott. Ing. Cesare Fumo
Ordine degli Ingegneri della Provincia di Catania n° 6130 sez. A

Progetto:

PARCO EOLICO "SANTERAMO"

Tavola:

STUDIO PLANO ALTIMETRICO DEL SITO AEROGENERATORE S10

Scala: 1:1.000 Nome DIS./FILE: C22011S05-PD-PL-07.1-02 Allegato: 10/11 F.to: A1 Livello: **DEFINITIVO**

Il presente documento è di proprietà della ANTEX GROUP s.r.l.
È vietata la comunicazione o terzi o la riproduzione senza il preventivo permesso scritto della suddetta.
La società tutela i propri diritti e rigore di Legge.

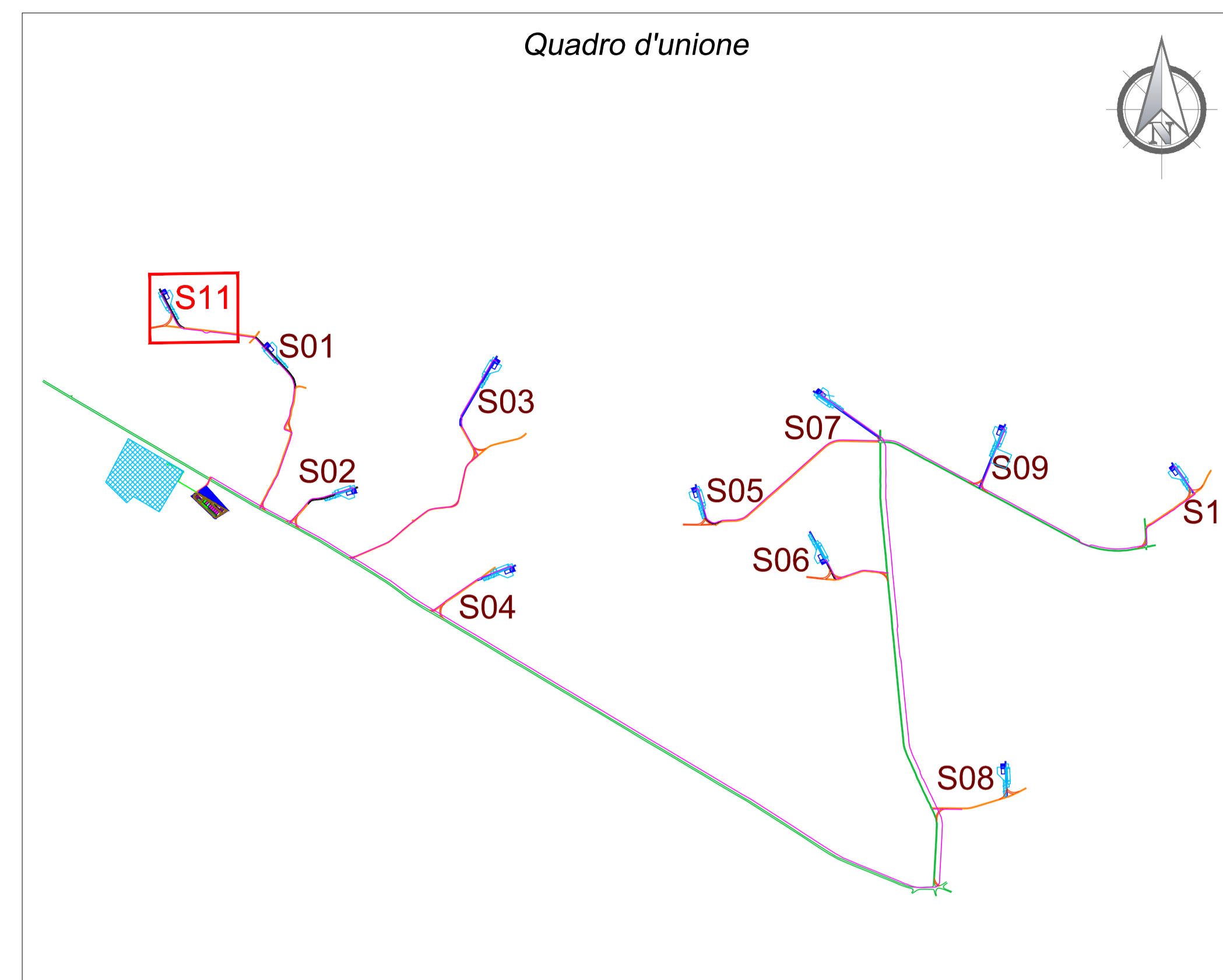
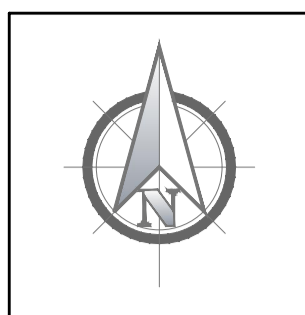

Localizzazione Geografica Impianto

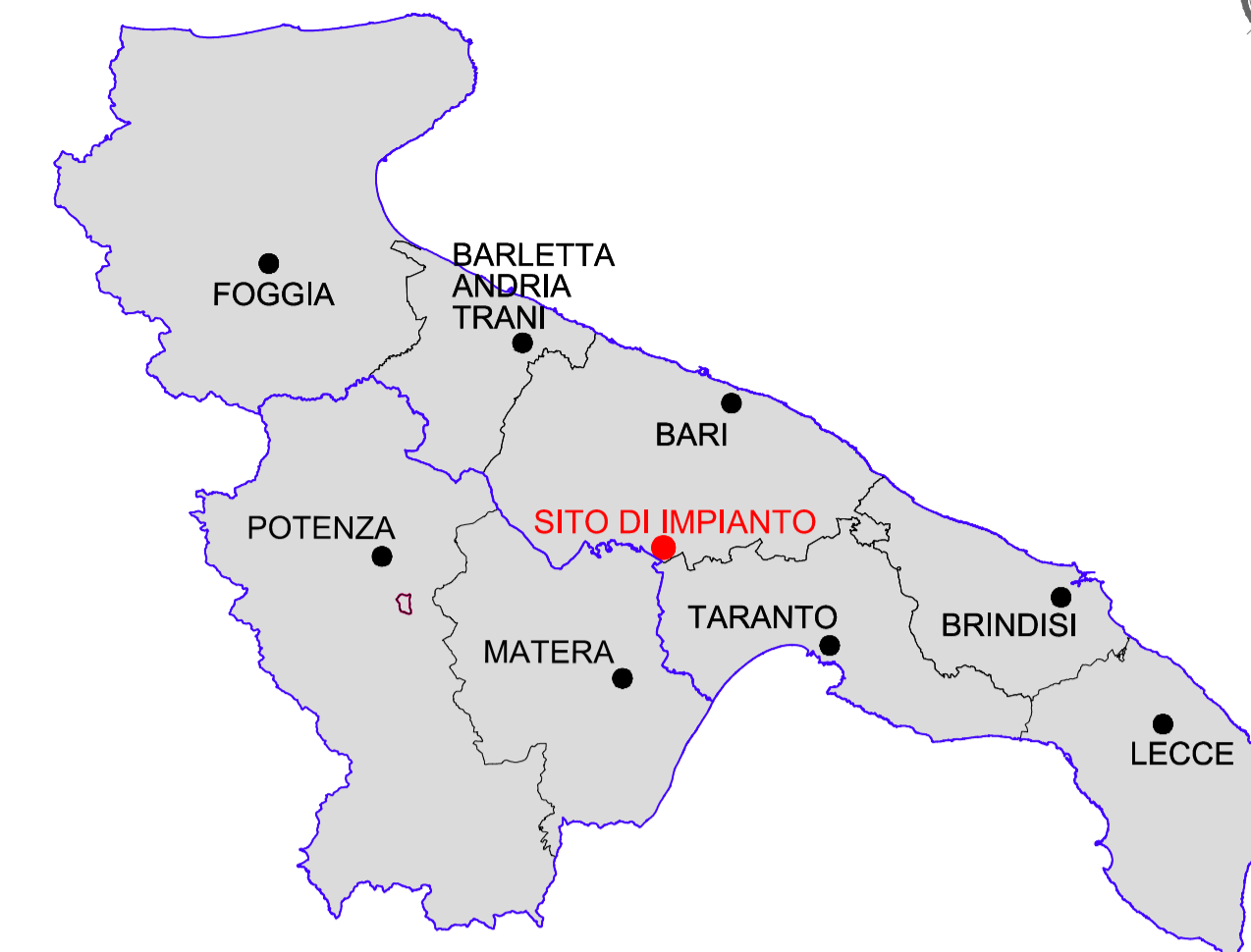

Legenda

- Curve di Livello "Normali" - Equidistanti 0,50m
- Curve di Livello "Direttrici" - Equidistanti 2,00m
- Piazzola WTG
- Piazzola temporanea
- Cavidotto interrato MT
- Viabilità esistente
- Viabilità esistente da adeguare
- Adeguamenti temporanei alla viabilità
- Nuova viabilità

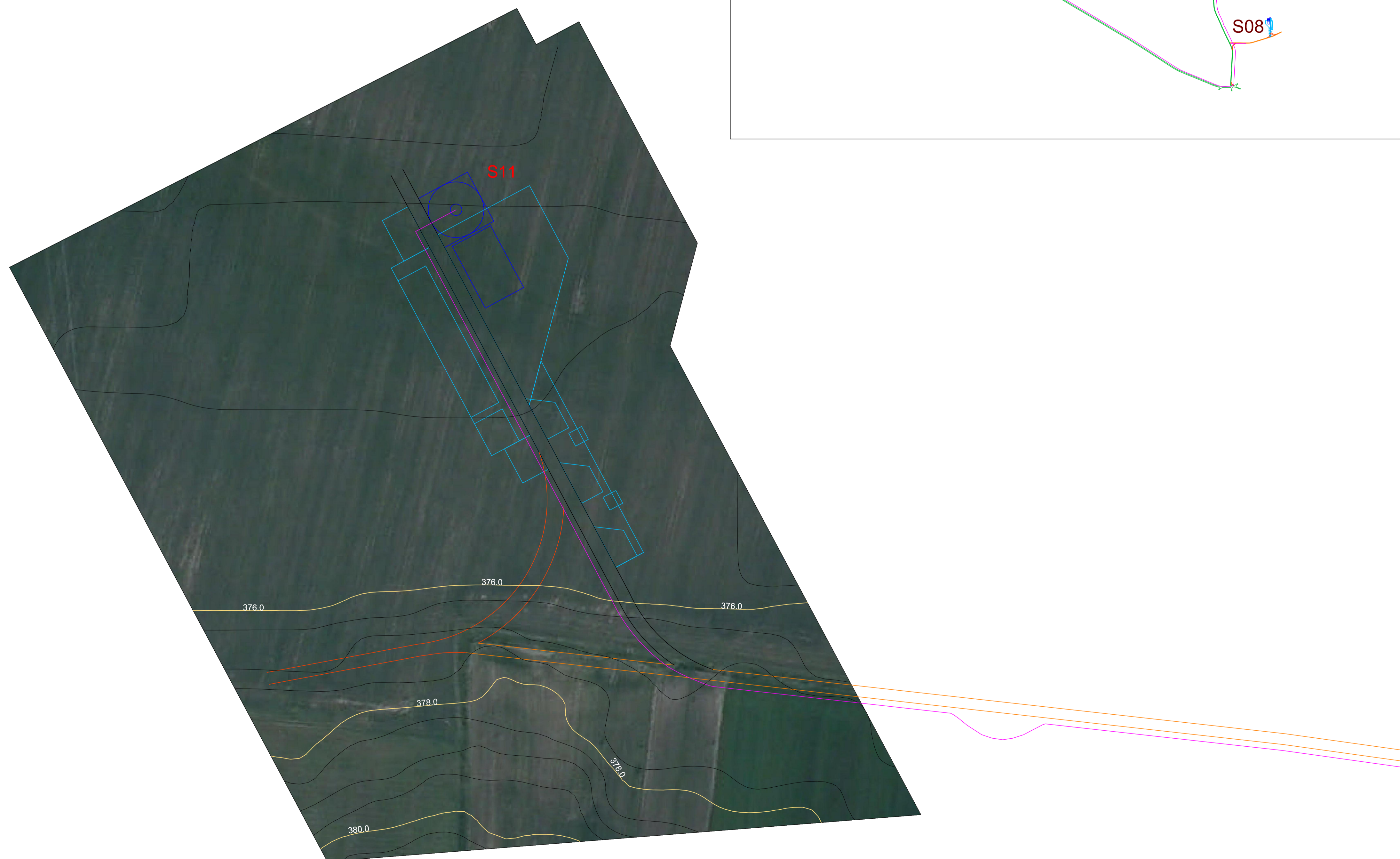

REGIONE PUGLIA
Città Metropolitana di Bari

COMUNE DI SANTERAMO IN COLLE



02	EMISSIONE PER AU (A SEGUITO DEL PTO)	16/11/23	ROTONI M.	BELFIORE G.	ROTONI M.
01	EMISSIONE PER ENTI ESTERNI	25/11/22	BELFIORE G.	FURNO C.	NASTASI A.
00	EMISSIONE PER COMMENTI	18/11/22	BELFIORE G.	FURNO C.	NASTASI A.
REV:	DESCRIZIONE	DATA	REDATTO	CONTROL.	APPROV.

Committente:

IBERDROLA RENEWABLES ITALIA S.p.A.

INGEGNERIA & INNOVAZIONE

Sede legale in Piazzale dell'Industria, 40, 00144, Roma
Partita I.V.A. 06977481008 - PEC: iberdrolarenewablesitalia@pec.it

Società di Progettazione:

Antex group

Via Jonica, 16 - Loc. Belvedere - 96100 Siracusa (SR) Tel. 0931.1663409
web: www.antexgroup.it e-mail: info@antexgroup.it

Progettista/Resp. Tecnico:

Dott. Ing. Cesare Fumo
Ordine degli Ingegneri
della Provincia di Catania
n° 6130 sez. A

Progetto:

PARCO EOLICO "SANTERAMO"

Tavola:

STUDIO PLANO ALTIMETRICO DEL SITO
AEROGENERATORE S11

Scala:	Nome DIS./FILE:	Allegato:	F.to:	Livello:
1:1.000	C22011S05-PD-PL-07.1-02	11/11	A1	DEFINITIVO

Il presente documento è di proprietà della ANTEX GROUP srl.
E' vietata la comunicazione o terzi o la riproduzione senza il preventivo permesso scritto della suddetta.
La società tutela i propri diritti e rigore di Legge.