

SSE PRODUTTORI

SSEU
150/33kV

IMPIANTO EOLICO

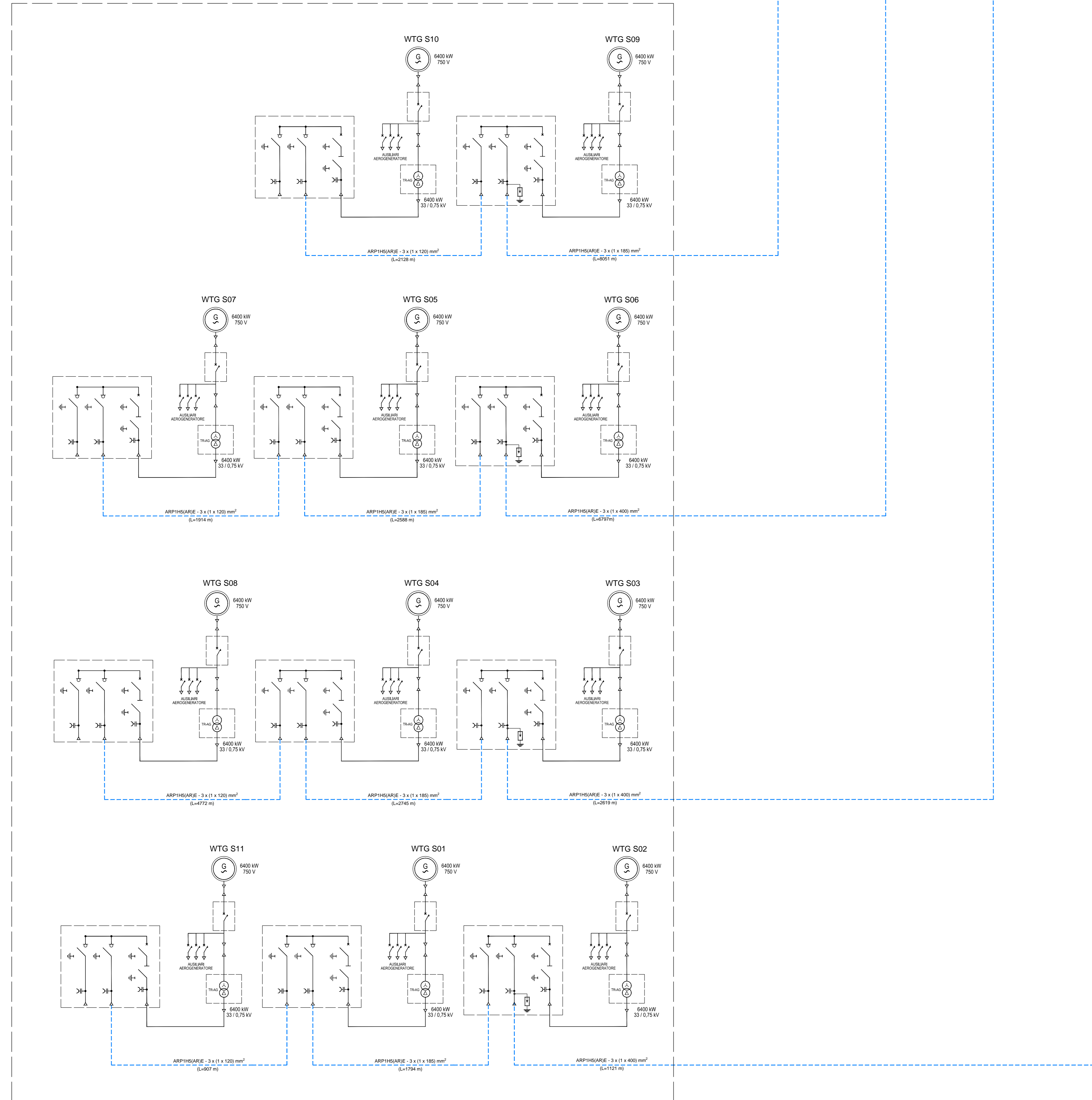

REGIONE PUGLIA
Città Metropolitana di Bari

COMUNE DI SANTERAMO IN COLLE



2	EMISSIONE PER AV (A SEGUITO DEL PFD)	16/11/23	SONORLO A	BELFIORE G	PROTOCOLLO M
1	EMISSIONE PER ENTI ESTERNI	25/11/22	SONORLO A	FURNO C	NASTASI A
0	EMISSIONE PER COMMENTI	16/11/22	SONORLO A	FURNO C	NASTASI A
REV	DESCRIZIONE	DATA	REDATTO	CONTROL	APPROV.

Comitente:
IBERDROLA RENOVABLES ITALIA S.p.A.

Sette Ippite in Frazzetta dell'Industria, 40, 00144, Roma
Partita I.V.A. 06927481008 - PEC: iberdro@iberdro.it
Società di Proprietà:

Antex Group
Via Jonio, 16 - Loc. Belvedere - 86100 Stranone (IS) Tel. 0931.1663409
web: www.iberdrogroup.it - email: info@iberdrogroup.it

Progetto:
PARCO EOLICO "SANTERAMO"

Progettista/Elettrotecnico:
Dott. Ing. Cesare Furno
Ordine degli Ingegneri della Provincia di Catania n° 6130/662, A

Progettista Elettrico:
Dott. Ing. Antonino Sgionello
Ordine degli Ingegneri della Provincia di Catania n° 6105/662, A

Titolo:
- IMPIANTO UTENTE -
SCHEMA ELETTRICO UNIFILARE RETE MT

Scala:
1:1.000

Nome DEL FILE: C22011505-PD-EE-31-02

Allegato: 1/1

Fase: A0

Linea: DEFINITIVO

Il presente documento è di proprietà della ANTEX GROUP s.r.l.
È vietata la ristampa o l'uso non autorizzato senza il permesso scritto dello scrivente.
La società tiene i propri diritti a ogni titolo.