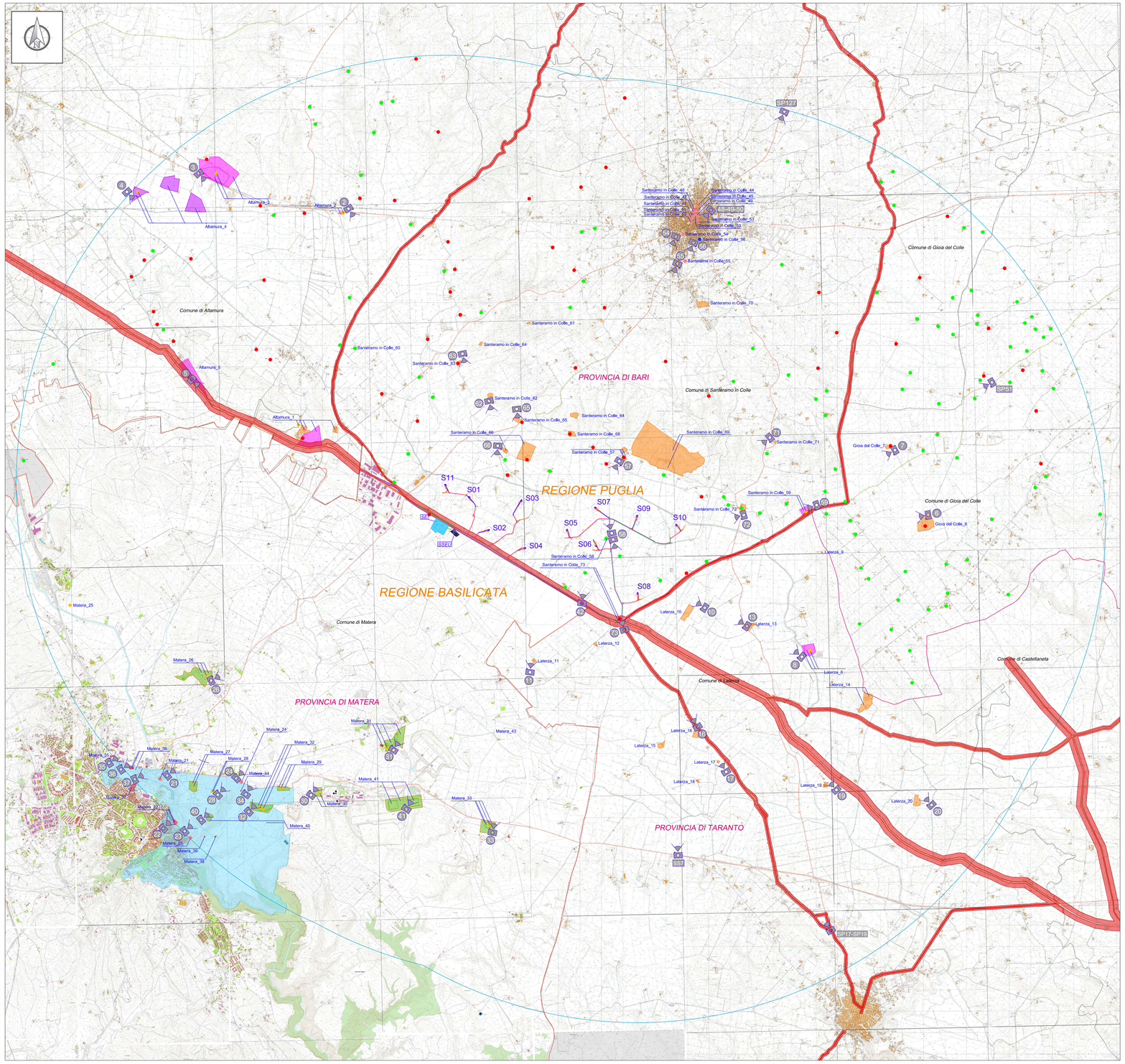

ID Foto	Denominazione	Fonte
1	Altamura_CRIPTA PRESSO LA MASSERIA IFSCE_ID_3200348 - VIR Architettonico	Vincoli in Rete (VIR) Architettonico
	Altamura_RESTI DI UN INSEDIAMENTO ELLENISTICO IN LOC. IFSCE_ID_302771 - VIR Archeologico	Vincoli in Rete (VIR) Archeologico
	Altamura_IFSCE_cod_ARC0529 - Zone di Interesse Archeologico	PPR Puglia - Beni Paesaggistici
	Altamura_MASSERIA A IFSCE_cod_N.C. - Segnalazione Architettonica	PPR Puglia - Beni Paesaggistici
	Altamura_JAZZI ZONA MASSERIA IFSCE_cod_N.C. - Segnalazione Architettonica	PPR Puglia - Beni Paesaggistici
2	Altamura_ZONA ARCHEOLOGICA_ID_312426 - VIR Archeologico	Vincoli in Rete (VIR) Archeologico
	Altamura_TORNACI_ID_178988 - VIR Archeologico	Vincoli in Rete (VIR) Archeologico
	Altamura_CASAL SABINI_cod_ARC0526 - Zone di Interesse Archeologico	PPR Puglia - Beni Paesaggistici
3	Altamura_CAVA CON NUMEROSE IMPRONTE DI DINOSAURI DEL CRETACICO_ID_266866 - VIR Archeologico	Vincoli in Rete (VIR) Archeologico
	Altamura_PONTRELLI_cod_ARC0494 - Zone di Interesse Archeologico	PPR Puglia - Beni Paesaggistici
	Altamura_PONTRELLI_cod_ARC0495 - Zone di Interesse Archeologico	PPR Puglia - Beni Paesaggistici
4	Altamura_RESTI DI UN VILLAGGIO NEOLITICO DI MALERBA_ID_313234 - VIR Archeologico	Vincoli in Rete (VIR) Archeologico
	Altamura_MALERBA_cod_ARC0492 - Zone di Interesse Archeologico	PPR Puglia - Beni Paesaggistici
5	Altamura_PISCIULO_cod_ARC0506 - Zone di Interesse Archeologico	PPR Puglia - Beni Paesaggistici
6	Gioia del Colle_MASSERIA VALLATA_cod_N.C. - Segnalazione Architettonica	PPR Puglia - Beni Paesaggistici
7	Gioia del Colle_MASSERIA CAPO IAZZO_cod_N.C. - Segnalazione Architettonica	PPR Puglia - Beni Paesaggistici
8	Laterza_RESTI DI UN VILLAGGIO NEOLITICO ED UN INSEDIAMENTO MEDIEVALE_ID_311131 - VIR Archeologico	Vincoli in Rete (VIR) Archeologico
	Laterza_FRAGENNARO_cod_ARC0130 - Zone di Interesse Archeologico	PPR Puglia - Beni Paesaggistici
	Laterza_FRAGENNARO_cod_ARC0131 - Zone di Interesse Archeologico	PPR Puglia - Beni Paesaggistici
9	Laterza_JAZZO LAMA CARVOTTA_cod_N.C. - Segnalazione Architettonica	PPR Puglia - Beni Paesaggistici
10	Laterza_MASSERIA MINGO LELLA_cod_MSE46902 - Segnalazione Architettonica	PPR Puglia - Beni Paesaggistici
11	Laterza_MASSERIA PUGLIESE_cod_MSE46907 - Segnalazione Architettonica	PPR Puglia - Beni Paesaggistici
12	Laterza_MASSERIA CHIANCONE_cod_MSE46906 - Segnalazione Architettonica	PPR Puglia - Beni Paesaggistici
13	Laterza_MASSERIA PIETRO TUCCI_cod_MSE46901 - Segnalazione Architettonica	PPR Puglia - Beni Paesaggistici
14	Laterza_JAZZO VECCHIO_cod_N.C. - Segnalazione Architettonica	PPR Puglia - Beni Paesaggistici
	Laterza_MASSERIA PURGATORIO_cod_N.C. - Segnalazione Architettonica	PPR Puglia - Beni Paesaggistici
15	Laterza_MASSERIA ROSOGNA_cod_MSE46904 - Segnalazione Architettonica	PPR Puglia - Beni Paesaggistici
16	Laterza_JAZZO ANNARELLA_cod_N.C. - Segnalazione Architettonica	PPR Puglia - Beni Paesaggistici
17	Laterza_MASSERIA ALBERONE_cod_MSE46910 - Segnalazione Architettonica	PPR Puglia - Beni Paesaggistici
18	Laterza_MASSERIA SAROLE_cod_MSE46929 - Segnalazione Architettonica	PPR Puglia - Beni Paesaggistici
19	Laterza_MASSERIA TANOORBA_cod_MSE46928 - Segnalazione Architettonica	PPR Puglia - Beni Paesaggistici
20	Laterza_MASSERIA CLEMENTE_cod_MSE46904 - Segnalazione Architettonica	PPR Puglia - Beni Paesaggistici
21	Matera_CHIESA DI S. MARIA DELLA PALOMBA_ID_139704 - VIR Architettonico	Vincoli in Rete (VIR) Architettonico
22	Matera_EX CONVENTO DI SANT'AGOSTINO (COMPONENTE DELL'EX COMPLESSO CONVENTUALE DI S. AGOSTINO)_ID_224763 - VIR Architettonico	Vincoli in Rete (VIR) Architettonico
	Matera_CHIESA DETTA DI S. GUGLIELMO (COMPONENTE DELL'EX COMPLESSO CONVENTUALE DI S. AGOSTINO)_ID_139658 - VIR Architettonico	Vincoli in Rete (VIR) Architettonico
	Matera_CHIESA DI SANTA MARIA DELLE GRAZIE (COMPONENTE DELL'EX COMPLESSO CONVENTUALE DI S. AGOSTINO)_ID_139631 - VIR Architettonico	Vincoli in Rete (VIR) Architettonico
	Matera_EX COMPLESSO CONVENTUALE DI S. AGOSTINO_cod_r: BCM_2186 - Beni Monumentali art. 10	PPR Basilicata - Beni Culturali art. 10 D.Lgs 42/2004
	Matera_ZONA CENTRO STORICO E DEI SASSI SITA NEL COMUNE DI MATERA_cod_r: BP136_004 - Aree di notevole interesse pubblico art. 136	PPR Basilicata - Beni Paesaggistici art. 136 - 142
23	Matera_EX CONVENTO DI S. LUCIA VECCHIA_ID_224769 - VIR Architettonico	Vincoli in Rete (VIR) Architettonico
24	Matera_PONTE TRE PONTI_ID_182086 - VIR Architettonico	Vincoli in Rete (VIR) Architettonico
25	Matera_VILLAGGIO PREISTORICO_ID_178397 - VIR Archeologico	Vincoli in Rete (VIR) Archeologico
26	Matera_VILLAGGIO DI SERRA D'ALTO_ID_178228 - VIR Archeologico	Vincoli in Rete (VIR) Archeologico
	Matera_SERRA D'ALTO_cod_r: BCA_0594 - Aree Archeologiche art. 10	PPR Basilicata - Beni Culturali art. 10 D.Lgs 42/2004
	Matera_SERRA D'ALTO_cod_r: BP142m_069 - Zone di Interesse Archeologico art. 142	PPR Basilicata - Beni Paesaggistici art. 136 - 142
27	Matera_COMPLESSO DEI RUDERI DEL VILLAGGIO PREISTORICO DI MURGECCHIA_ID_317062 - VIR Archeologico	Vincoli in Rete (VIR) Archeologico
	Matera_MURGECCHIA_cod_r: BCA_0634 - Aree Archeologiche art. 10	PPR Basilicata - Beni Culturali art. 10 D.Lgs 42/2004
	Matera_MURGECCHIA_cod_r: BP142m_062 - Zone di Interesse Archeologico art. 142	PPR Basilicata - Beni Paesaggistici art. 136 - 142
28	Matera_COMPLESSO ARCHEOLOGICO DI MURGECCHIA STAFFIERI_ID_317163 - VIR Archeologico	Vincoli in Rete (VIR) Archeologico
	Matera_MURGIA STAFFIERI_cod_r: BCA_0564 - Aree Archeologiche art. 10	PPR Basilicata - Beni Culturali art. 10 D.Lgs 42/2004
	Matera_MURGIA STAFFIERI_cod_r: BP142m_055 - Zone di Interesse Archeologico art. 142	PPR Basilicata - Beni Paesaggistici art. 136 - 142
29	Matera_VILLAGGIO NEOLITICO ANTICO IN LOCALITA' TRASANO_ID_317165 - VIR Archeologico	Vincoli in Rete (VIR) Archeologico
	Matera_TRASANO_cod_r: BCA_0561 - Aree Archeologiche art. 45	PPR Basilicata - Beni Culturali art. 45 D.Lgs 42/2004
	Matera_TRASANO_cod_r: BCA_0564 - Aree Archeologiche art. 10	PPR Basilicata - Beni Culturali art. 10 D.Lgs 42/2004
	Matera_TRASANO_cod_r: BP142m_056 - Zone di Interesse Archeologico art. 142	PPR Basilicata - Beni Paesaggistici art. 136 - 142
30	Matera_ZONA ARCHEOLOGICA DI TRANSANIELLO_ID_317146 - VIR Archeologico	Vincoli in Rete (VIR) Archeologico
	Matera_TRASANIELLO_cod_r: BCA_0586 - Aree Archeologiche art. 10	PPR Basilicata - Beni Culturali art. 10 D.Lgs 42/2004
	Matera_TRASANIELLO_cod_r: BP142m058 - Zone di Interesse Archeologico art. 142	PPR Basilicata - Beni Paesaggistici art. 136 - 142
31	Matera_COMPLESSO ARCHEOLOGICO DI TORRE SPAGNOLA_ID_273698 - VIR Archeologico	Vincoli in Rete (VIR) Archeologico
	Matera_TORRE SPAGNOLA_cod_r: BCA_0631 - Aree Archeologiche art. 45	PPR Basilicata - Beni Culturali art. 45 D.Lgs 42/2004
	Matera_TORRE SPAGNOLA_cod_r: BCA_0616 - Aree Archeologiche art. 10	PPR Basilicata - Beni Culturali art. 10 D.Lgs 42/2004
	Matera_TORRE SPAGNOLA_cod_r: BP142m_061 - Zone di Interesse Archeologico art. 142	PPR Basilicata - Beni Paesaggistici art. 136 - 142
	Matera_MASSERIA TORRE SPAGNOLA_COD_R: BCM_1784 - Beni Monumentali art. 10	PPR Basilicata - Beni Culturali art. 10 D.Lgs 42/2004
32	Matera_VILLAGGI TRINCERATI_ID_286080 - VIR Archeologico	Vincoli in Rete (VIR) Archeologico
	Matera_TOMBE A GROTTICELLA_ID_348845 - VIR Archeologico	Vincoli in Rete (VIR) Archeologico
	Matera_MURGIA TIMONE_cod_r: BCA_0604 - Aree Archeologiche art. 10	PPR Basilicata - Beni Culturali art. 10 D.Lgs 42/2004
	Matera_MURGIA TIMONE_cod_r: BCA_0605 - Aree Archeologiche art. 45	PPR Basilicata - Beni Culturali art. 45 D.Lgs 42/2004
	Matera_MURGIA TIMONE_cod_r: BP142m_060 - Zone di Interesse Archeologico art. 142	PPR Basilicata - Beni Culturali art. 136 - 142
33	Matera_RUDERI DEL VILLAGGIO TRINCERATO DI MURGIA TERLECCHIA_ID_317167 - VIR Archeologico	Vincoli in Rete (VIR) Archeologico
	Matera_MURGIA TERLECCHIA_cod_r: BCA_0640 - Aree Archeologiche art. 10	PPR Basilicata - Beni Culturali art. 10 D.Lgs 42/2004
	Matera_MURGIA TERLECCHIA_cod_r: BCA_0641 - Aree Archeologiche art. 45	PPR Basilicata - Beni Culturali art. 45 D.Lgs 42/2004
	Matera_MURGIA TERLECCHIA_cod_r: BP142m054 - Zone di Interesse Archeologico art. 142	PPR Basilicata - Beni Paesaggistici art. 136 - 142
34	Matera_CHIESA DI S. PIETRO IN PRINCIPIBUS_cod_r: BCM_2056 - Beni Monumentali art. 10	PPR Basilicata - Beni Culturali art. 10 D.Lgs 42/2004
35	Matera_CHIESA DI S. MARIA DELLA VALLE O LA VAGLIA_cod_r: BCM_1850 - Beni Monumentali art. 10	PPR Basilicata - Beni Culturali art. 10 D.Lgs 42/2004
36	Matera_CHIESA DEL SOLF_cod_r: BCM_1885 - Beni Monumentali art. 45	PPR Basilicata - Beni Culturali art. 45 D.Lgs 42/2004
	Matera_CHIESA DEL SOLF_cod_r: BCM_1884 - Beni Monumentali art. 10	PPR Basilicata - Beni Culturali art. 10 D.Lgs 42/2004
	Matera_ZONA COMUNE DI MATERA_cod_r: BP136_022 - Aree di notevole interesse pubblico art. 136	PPR Basilicata - Beni Paesaggistici art. 136 - 142
	Matera_CIUFEGO CANINO_cod_r: BP143am_012 - Alberi Monumentali art. 143	PPR Basilicata - Beni Paesaggistici art. 143
37	Matera_MULINO ASVINO_cod_r: BCM_2133 - Beni Monumentali art. 45	PPR Basilicata - Beni Culturali art. 45 D.Lgs 42/2004
38	Matera_COMPLESSO RUPESTRE DI SAN FALCIONE_cod_r: BCM_1934 - Beni Monumentali art. 10	PPR Basilicata - Beni Culturali art. 10 D.Lgs 42/2004
39	Matera_CRIPTA DI SAN VITO_cod_r: BCM_2034 - Beni Monumentali art. 10	PPR Basilicata - Beni Culturali art. 10 D.Lgs 42/2004
40	Matera_MURGECCHIA_cod_r: BCA_0516 - Aree Archeologiche art. 10	PPR Basilicata - Beni Culturali art. 10 D.Lgs 42/2004
	Matera_LETTERORE ZONA PANORAMICA IN AMPLIAMENTO DEL VINCOLO GIA' ESISTENTE NEL COMUNE DI MATERA_cod_r: BP136_005 - Aree di notevole interesse pubblico art. 136	PPR Basilicata - Beni Paesaggistici art. 136 - 142
	Matera_MURGECCHIA_cod_r: BP142m_061 - Zone di Interesse Archeologico art. 142	PPR Basilicata - Beni Culturali art. 136 - 142
41	Matera_TRASANIELLO_cod_r: BCA_0621 - Aree Archeologiche art. 45	PPR Basilicata - Beni Culturali art. 45 D.Lgs 42/2004
	Matera_TRASANIELLO_cod_r: BCA_0620 - Aree Archeologiche art. 10	PPR Basilicata - Beni Culturali art. 10 D.Lgs 42/2004
	Matera_TRASANIELLO_cod_r: BP142m060 - Zone di Interesse Archeologico art. 142	PPR Basilicata - Beni Paesaggistici art. 136 - 142
42	Matera_REGIO TRATTURO MELFI-CASTELLANETA_cod_r: BCT_240 - Beni Archeologici Tratturi art. 10	PPR Basilicata - Beni Culturali art. 10 D.Lgs 42/2004
43	Matera_SALICE BIANCO_cod_r: BP143am_008 - Alberi Monumentali art. 143	PPR Basilicata - Beni Paesaggistici art. 143
44	Santeramo in Colle_PALAZZO TANGOLLA_ID_333220 - VIR Architettonico	Vincoli in Rete (VIR) Architettonico
45	Santeramo in Colle_CHIESA DI S.EUGIO_ID_140768 - VIR Architettonico	Vincoli in Rete (VIR) Architettonico
46	Santeramo in Colle_CATACOMBE DI S.PATRIZIO_ID_207347 - VIR Architettonico	Vincoli in Rete (VIR) Architettonico
	Santeramo in Colle_CHIESA DEL CARMINE_ID_128268 - VIR Architettonico	Vincoli in Rete (VIR) Architettonico
47	Santeramo in Colle_CHIESA DEL PURGATORIO (EX)_ID_3732887 - VIR Architettonico	Vincoli in Rete (VIR) Architettonico
48-49-50	Santeramo in Colle_PALAZZO CINQUECENTESCO GIA' DEI CARAFA_ID_333452 - VIR Architettonico	Vincoli in Rete (VIR) Architettonico
	Santeramo in Colle_PALAZZO S.ERASMO_ID_333441 - VIR Architettonico	Vincoli in Rete (VIR) Architettonico
	Santeramo in Colle_EDIFICIO EX E NAL_ID_400847 - VIR Architettonico	Vincoli in Rete (VIR) Architettonico
	Santeramo in Colle_CHIESA MATRICE_ID_128499 - VIR Architettonico	Vincoli in Rete (VIR) Architettonico
51	Santeramo in Colle_CHIESA DI S. MARIA DEL ROSARIO ANNESSA A PALAZZO SAVA (OGGI PALAZZO BIANCHI)_ID_3732885 - VIR Architettonico	Vincoli in Rete (VIR) Architettonico
	Santeramo in Colle_PALAZZO SAVA E ANNESSO COMPLESSO RELIGIOSO_ID_333277 - VIR Architettonico	Vincoli in Rete (VIR) Architettonico
52	Santeramo in Colle_CHIESA DI S. GIUSEPPE_ID_3732884 - VIR Architettonico	Vincoli in Rete (VIR) Architettonico
53	Santeramo in Colle_CHIESA DI MARIA SS. ANNUNZIATA_ID_3732886 - VIR Architettonico	Vincoli in Rete (VIR) Architettonico
54	Santeramo in Colle_CHIESA ED EX CONVENTO DEL CROCIFISSO_ID_149141 - VIR Architettonico	Vincoli in Rete (VIR) Architettonico
55	Santeramo in Colle_CHIESA DI S. MARIA DELLA PIETA'_ID_3732888 - VIR Architettonico	Vincoli in Rete (VIR) Architettonico
56	Santeramo in Colle_BELVEDERE SANTERAMO_cod_108 - Luoghi Panoramici	PPR Puglia - Beni Paesaggistici
57	Santeramo in Colle_MASSERIA TORRETTA_ID_207873 - VIR Architettonico	Vincoli in Rete (VIR) Architettonico
	Santeramo in Colle_MASSERIA TORRETTA_cod_N.C. - Segnalazione Architettonica	PPR Puglia - Beni Paesaggistici
	Santeramo in Colle_JAZZO TORRETTA_cod_N.C. - Segnalazione Architettonica	PPR Puglia - Beni Paesaggistici
58	Santeramo in Colle_STAZIONE DI POSTA MASSERIA CON CHIESETTA DEI SECOLI XVI XVII_ID_156538 - VIR Architettonico	Vincoli in Rete (VIR) Architettonico
59	Santeramo in Colle_VILLAGGIO NEOLITICO TRINCERATO DI MASSERIA GROTTILLO_ID_312321 - VIR Archeologico	Vincoli in Rete (VIR) Archeologico
	Santeramo in Colle_MASSERIA GROTTILLO_cod_ARC0418 - Zone di Interesse Archeologico	PPR Puglia - Beni Paesaggistici
60	Santeramo in Colle_MASSERIA SAN FRANCESCO_cod_N.C. - Segnalazione Architettonica	PPR Puglia - Beni Paesaggistici
61	Santeramo in Colle_JAZZO CONAUNE_cod_N.C. - Segnalazione Architettonica	PPR Puglia - Beni Paesaggistici
62	Santeramo in Colle_JAZZO SAVA_cod_N.C. - Segnalazione Architettonica	PPR Puglia - Beni Paesaggistici
63	Santeramo in Colle_MASSERIA SAVA_cod_N.C. - Segnalazione Architettonica	PPR Puglia - Beni Paesaggistici
64	Santeramo in Colle_JAZZO_cod_N.C. - Segnalazione Architettonica	PPR Puglia - Beni Paesaggistici
65	Santeramo in Colle_MASSERIA IACOVIELLO_cod_N.C. - Segnalazione Architettonica	PPR Puglia - Beni Paesaggistici
66	Santeramo in Colle_MASSERIA DE LAURENTIS_cod_N.C. - Segnalazione Architettonica	PPR Puglia - Beni Paesaggistici
	Santeramo in Colle_MASSERIA JAZZO DE LAURENTIS_cod_N.C. - Segnalazione Architettonica	PPR Puglia - Beni Paesaggistici
67	Santeramo in Colle_JAZZO_cod_N.C. - Segnalazione Architettonica	PPR Puglia - Beni Paesaggistici
68	Santeramo in Colle_JAZZO DE LAURENTIS_cod_N.C. - Segnalazione Architettonica	PPR Puglia - Beni Paesaggistici
69	Santeramo in Colle_JAZZO MORSARA_cod_N.C. - Segnalazione Architettonica	PPR Puglia - Beni Paesaggistici
	Santeramo in Colle_PEDALI SERRA MORSARA_cod_N.C. - Segnalazione Archeologica	PPR Puglia - Beni Paesaggistici
70	Santeramo in Colle_JAZZO IAZZITELLO_cod_N.C. - Segnalazione Architettonica	PPR Puglia - Beni Paesaggistici
71	Santeramo in Colle_JAZZO DI CARANO_cod_N.C. - Segnalazione Architettonica	PPR Puglia - Beni Paesaggistici
72	Santeramo in Colle_MASSERIA DI SANTO_cod_N.C. - Segnalazione Architettonica	PPR Puglia - Beni Paesaggistici
73	Santeramo in Colle_STAZIONE DI PORTA - MASSERIA CON CHIESETTA_cod_ARK0258 - Segnalazione Architettonica	PPR Puglia - Beni Paesaggistici
	Santeramo in Colle_STAZIONE DI PORTA - MASSERIA CON CHIESETTA_cod_ARK0257 - Segnalazione Architettonica	PPR Puglia - Beni Paesaggistici
SC	Trattturello Giumo-Appula - Santeramo in Colle	
SP51	Strade Panoramiche_FID_601	
SS7	Strada Statale 7_ MATERA - CASTELLANETA_Strade a Valenza Paesaggistica	
SP17-19	Regio Trattturello Santeramo in Colle - Laterza	
SP271	Strada Provinciale SP271_Santeramo - Matera_Strade a Valenza Paesaggistica	
CM	Contrada Monterfreddo_ Strada a Valenza Paesaggistica	
SP127	Strada Provinciale SP127_Strade a Valenza Paesaggistica	

Legende

- BENE DA CUI L'IMPIANTO RISULTA VISIBILE DALLE ZVI E DALLE FOTOSIMULAZIONI
- BENE DA CUI L'IMPIANTO RISULTA IN VISIBILE DALLE ZVI MA DALLA VERIFICA CON LE FOTOSIMULAZIONI RISULTA NON VISIBILE
- BENE DA CUI L'IMPIANTO RISULTA NON VISIBILE DALLE ZVI (NON SONO STATE EFFETTUATE FOTO)
- BENE DA CUI L'IMPIANTO RISULTA VISIBILE DALLE ZVI MA DALLA QUALE NON SONO STATE EFFETTUTE FOTO IN QUANTO PER ESEMPIO PRESENTAVANO ACCESSIBILITA'/VISIBILITA' LIMITATA

Localizzazione Geografica Impianto

Legenda

- Area di impatto potenziale (Hbp x 50 m = 200 m x 50 m = 10 km)
- Confini regionali
- Confini provinciali
- Confini comunali
- Aerogeneratore: Fondazione, Piazzola definitiva, Sorvolo
- Piazzola temporanea
- Cavidotto interrato MT
- Area di Cantiere
- Area SSEU produttori di progettazione a cura della società capofila "AmbraSolare S.r.l. - Powertis"
- Aree destinate alla sezione di trasformazione AT/MT/BT di altre iniziative
- Sistema di sbarre AT e stallo di partenza - Linea per connessione SE RTN
- Area temporanea di cantiere SSEU
- Stazione Elettrica TERNA 380/150 kV di Matera
- Cavidotto interrato AT
- Viabilità esistente
- Viabilità esisistente da adeguare
- Adeguamenti temporanei alla viabilità
- Nuova viabilità
- Viabilità SSEU
- Punto di scatto per Fotosimulazione

Legenda Beni

Vincoli in Rete:

- Vincoli in Rete Archeologici
- Vincoli in Rete Architettonici
- Vincoli in Rete Parchi e Giardini

PTP:

- Masseria al 1874
- Masseria al 1949

PPR PUGLIA:

- Aree appartenenti alla rete dei tratturi
- BP- Zone di interesse archeologico
- BP- Zone di interesse archeologico- Altamura Malerba
- Rete di tratturi
- Segnalazione architettoniche e Archeologiche
- UCP- Luoghi panoramici
- UCP- Strade a valenza paesaggistica
- UCP- Strade panoramiche

PPR BASILICATA:

- Alberi monumentali, art.143
- Aree di notevole interesse pubblico, art.136
- Beni archeologici - Aree
- Beni archeologici - Tratturi
- Beni monumentali, art.10 e art.45
- Zone di interesse archeologico, art.142

Nota: In legenda i testi in grigio indicano che il sito o lo il bene in questione non è presente all'Interno dell'Area di Impatto Potenziale

R E G I O N E P U G L I A

Città Metropolitana di Bari

COMUNE DI SANTERAMO IN COLLE

REV.	DESCRIZIONE	DATA	REDATTO	CONTROL.	APPROV.
02	EMISSIONE PER AU (A SEGUITO PTO)	16/11/23	BELFORE G.	DI MARI C.	ROTOLONI M.
01	EMISSIONE PER ENTI ESTERNI	25/11/22	BALICE S.	LOMBARDO A.	NASTASI A.
00	EMISSIONE PER COMMENTI	18/11/22	BALICE S.	LOMBARDO A.	NASTASI A.

Committente:

IBERDROLA RENOVABLES ITALIA S.p.A.

Sede legale in Piazzale dell'Industria, 40, 00144, Roma
Partita I.V.A. 06879811008 - PEC: iberdrorenovablesitalia@pec.it

IBERDROLA
Ingegneria & Innovazione

Società di Progettazione:

Antex group

Via Jonica, 16 – Loc. Belvedere – 96100 Siracusa (SR) Tel. 0931.1663409
web: www.antexgroup.it e-mail: info@antexgroup.it

Progetto:

PARCO EOLICO "SANTERAMO"

Progettista/Resp. Tecnico:

Dott. Ing. Cesare Furno
Ordine degli Ingegneri della Provincia di Catania
n° A1741 sez. A

Dott. Ing. Cesare Furno
Ordine degli Ingegneri della Provincia di Catania
n° A1741
Ingegneria civile e ambientale
Ingegneria dell'informazione
Dott. Agronomo
Dott. Forestale
Pianificazione territoriale e urbanistica
Pianificazione paesaggistica e ambientale
Pianificazione agro-forestale
Valutazione di impatto ambientale
Valutazione ambientale strategica
Valutazione di incidenza
Valutazione di impatto sanitario
Sicurezza e igiene sui luoghi di lavoro
Coordinatore per la sicurezza in fase di progettazione e esecuzione
Collaudi statici
Certificazione energetica degli edifici
Prevenzione incendi
Acustica ambientale
Direttore dei lavori
Collaudi tecnici amministrativi
Catasto
Topografia
Fotogrammetria
Fotogrammetria con sistemi a pilotaggio remoto
Rilievi GNSS
Rilievi GPS-RTK

Tavola:

ANALISI DI INTERVISIBILITA'
INQUADRAMENTO PUNTI DI SCATTO DELLE FOTOSIMULAZIONI

Scala:	Nome DIS./FILE:	Allegato:	F.to:	Livello:
1:30.000	C220011505-VA-EA-05.1-02	1/1	A0	DEFINITIVO

Il presente documento è di proprietà della ANTEX GROUP srl.
E' vietata la comunicazione a terzi e la riproduzione senza il preventivo permesso scritto della suddetta.
La società tutela i propri diritti a norma di Legge.