Firmato digitalmente da:
Firmato digitalmente da:
Firmato il 02/02/2024 10:14
Seriale Certificato: 2459959
ROBERTO ORSINI
Valido dal 03/05/2023 al 05/05/2026
InfoCamere Qualified Electronic Signature CA

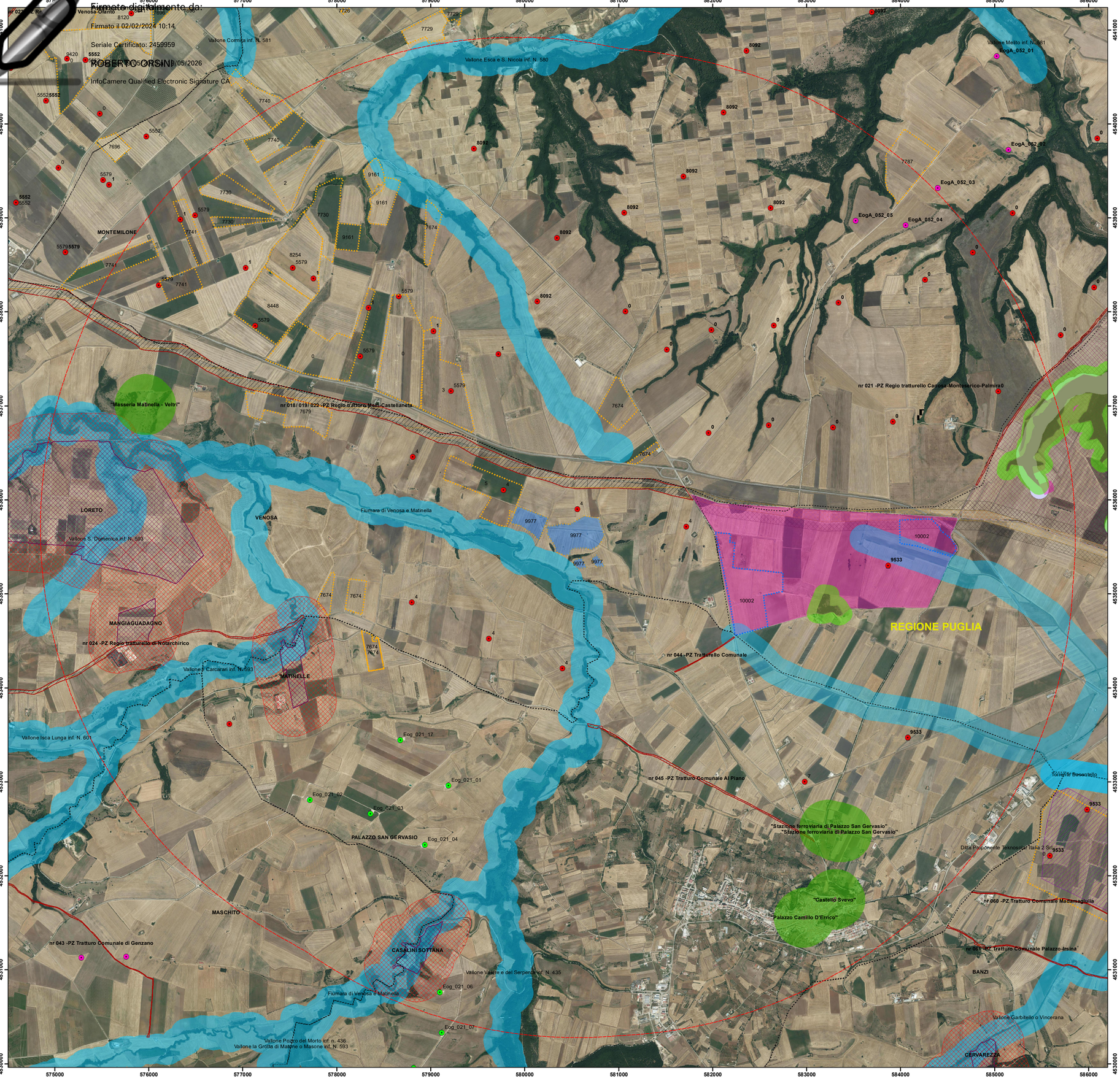

REGIONE BASILICATA	PROVINCIA DI POTENZA	COMUNE DI VENOSA

Denominazione impianto:	***MASSERIA ROMANELLI***	
Ubicazione:	**Comune di Venosa (PZ)** **Località "Masseria Romanelli"**	Fogli: **40 - 41** Particelle: **varie**

PROGETTO DEFINITIVO

per la realizzazione di un impianto agrivoltaico da ubicare in agro del comune di Venosa (PZ) in località "Masseria Romanelli", potenza nominale pari a 18,69528 MW in DC e potenza in immissione pari a 18,50888 MW in AC, e delle relative opere di connessione alla RTN ricadenti nei comuni di Venosa (PZ) e Montemilone (PZ).

PROPONENTE

RB-HYPHEN ENERGIE RINNOVABILI

RB-HYPHEN BASILICATA 6 S.R.L
Corso Magenta n.85 - 20123 Milano (MI)
Partita IVA: 12473840960
Indirizzo PEC: rbhyphenbasilicata6srl@legalmail.it

ELABORATO

Impianti FER - Stato di Fatto _Vincoli 42-2004+PPTR Puglia

Tav. n° 5

Scala 1:20000

Aggiornamenti	Numero	Data	Motivo	Eseguito	Verificato	Approvato
	Rev 0	Giugno 2022	Istanza per l'avvio del procedimento di Valutazione di Impatto Ambientale ai sensi dell'Art.23 del D. Lgs.152/2006 e ss.mm.ii.			
	Rev 1	Gennaio 2024	Integrazione richiesta del Mic_SS-PNRR con nota prot. 0015339-P del 20/07/2023			

PROGETTAZIONE

GRM GROUP S.R.L.
Via Caduti di Nassiriya n. 179
70022 Altamura (BA)
P. IVA 07816120724
PEC: grmgroupsrl@pec.it
Tel.: 0804168931

GRM GROUP S.R.L.

IL PROGETTISTA

Dott. Ing. ANTONIO ALFREDO AVALLONE
Contrada Lama n.18 - 75012 Bernalda (MT)
Ordine degli Ingegneri di Matera n. 924
PEC: grmgroupsrl@pec.it
Cell: 339 796 8183

IL TECNICO

Dott. For. ALFONSO TORTORA
Via Torraca n.102 - 85100 Potenza (PZ) Ordine dei dott. Agronomi e dott. Forestali della Provincia di Potenza n. 306

TORTORA ALFONSO
Data firma: 16.11.00
CN=TORTORA ALFONSO
O=PI
OU=ALBO CONTORNI
C=IT
RSA/2048 bits

Spazio riservato agli Enti

Tutti i diritti sono riservati, la riproduzione anche parziale del disegno è vietata.

Legenda
Opere in Progetto

- Area di Analisi - 5 Km
- Impianto in Progetto - Codice 9977
- Impianti Eolici di Grande Generazione AUTORIZZATI
- Impianti Eolici di Grande Generazione in Esercizio
- Impianti Minieolici
- FV in Esercizio

PALAZZO S. GERVASIO - IMPIANTI FER IN AUTORIZZAZIONE
- Impianti Eolici di Grande Generazione
- Impianti Fotovoltaici di Grande Generazione

MONTEMILONE - IMPIANTI FER IN AUTORIZZAZIONE
- Impianti Eolici di Grande Generazione
- Impianti Fotovoltaici di Grande Generazione

VENOSA - IMPIANTI FER IN AUTORIZZAZIONE
- Impianti Eolici di Grande Generazione
- Impianti Fotovoltaici di Grande Generazione

BANZI - IMPIANTI FER IN AUTORIZZAZIONE
- Impianti Eolici di Grande Generazione
- Impianti Fotovoltaici di Grande Generazione

SPINAZZOLA - IMPIANTI FER IN AUTORIZZAZIONE
- Impianti Eolici di Grande Generazione
- Impianti Fotovoltaici di Grande Generazione
- Limiti Comunali

VINCOLI D.Lgs. 42_2004
- Beni Monumentali Art. 10
- Beni Monumentali Buffer 300 m - PIEAR
- Beni Archeologici Tratturi - Art. 10
- Beni Interesse Archeologico Aree - Art. 10
- Beni Interesse Archeologico FV Buffer 300 m - PIEAR
- Fiumi,torrenti e corsi d'acqua (Buffer 150 m) - let. c
- Beni Paesaggistici - Art. 143 Alberi Monumentali

PPTR PUGLIA
- BP - Boschi
- UCP - Aree di rispetto dei boschi (100m)
- BP - Fiumi-torrenti-corsi d'acqua acque pubbliche (150m)
- UCP - Aree soggette a vincolo idrogeologico
- UCP - Reticolo idrografico di connessione della R.E.R. (100m)
- UCP - stratificazione insediativa - rete tratturi
- UCP - area di rispetto - rete tratturi
- UCP - Siti di rilevanza naturalistica - Valloni di Spinazzola

Le informazioni sugli Impianti FER in Autorizzazione con Codice_ID "1", "2", "3", "4", "5", "6" e "7" sono riportate nel file "5 Impianti FER - Link Progetti.pdf".

Per gli Impianti FER in Autorizzazione con Codice_ID "0" non è stato possibile reperire alcuna informazione sia dal sito del MASE sia dai siti regionali.

1:20.000

0 — 1.000 — 2.000 — 4.000 M