

# CARTA DEL RISCHIO - SABAP-BAS\_2023\_00073-MS\_0008 - area 002 - Area pannelli

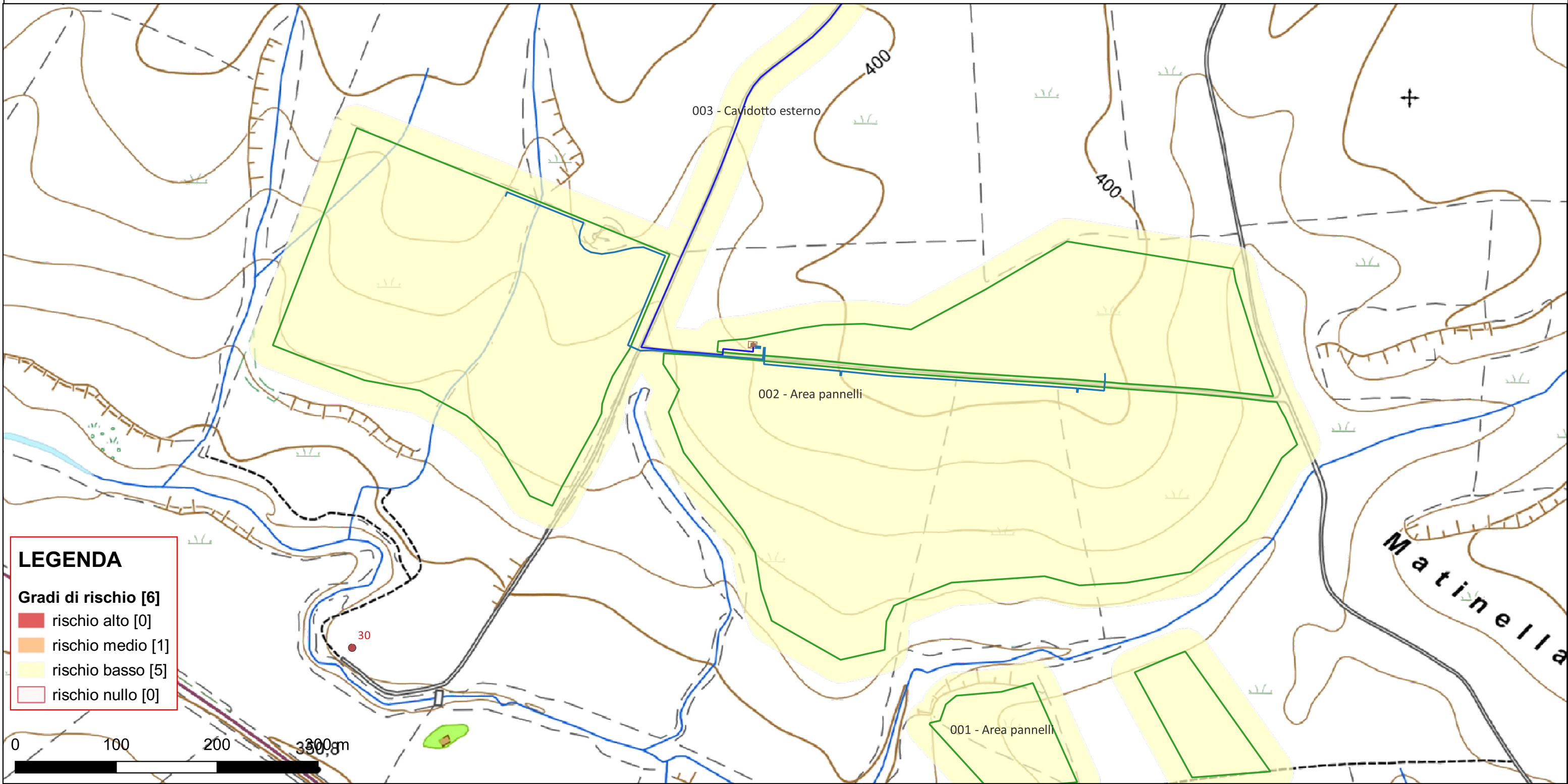

| Riferimento (VRDR)  | Rischio - sintesi (VRDS) | Note (VRDN)  |
|---------------------|--------------------------|--|
| 002 - Area pannelli | rischio basso            | Il rischio è stimato basso poichè le aree distano più di 200 m dalle evidenze archeologiche e l'esito del survey è negativo. |

# CARTA DEL RISCHIO - SABAP-BAS\_2023\_00073-MS\_0008 - area 003 - Cavidotto esterno

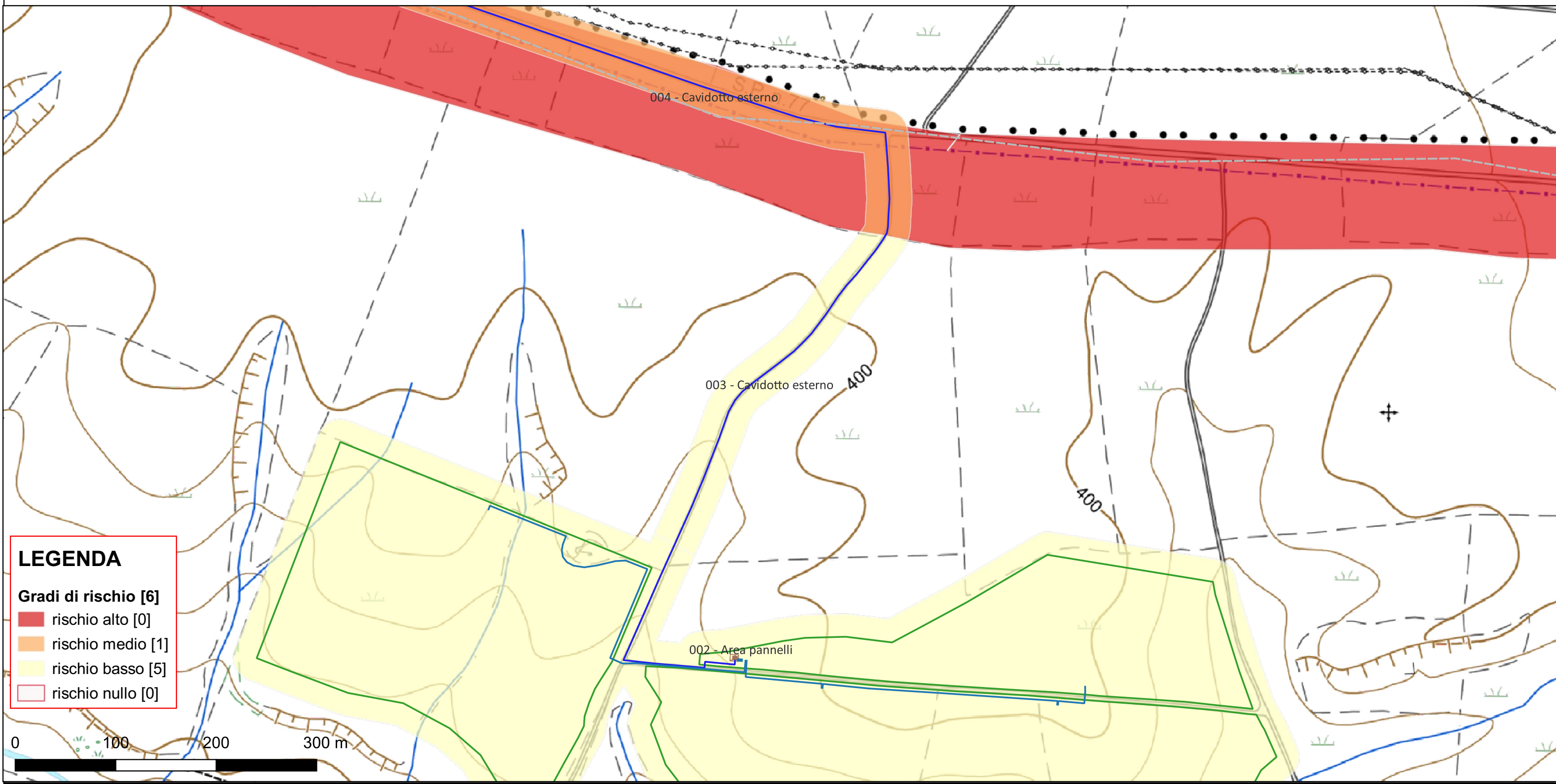

| Riferimento (VRDR)      | Rischio - sintesi (VRDS) | Note (VRDN)  |
|-------------------------|--------------------------|--|
| 003 - Cavidotto esterno | rischio basso            | Il rischio è stimato basso poichè le aree distano più di 200 m dalle evidenze archeologiche e l'esito del survey è negativo. |



# CARTA DEL RISCHIO - SABAP-BAS\_2023\_00073-MS\_0008 - area 001 - Area pannelli

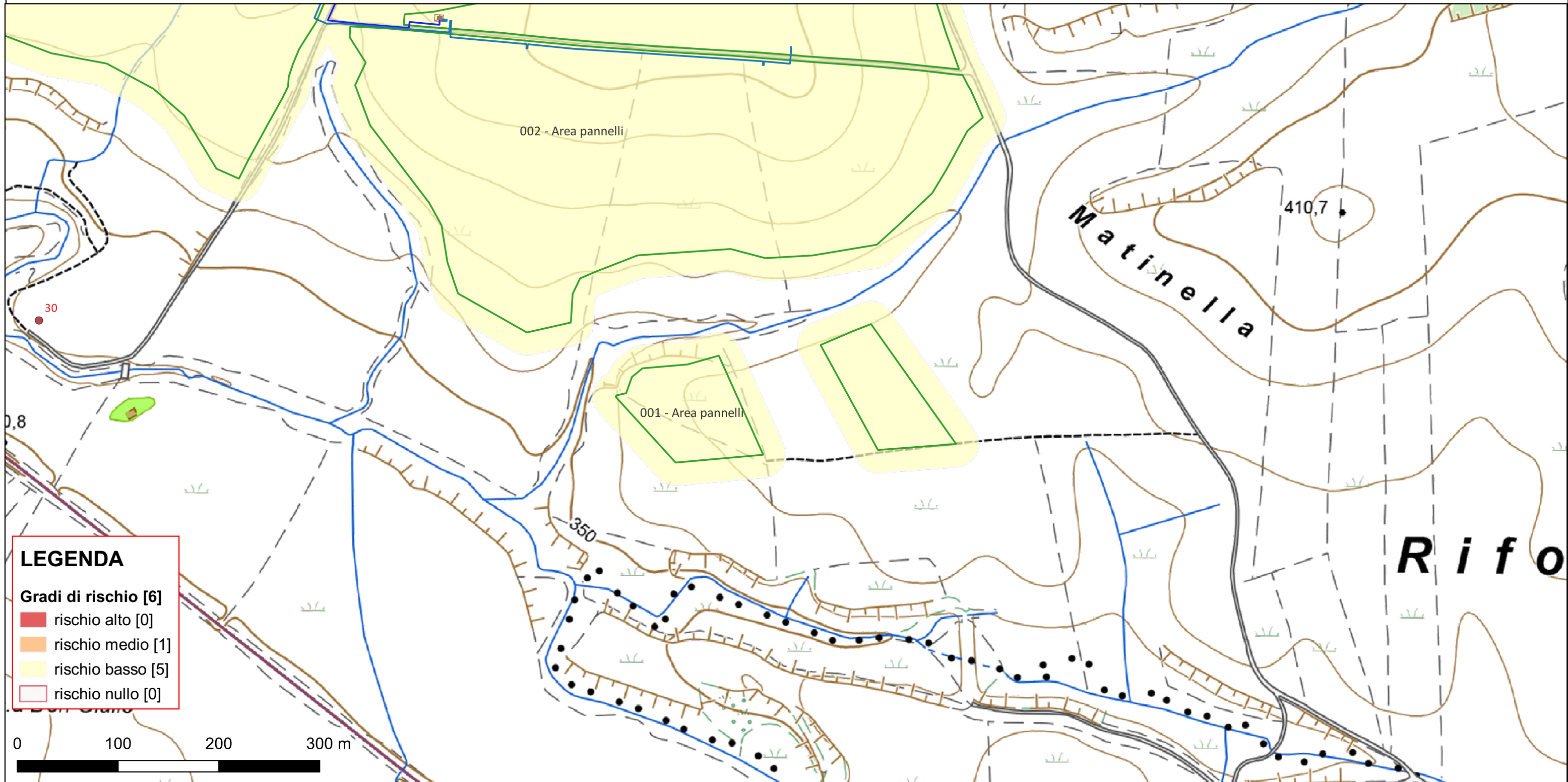

| Riferimento (VRDR)  | Rischio - sintesi (VRDS) | Note (VRDN)  |
|---------------------|--------------------------|--|
| 001 - Area pannelli | rischio basso            | Il rischio è stimato basso poichè le aree distano più di 200 m dalle evidenze archeologiche e l'esito del survey è negativo. |

# CARTA DEL RISCHIO - SABAP-BAS\_2023\_00073-MS\_0008 - area 004 - Cavidotto esterno

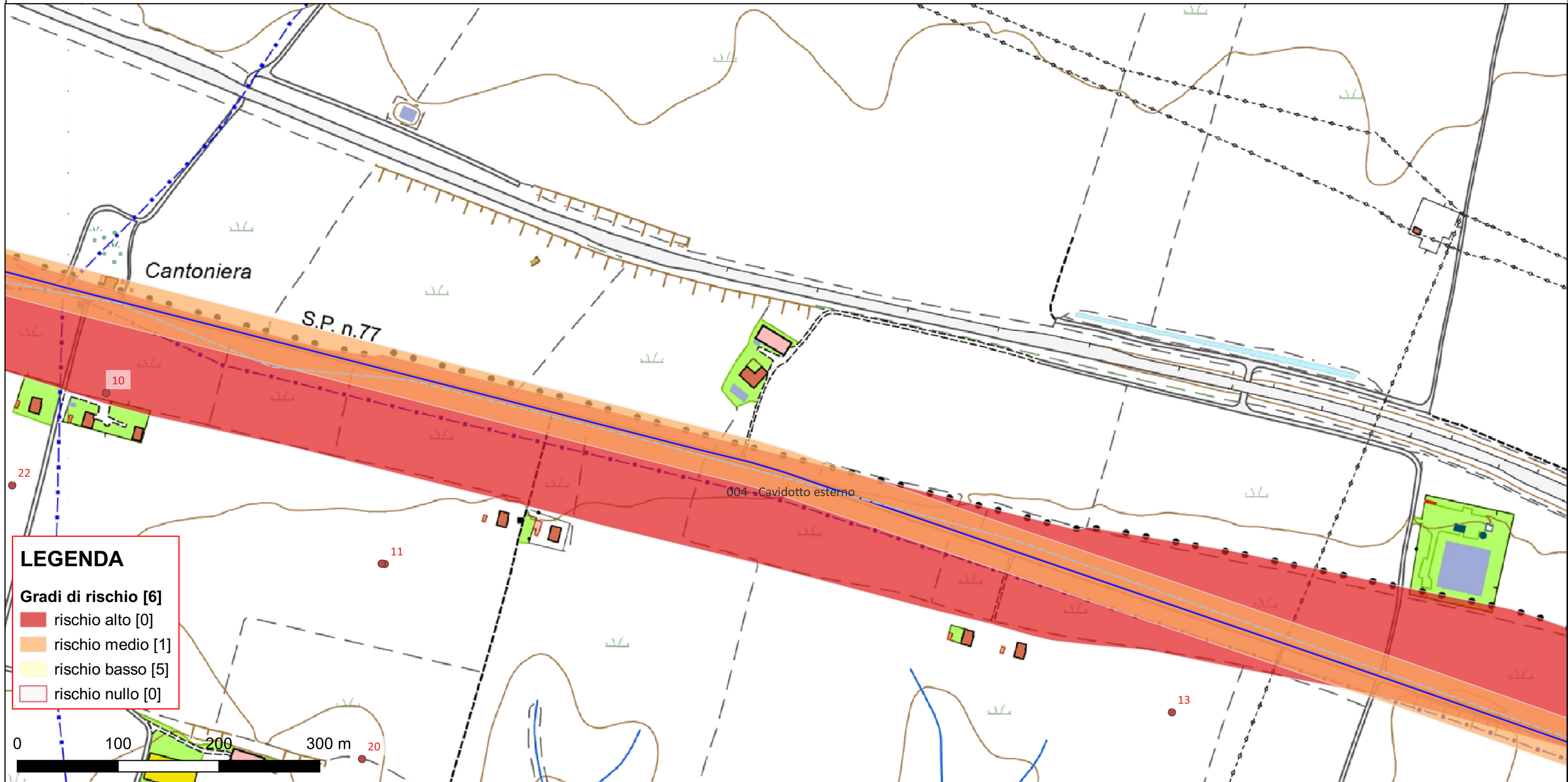

## LEGENDA

### Gradi di rischio [6]

- rischio alto [0]
- rischio medio [1]
- rischio basso [5]
- rischio nullo [0]

| Riferimento (VRDR)      | Rischio - sintesi (VRDS) | Note (VRDN)  |
|-------------------------|--------------------------|--|
| 004 - Cavidotto esterno | rischio medio            | Il rischio è stimato medio-alto poichè il cavidotto verrà realizzato sulla moderna viabilità, che si innesta sul tratturo vincolato "nr 018/ 019/ 022 -PZ Regio tratturo Melfi-Castellaneta" e che ricalca l'ipotesi della Via Appia. Inoltre nelle zone adiacenti sono note varie aree di dispersione di materiale. |



# CARTA DEL RISCHIO - SABAP-BAS\_2023\_00073-MS\_0008 - area 005 - Cavidotto

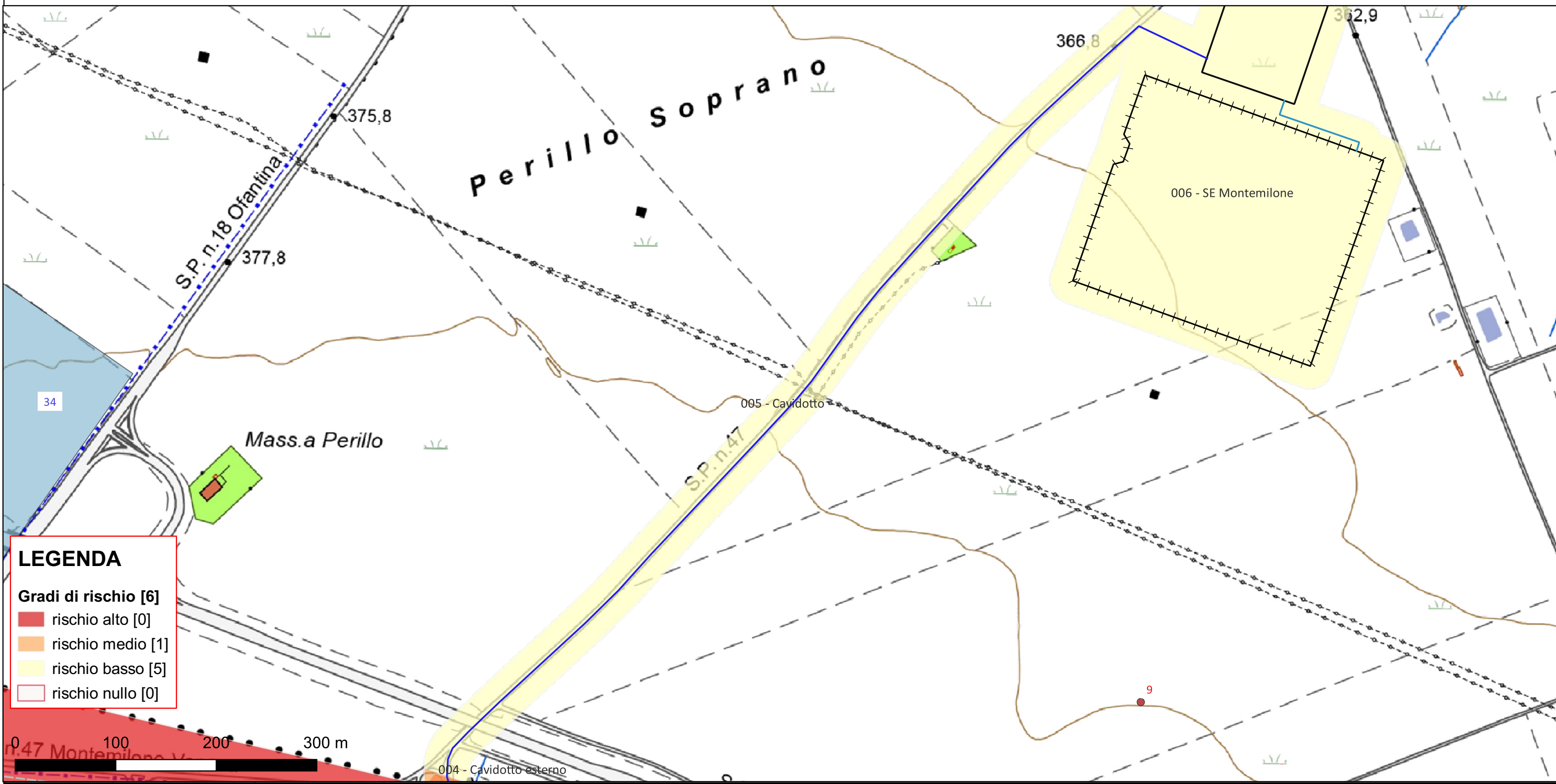

**LEGENDA**

**Gradi di rischio [6]**

- rischio alto [0]
- rischio medio [1]
- rischio basso [5]
- rischio nullo [0]

| Riferimento (VRDR) | Rischio - sintesi (VRDS) | Note (VRDN)  |
|--------------------|--------------------------|--|
| 005 - Cavidotto    | rischio basso            | Il rischio è stimato basso poichè le aree distano più di 200 m dalle evidenze archeologiche e l'esito del survey è negativo. |

# CARTA DEL RISCHIO - SABAP-BAS\_2023\_00073-MS\_0008 - area 006 - SE Montemilone

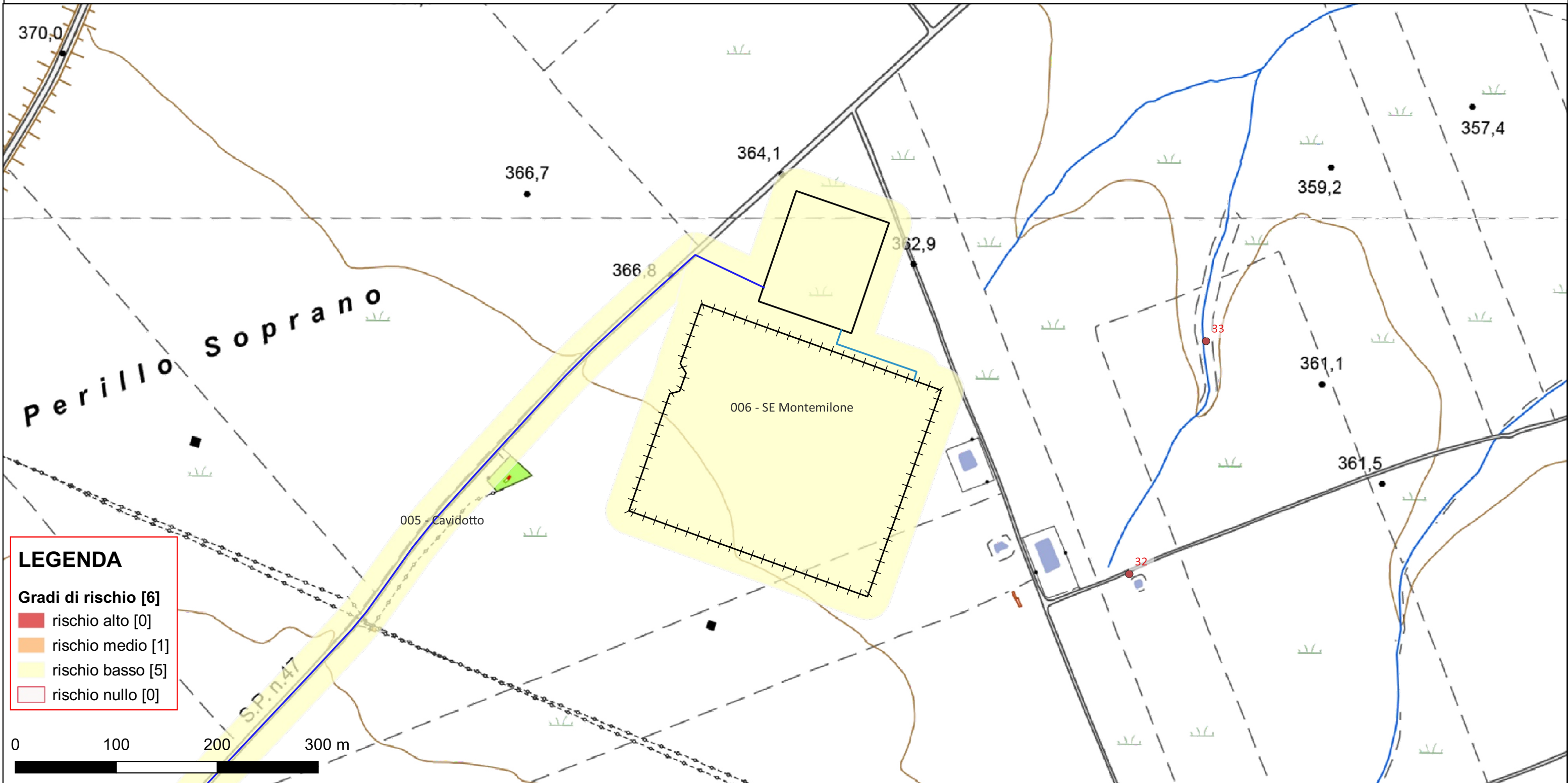

| Riferimento (VRDR)   | Rischio - sintesi (VRDS) | Note (VRDN)  |
|----------------------|--------------------------|--|
| 006 - SE Montemilone | rischio basso            | Il rischio è stimato basso poichè le aree distano più di 200 m dalle evidenze archeologiche e l'esito del survey è negativo. |