

# Ricognizione df9dcad24ef14bc581e1bbbc6ea493ed

## Unità di ricognizione 001 - Data 2024/01/11

Visibilità del suolo: 1

Copertura del suolo: superficie agricola utilizzata - L'area dei pannelli, accessibile dalla SP 77, si installerà su terreni coltivati, composti da declivi e poche aree pianeggianti. Dimensioni area 1,8 ha.



Scarsa visibilità

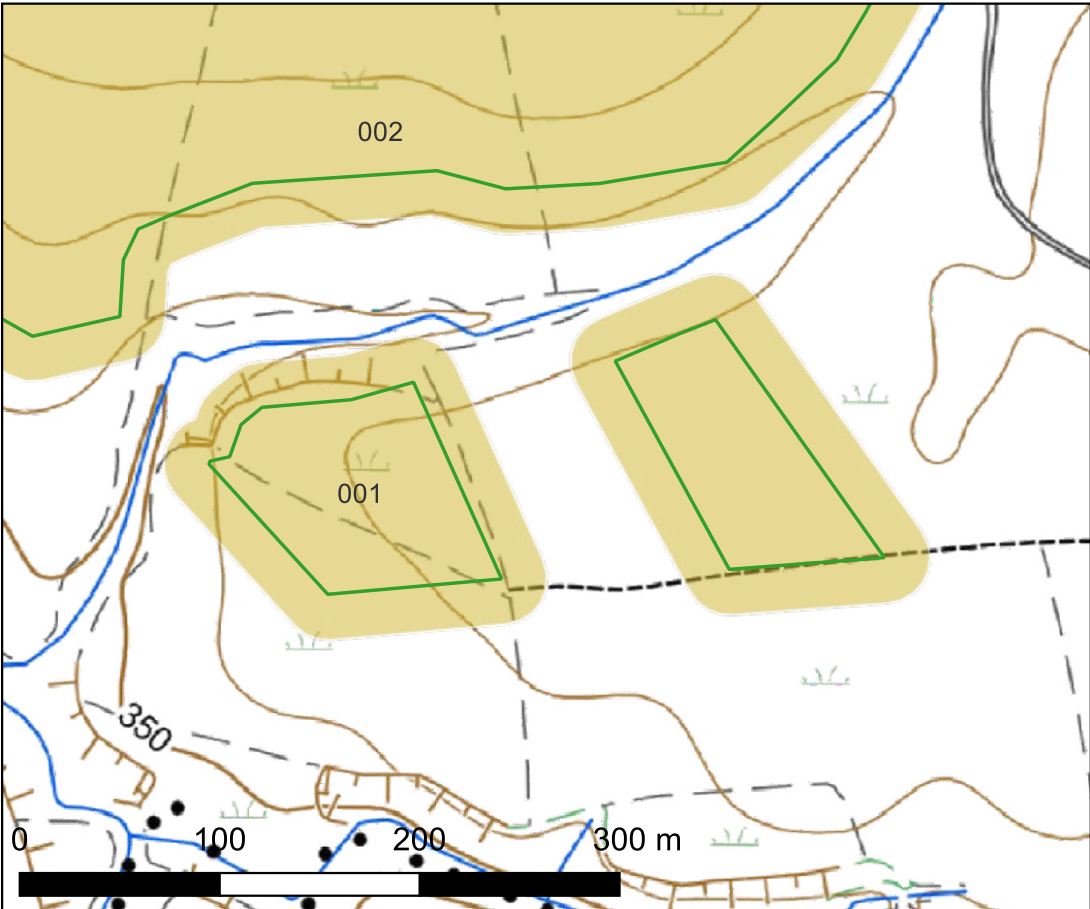

# Ricognizione df9dcad24ef14bc581e1bbbc6ea493ed

## Unità di ricognizione 002 - Data 2024/01/11

Visibilità del suolo: 1

Copertura del suolo: superficie agricola utilizzata - L'area dei pannelli, accessibile dalla SP 77, si installerà su terreni coltivati, composti da declivi e poche aree pianeggianti. Dimensioni area 16,5 ha circa.



Scarsa visibilità

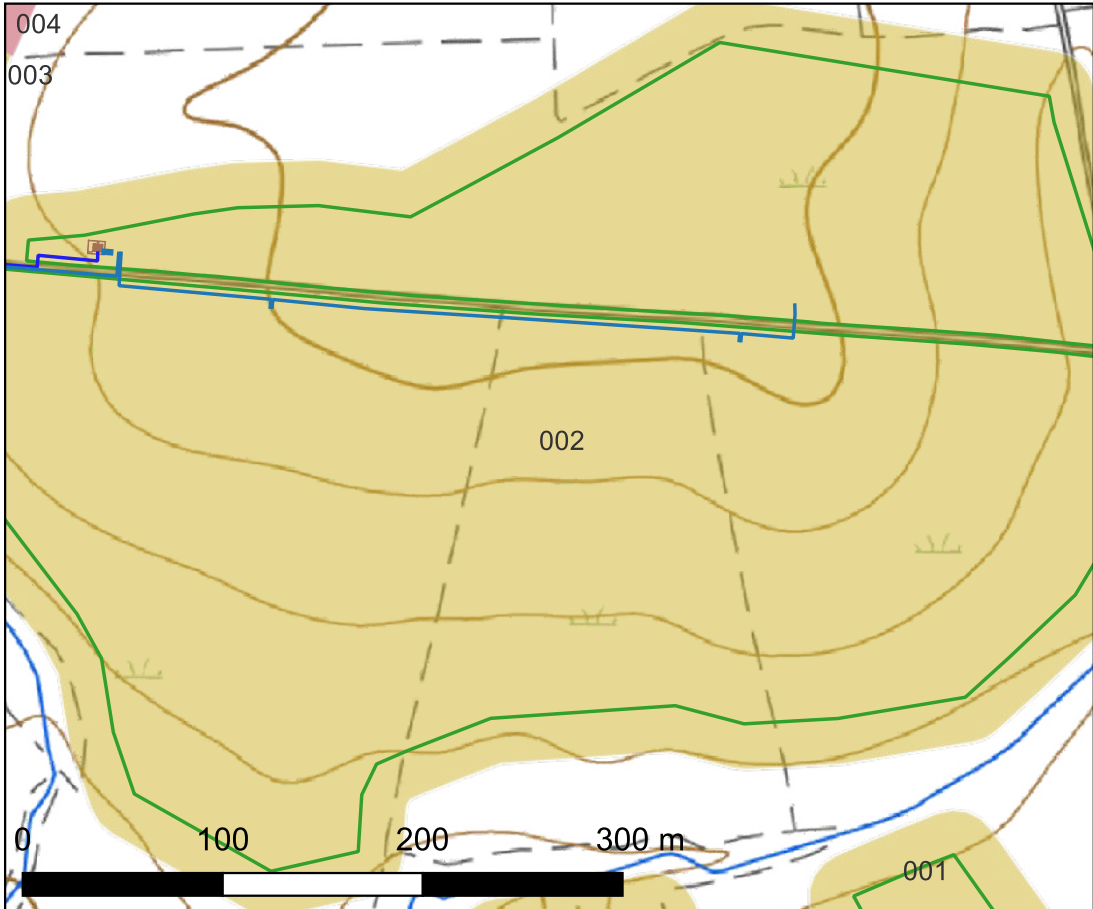

Scarsa visibilità

# Ricognizione df9dcad24ef14bc581e1bbbc6ea493ed

## Unità di ricognizione 003 - Data 2024/01/11

Visibilità del suolo: 2

Copertura del suolo: superficie agricola utilizzata - L'area dei pannelli, accessibile dalla SP 77, si installerà su terreni coltivati, composti da declivi e poche aree pianeggianti. Dimensioni area 17,6 ha circa.

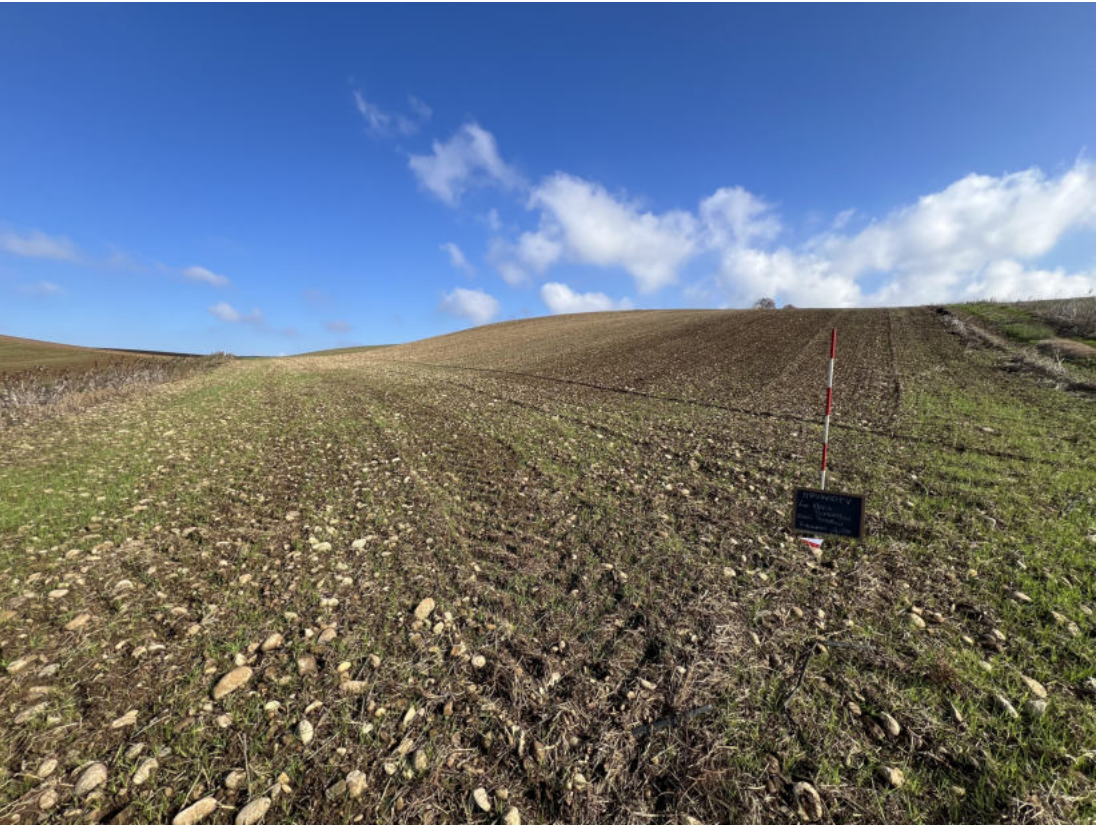

Discreta visibilità

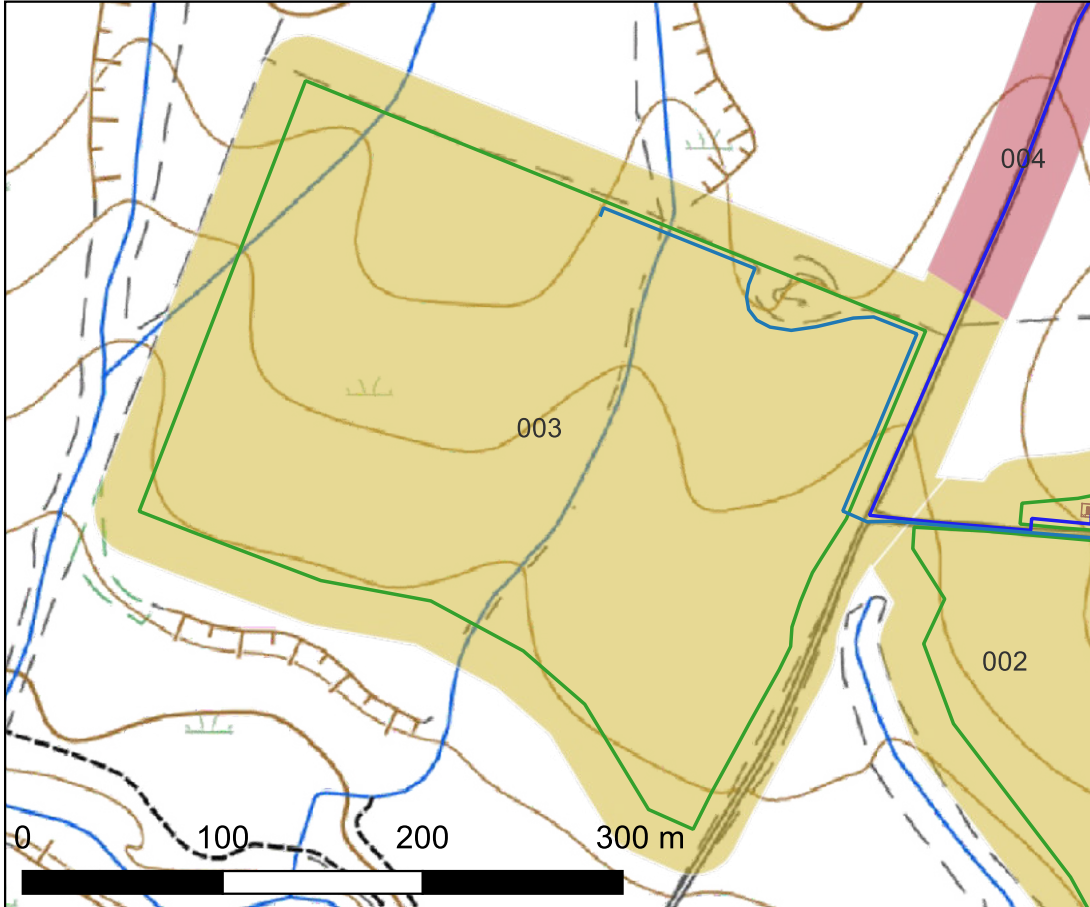

Discreta visibilità

Ricognizione df9dcad24ef14bc581e1bbbc6ea493ed

Unità di ricognizione 004 - Data 2024/01/11

Visibilità del suolo: 1

Copertura del suolo: superficie artificiale - Il cavidotto esterno verrà realizzato nella prima parte su una stradina interpodereale.



Scarsa visibilità

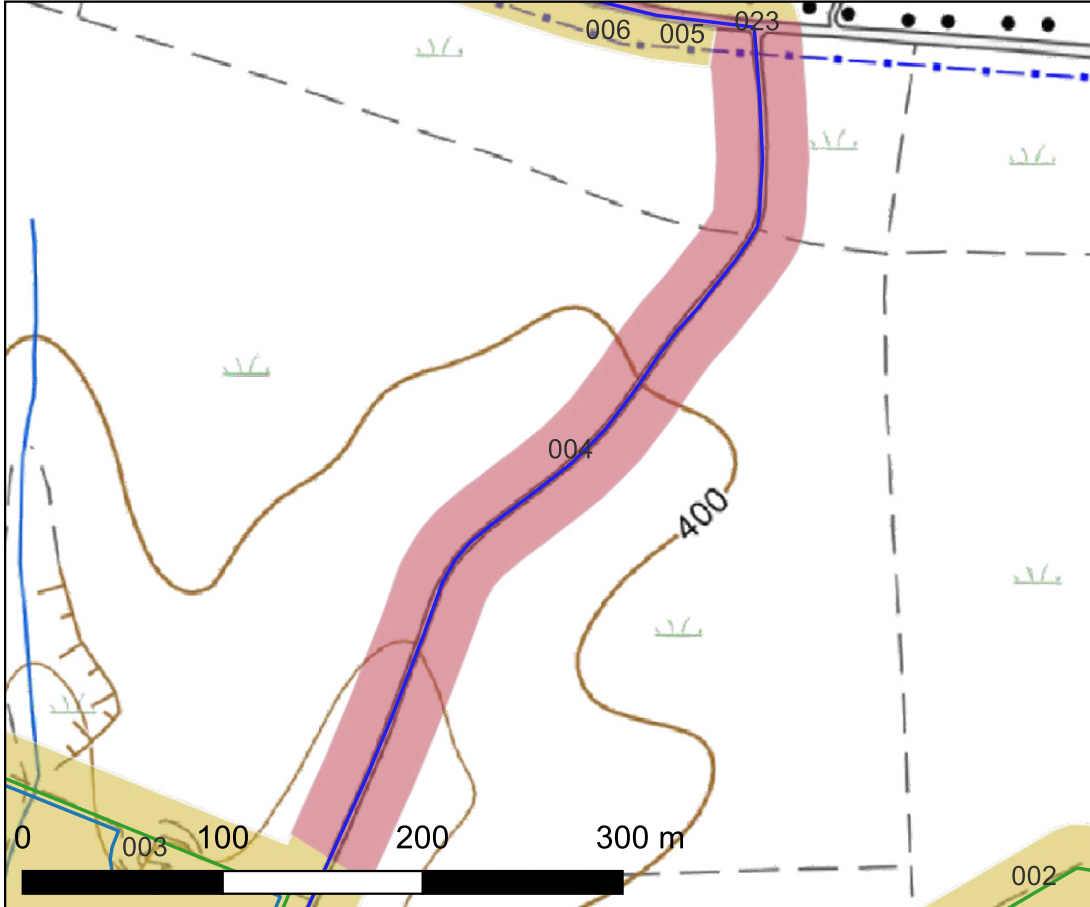

Scarsa visibilità

# Ricognizione df9dcad24ef14bc581e1bbbc6ea493ed

## Unità di ricognizione 005 - Data 2024/01/11

Visibilità del suolo: 1

**Copertura del suolo:** superficie artificiale - Il cavidotto esterno verrà realizzato nella prima parte su una stradina interpodereale, mentre nella parte restante sulla moderna viabilità, SP 77 Santa Lucia e SP 47 Montemilone-Venosa. La moderna viabilità ricalca i tratturi vincolati: cod\_r: BPT142m\_233 /BPT142m\_241/BPT142m\_252; nr 018/ 019/ 022 -PZ Regio tratturo Melfi-Castellaneta; e l'ipotesi dell'antica viabilità della Via Appia. L'area è pianeggiante. Lunghezza 8 km ca.



Scarsa visibilità

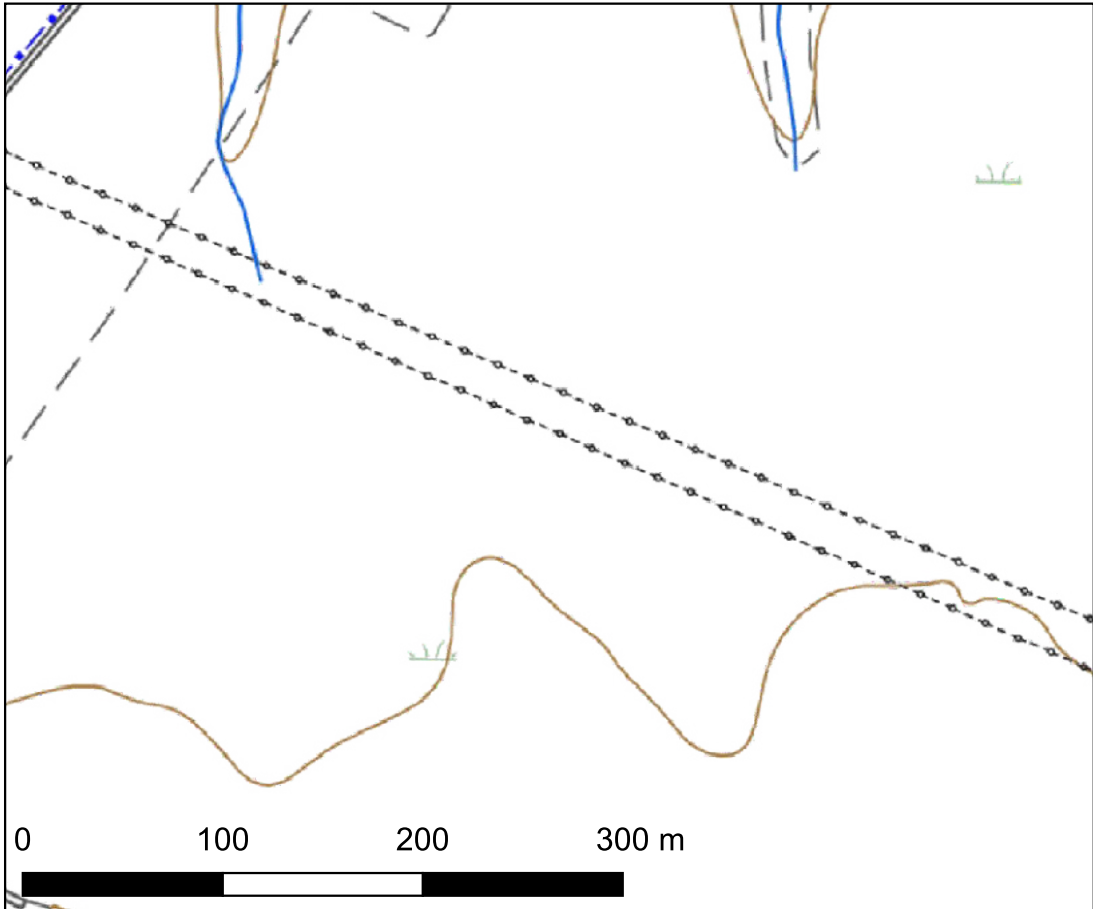

Scarsa visibilità. Moderna viabilità e Regio Tratturo Melfi-Castellaneta.

Ricognizione df9dcad24ef14bc581e1bbbc6ea493ed

Unità di ricognizione 006 - Data 2024/01/11

Visibilità del suolo: 1

Copertura del suolo: superficie agricola utilizzata - Le aree del cavidotto sono pianeggianti e ad uso agricolo.



Scarsa visibilità

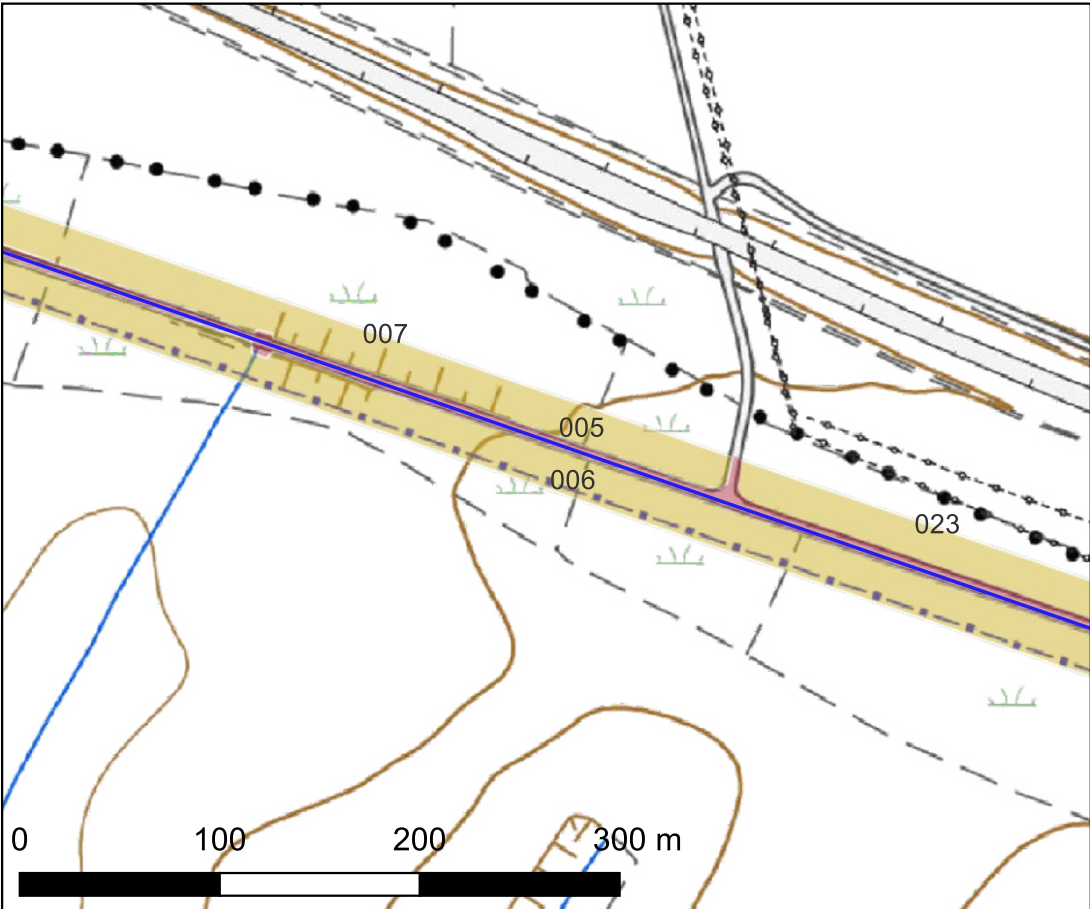

**Ricognizione df9dcad24ef14bc581e1bbbc6ea493ed**

**Unità di ricognizione 007 - Data 2024/01/11**

Visibilità del suolo: 1

Copertura del suolo: superficie agricola utilizzata - Le aree del cavidotto sono pianeggianti e ad uso agricolo.



Scarsa visibilità

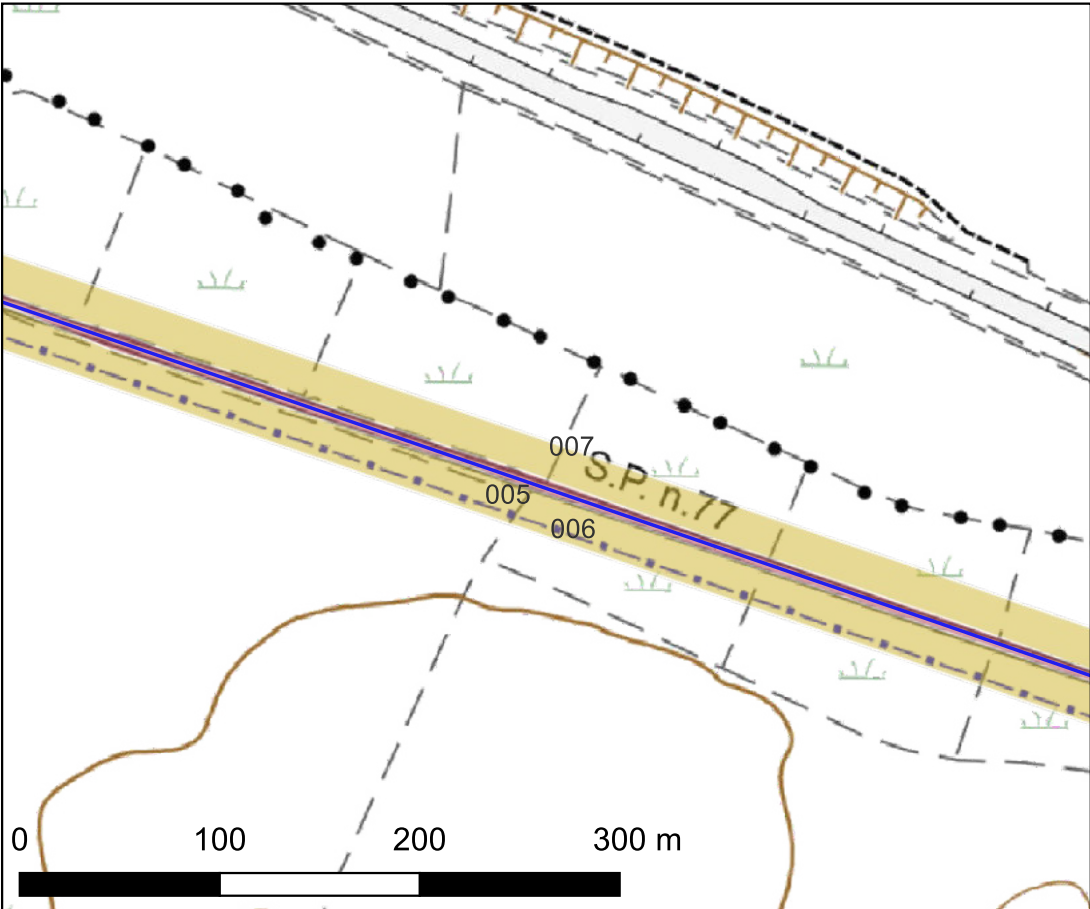

Ricognizione df9dcad24ef14bc581e1bbbc6ea493ed

Unità di ricognizione 008 - Data 2024/01/11

Visibilità del suolo: 1

Copertura del suolo: superficie agricola utilizzata - Le aree del cavidotto sono pianeggianti e ad uso agricolo.



Scarsa visibilità

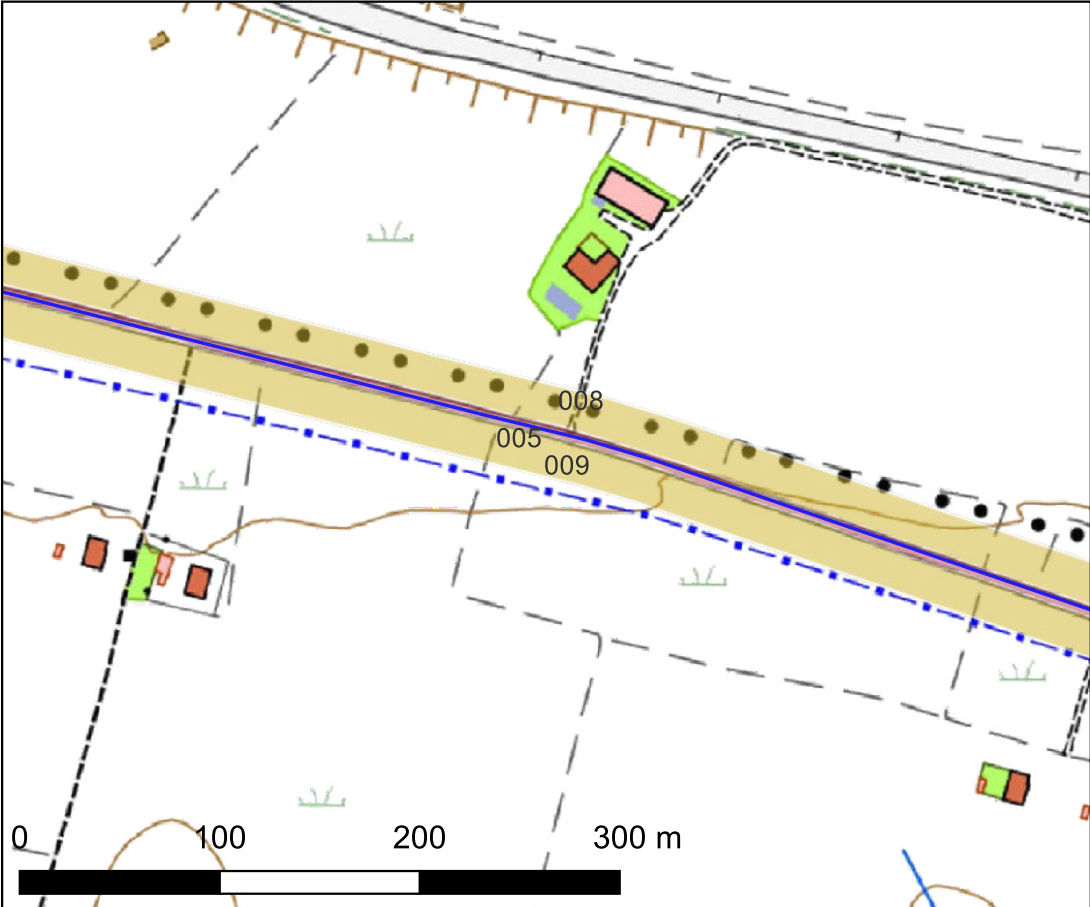



**Ricognizione df9dcad24ef14bc581e1bbbc6ea493ed**  
**Unità di ricognizione 009 - Data 2024/01/11**

Visibilità del suolo: 1

Copertura del suolo: superficie agricola utilizzata - Le aree del cavidotto sono pianeggianti e ad uso agricolo.



Scarsa visibilità

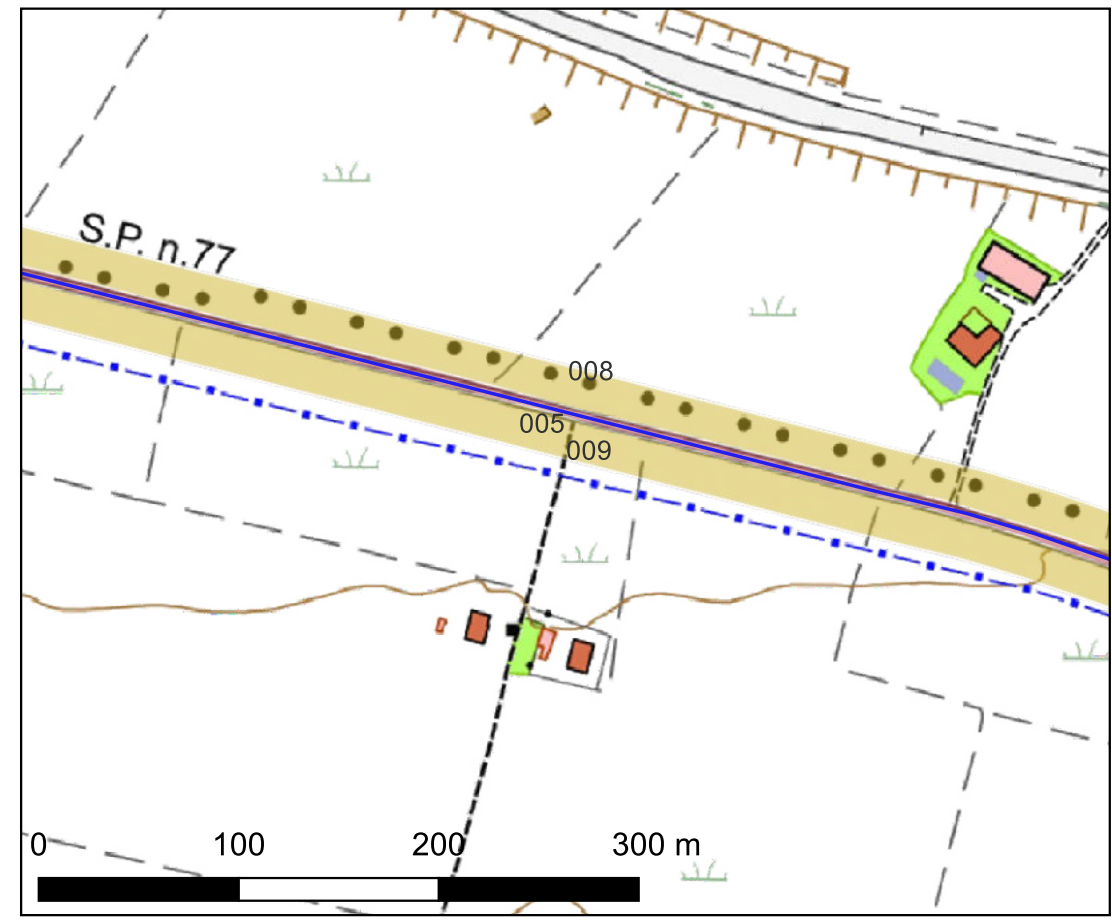

Ricognizione df9dcad24ef14bc581e1bbbc6ea493ed

Unità di ricognizione 010 - Data 2024/01/11

Visibilità del suolo: 1

Copertura del suolo: superficie agricola utilizzata - Le aree del cavidotto sono pianeggianti e ad uso agricolo.



Scarsa visibilità

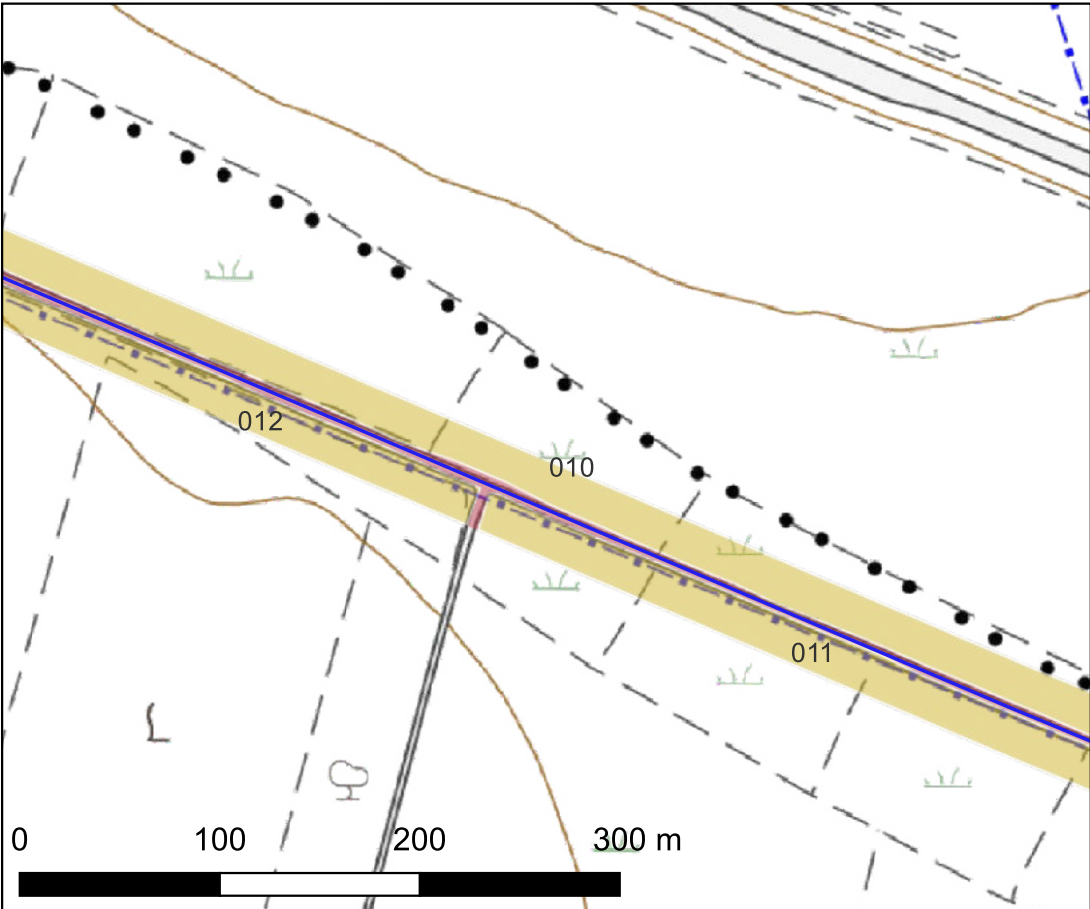

**Ricognizione df9dcad24ef14bc581e1bbbc6ea493ed**  
**Unità di ricognizione 011 - Data 2024/01/11**

**Visibilità del suolo:** 1

**Copertura del suolo:** superficie agricola utilizzata - Le aree del cavidotto sono pianeggianti e ad uso agricolo.



Scarsa visibilità

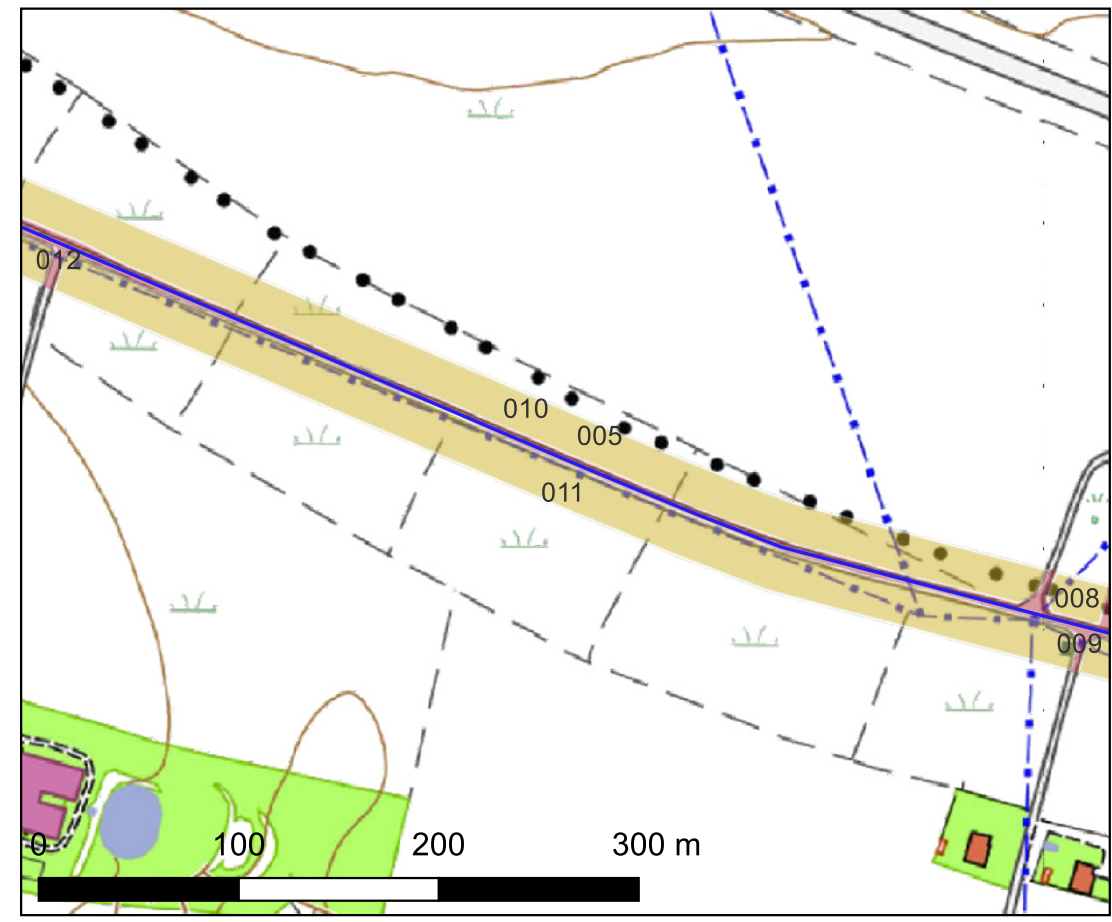

**Ricognizione df9dcad24ef14bc581e1bbbc6ea493ed**

**Unità di ricognizione 012 - Data 2024/01/11**

Visibilità del suolo: 1

Copertura del suolo: superficie agricola utilizzata - Le aree del cavidotto sono pianeggianti e ad uso agricolo.



Scarsa visibilità

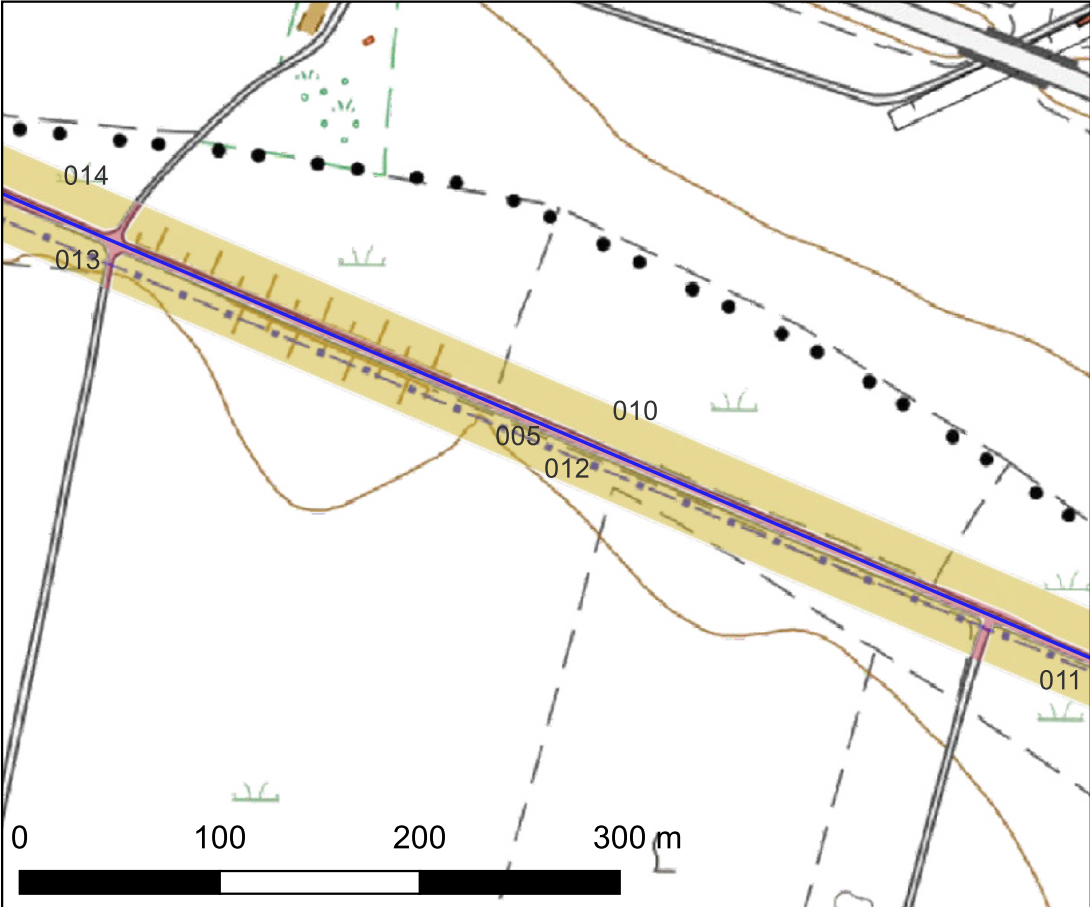

# Ricognizione df9dcad24ef14bc581e1bbbc6ea493ed

## Unità di ricognizione 013 - Data 2024/01/11

Visibilità del suolo: 1

Copertura del suolo: superficie agricola utilizzata - Le aree del cavidotto sono pianeggianti e ad uso agricolo.



Scarsa visibilità

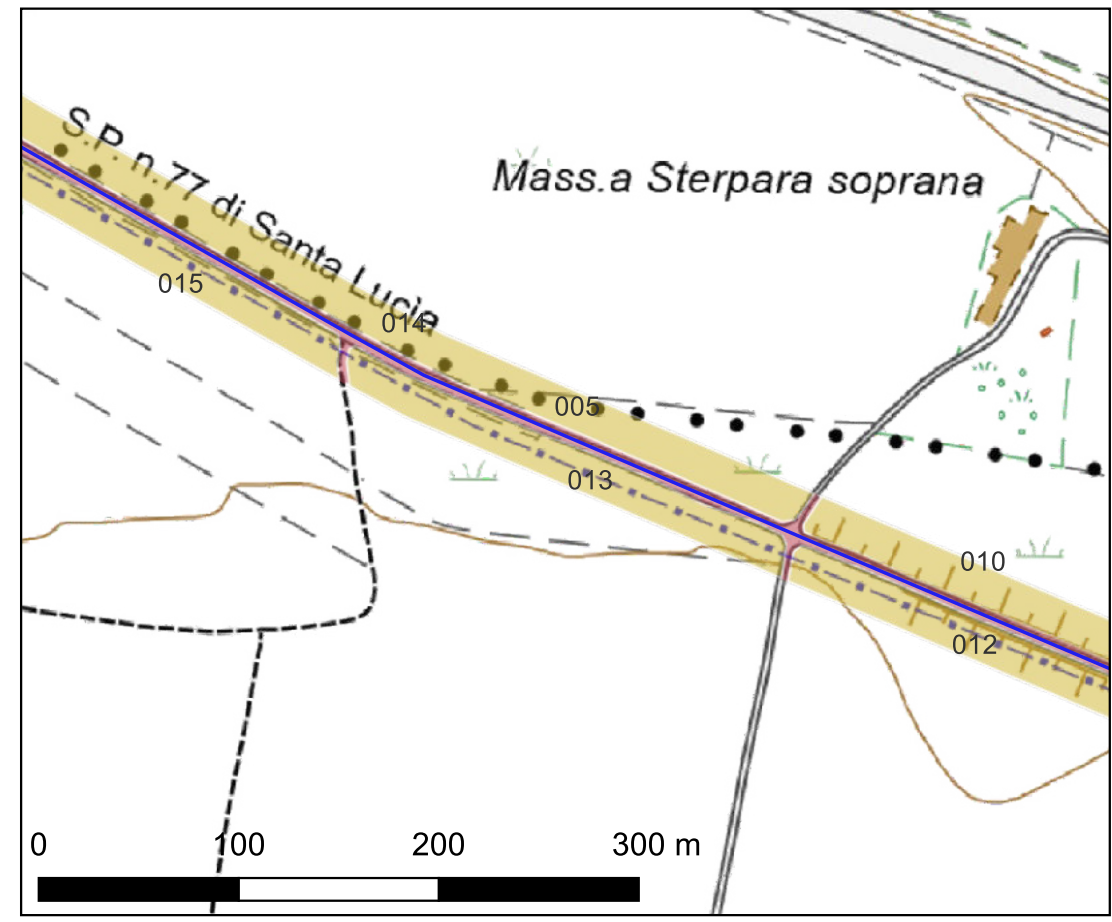

Ricognizione df9dcad24ef14bc581e1bbbc6ea493ed

Unità di ricognizione 014 - Data 2024/01/11

Visibilità del suolo: 1

Copertura del suolo: superficie agricola utilizzata - Le aree del cavidotto sono pianeggianti e ad uso agricolo.



Scarsa visibilità

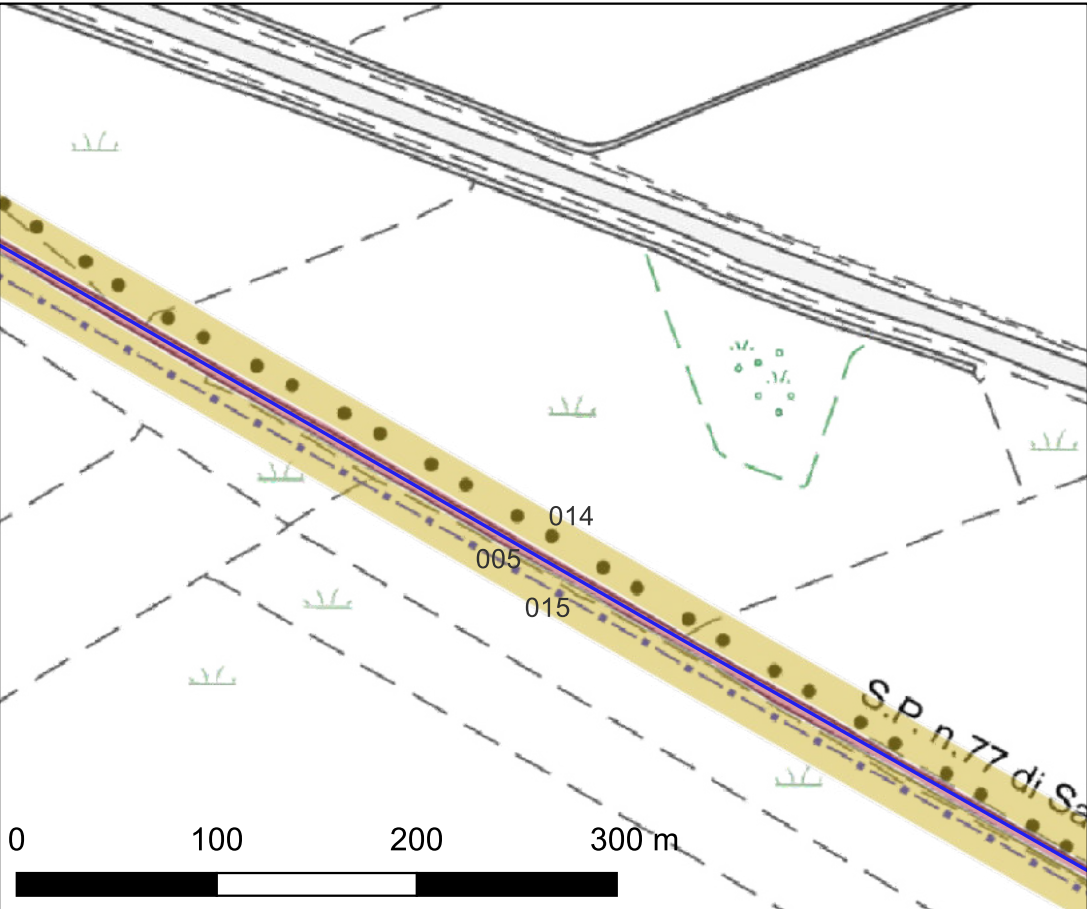

Ricognizione df9dcad24ef14bc581e1bbbc6ea493ed

Unità di ricognizione 015 - Data 2024/01/11

Visibilità del suolo: 1

Copertura del suolo: superficie agricola utilizzata - Le aree del cavidotto sono pianeggianti e ad uso agricolo.



Scarsa visibilità

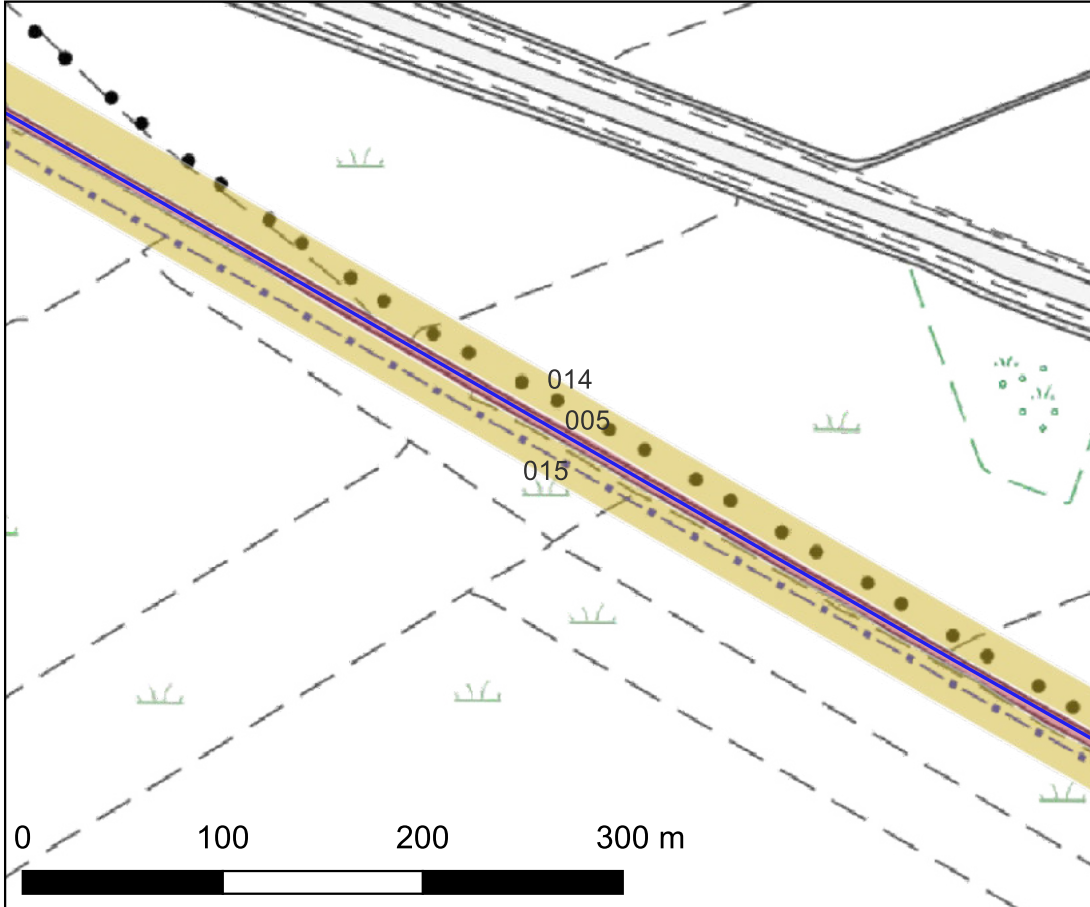

# Ricognizione df9dcad24ef14bc581e1bbbc6ea493ed

## Unità di ricognizione 016 - Data 2024/01/11

Visibilità del suolo: 1

Copertura del suolo: superficie artificiale - Le aree del cavidotto sono pianeggianti e ad uso agricolo.



Scarsa visibilità

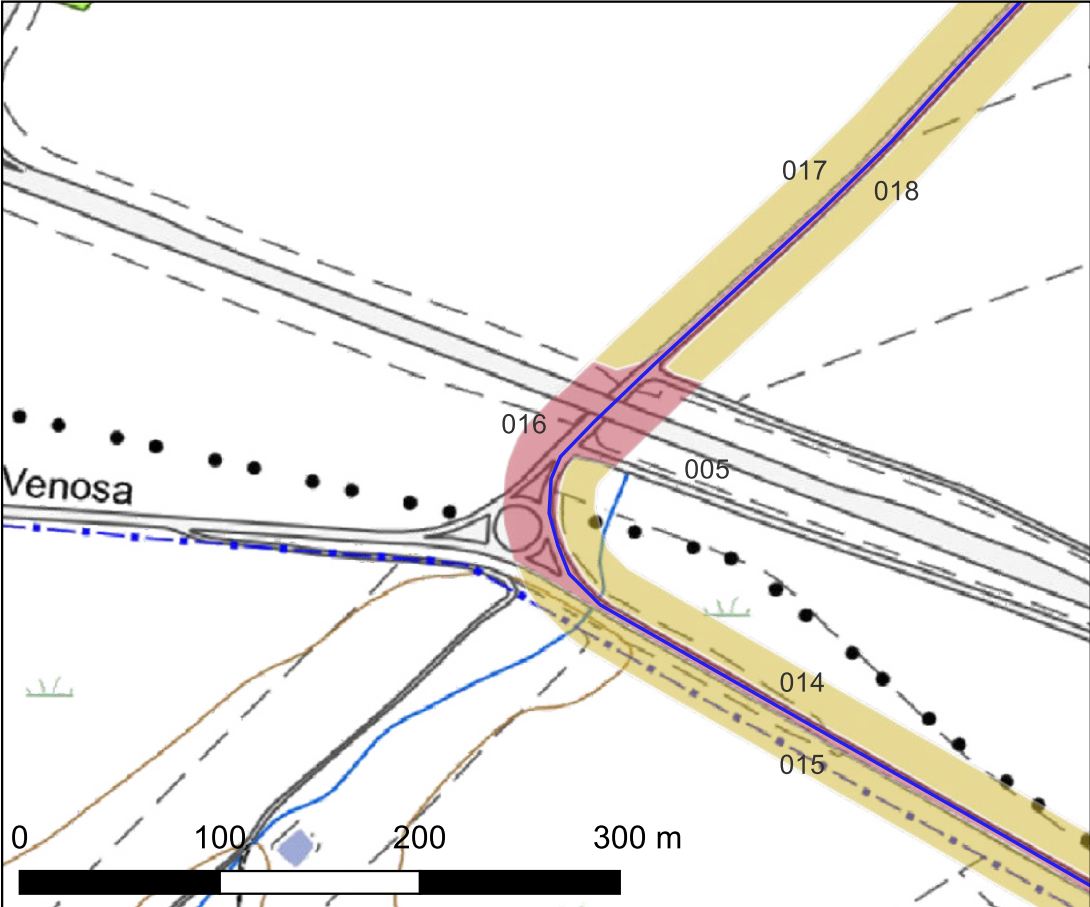



# Ricognizione df9dcad24ef14bc581e1bbbc6ea493ed

## Unità di ricognizione 017 - Data 2024/01/11

Visibilità del suolo: 1

Copertura del suolo: superficie agricola utilizzata - Le aree del cavidotto sono pianeggianti e ad uso agricolo.



Scarsa visibilità

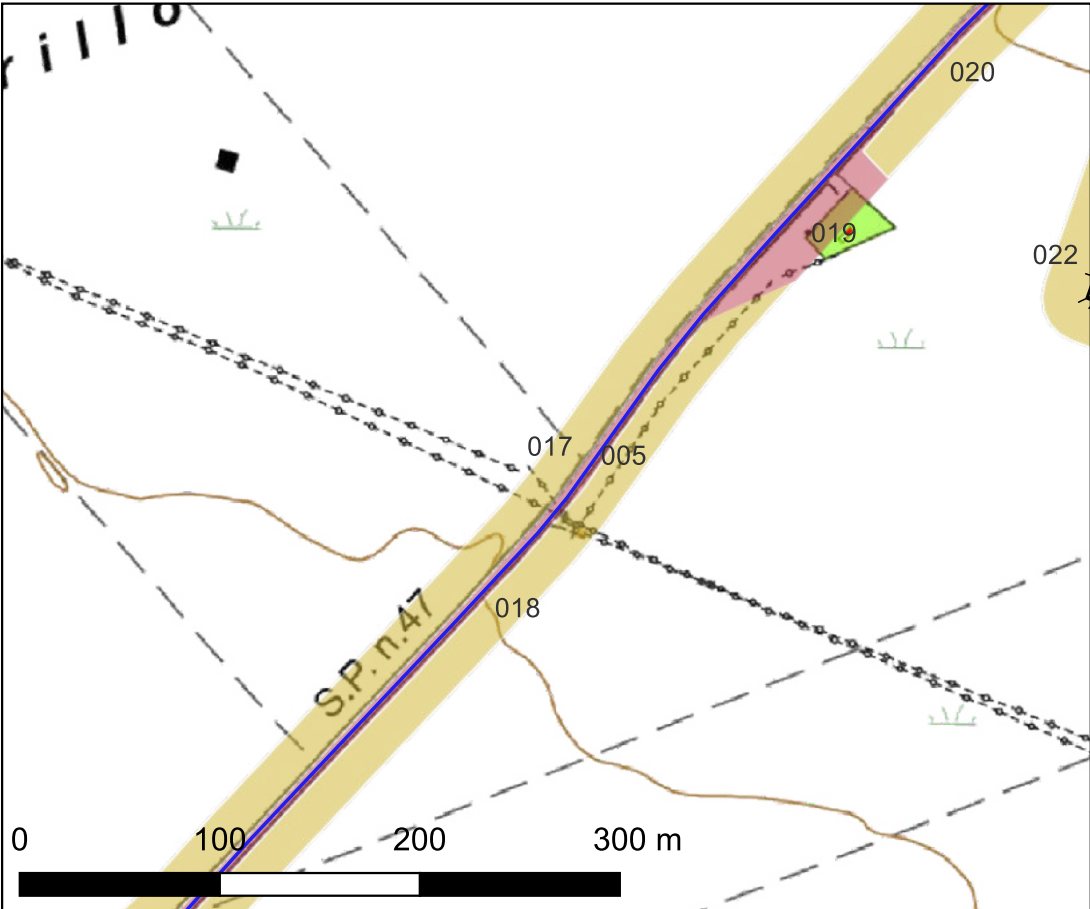

# Ricognizione df9dcad24ef14bc581e1bbbc6ea493ed

## Unità di ricognizione 018 - Data 2024/01/11

Visibilità del suolo: 1

Copertura del suolo: superficie agricola utilizzata - Le aree del cavidotto sono pianeggianti e ad uso agricolo.



Scarsa visibilità

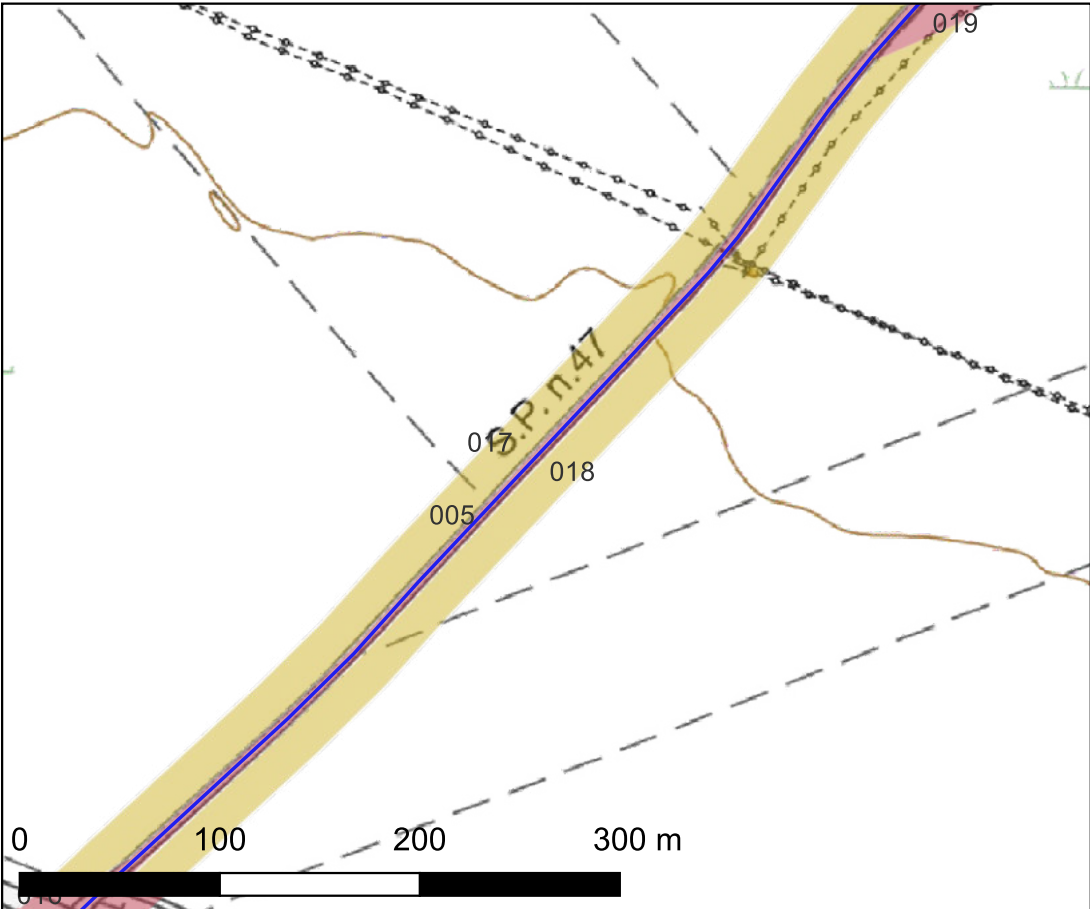

**Ricognizione df9dcad24ef14bc581e1bbbc6ea493ed**

**Unità di ricognizione 019 - Data 2024/01/11**

Visibilità del suolo: 0 (area non accessibile)

Copertura del suolo: superficie artificiale - Area artificiale della cabina del metano.



Area inaccessibile

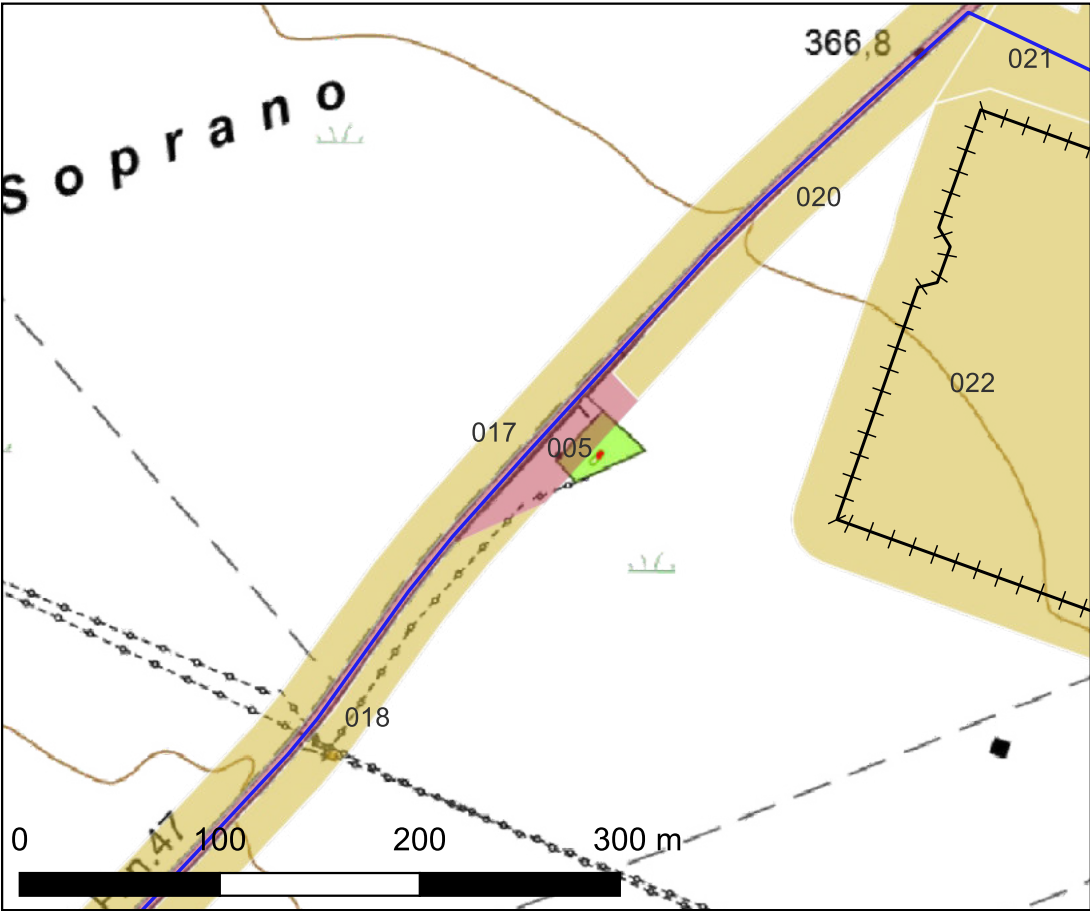

# Ricognizione df9dcad24ef14bc581e1bbbc6ea493ed

## Unità di ricognizione 020 - Data 2024/01/11

Visibilità del suolo: 1

Copertura del suolo: superficie agricola utilizzata - Le aree del cavidotto sono pianeggianti e ad uso agricolo.



Scarsa visibilità

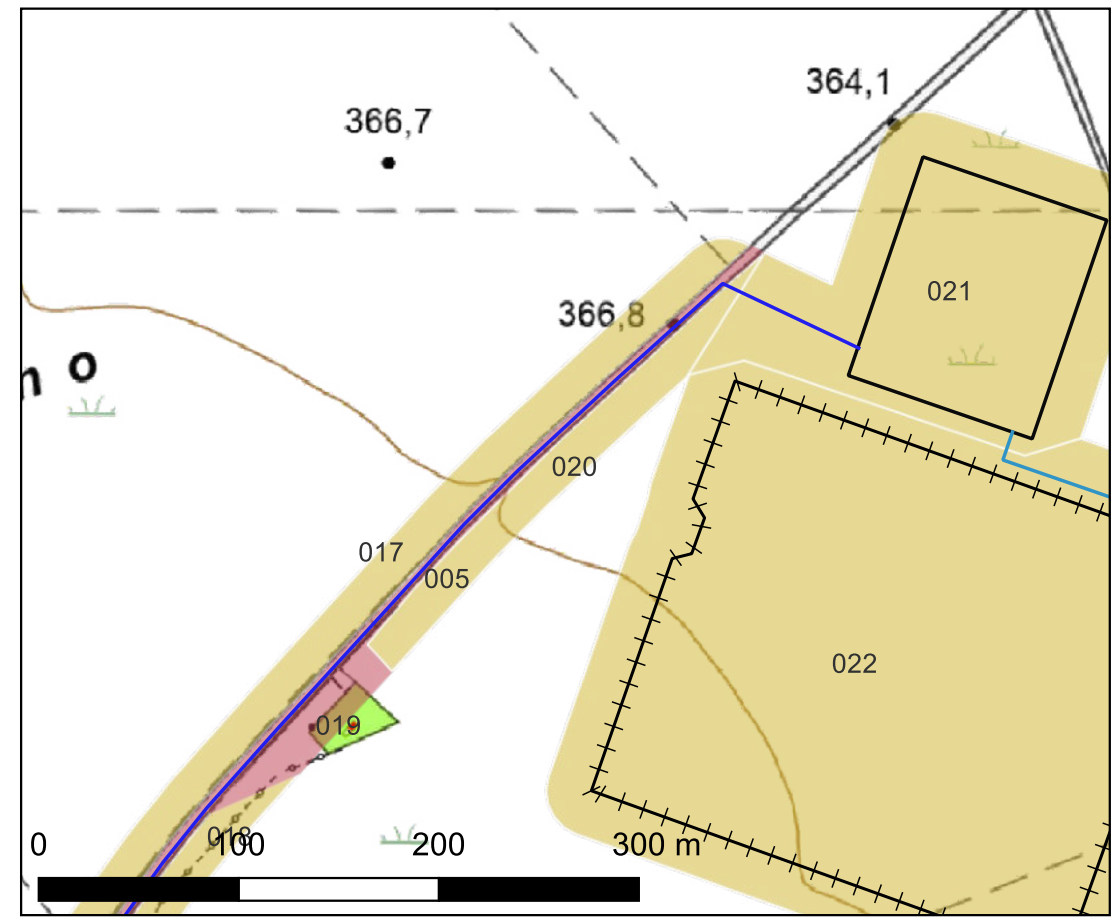

# Ricognizione df9dcad24ef14bc581e1bbbc6ea493ed

## Unità di ricognizione 021 - Data 2024/01/11

Visibilità del suolo: 2

**Copertura del suolo:** superficie agricola utilizzata - L'area ha dimensioni di circa 7 h ed è compresa nel territorio comunale di Montemilone, a NE della località de La Sterpara. L'area pianeggiante ospiterà la nuova cabina utente.



Discreta visibilità

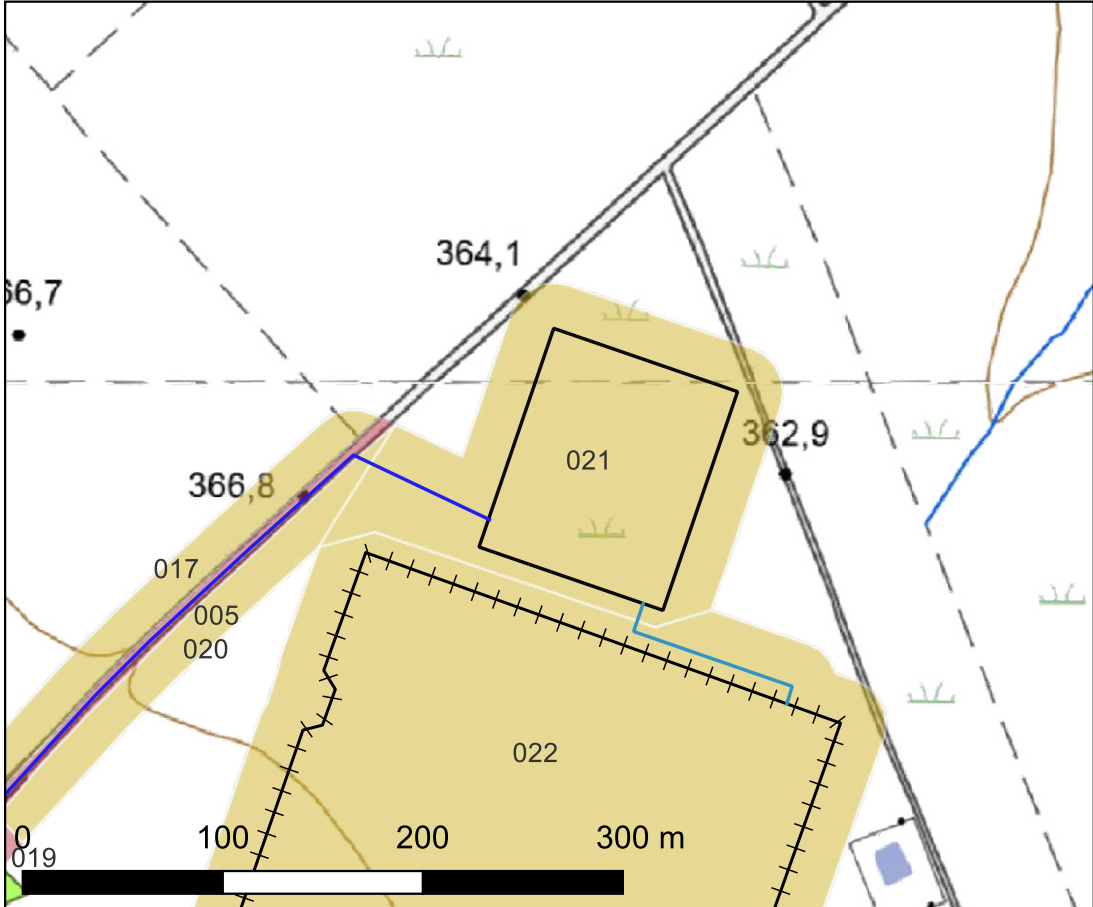

# Ricognizione df9dcad24ef14bc581e1bbbc6ea493ed

## Unità di ricognizione 022 - Data 2024/01/11

Visibilità del suolo: 2

Copertura del suolo: superficie agricola utilizzata - L'area ha dimensioni di circa 7 h ed è compresa nel territorio comunale di Montemilone, a NE della località de La Sterpara. L'area pianeggiante ospiterà la nuova sottostazione Terna. Dimensioni 6,714 h ca.



Discreta visibilità

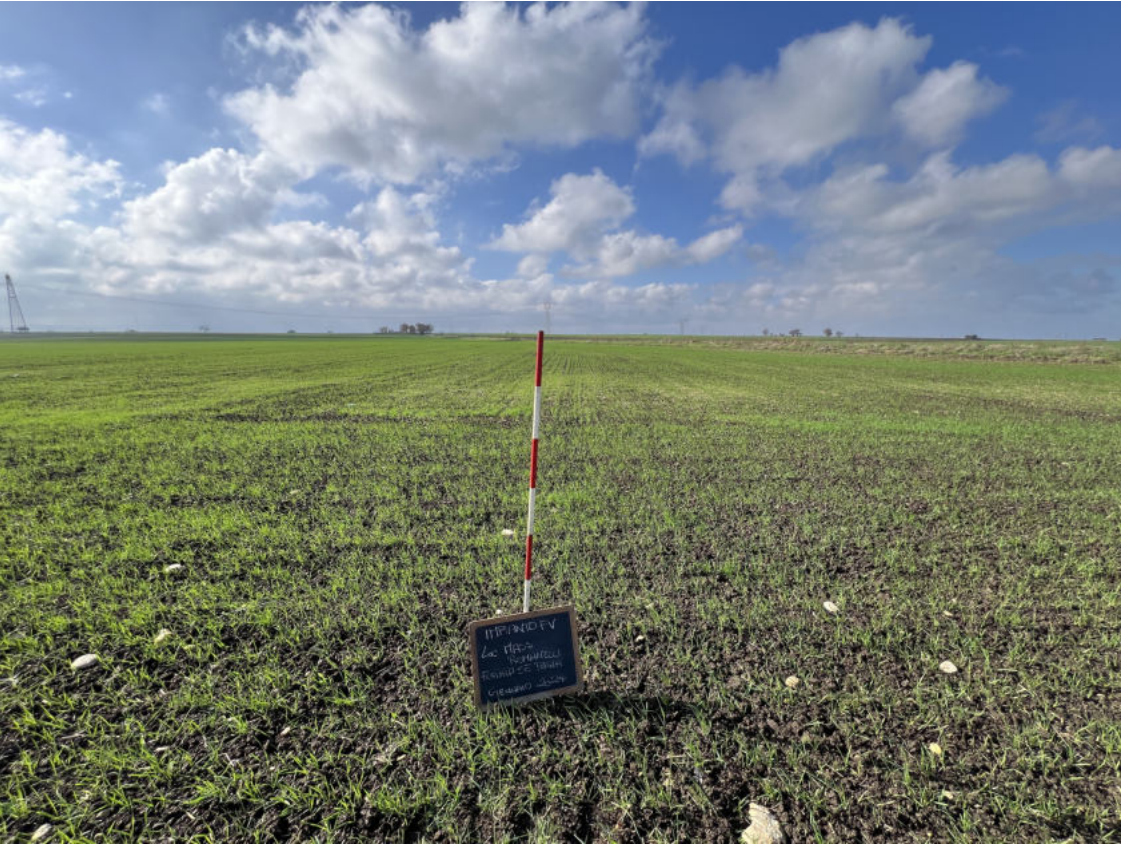
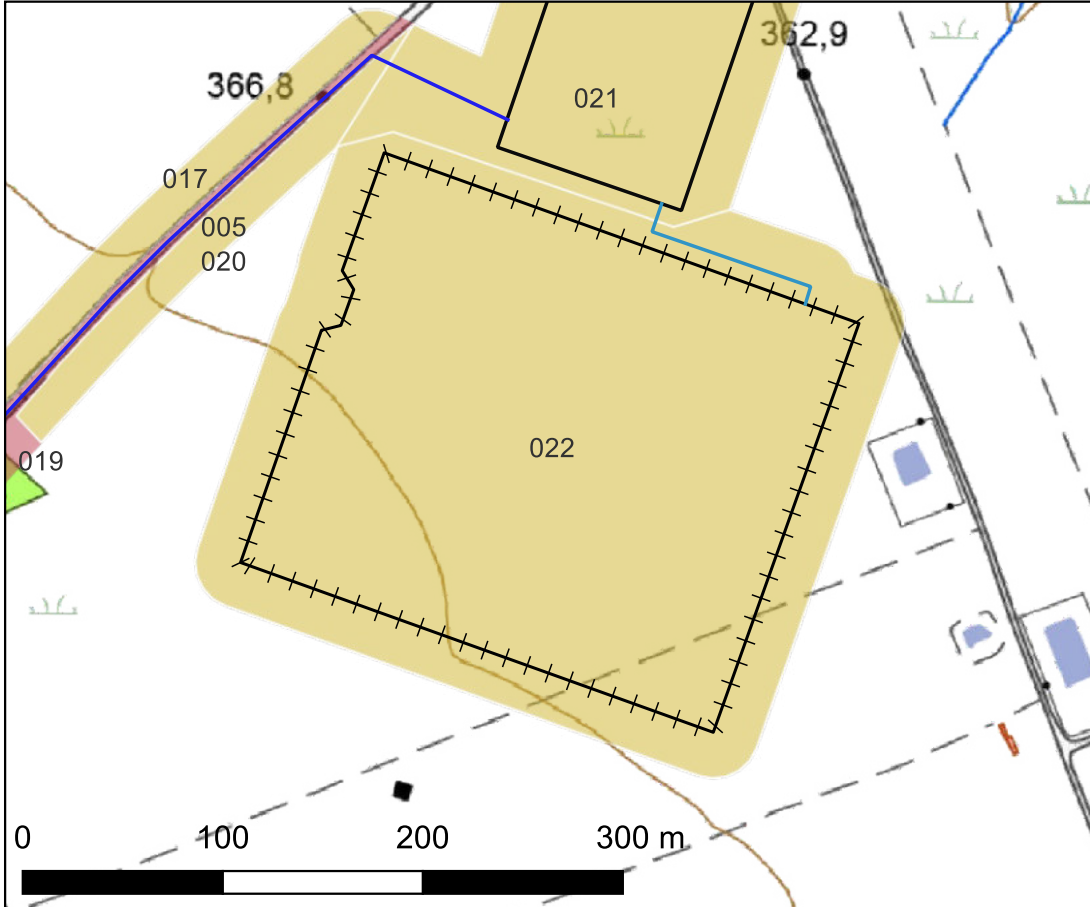

Discreta visibilità

**Ricognizione df9dcad24ef14bc581e1bbbc6ea493ed**  
**Unità di ricognizione 023 - Data 2024/01/11**

Visibilità del suolo: 1

Copertura del suolo: superficie agricola utilizzata - Le aree del cavidotto sono pianeggianti e ad uso agricolo.



Scarsa visibilità

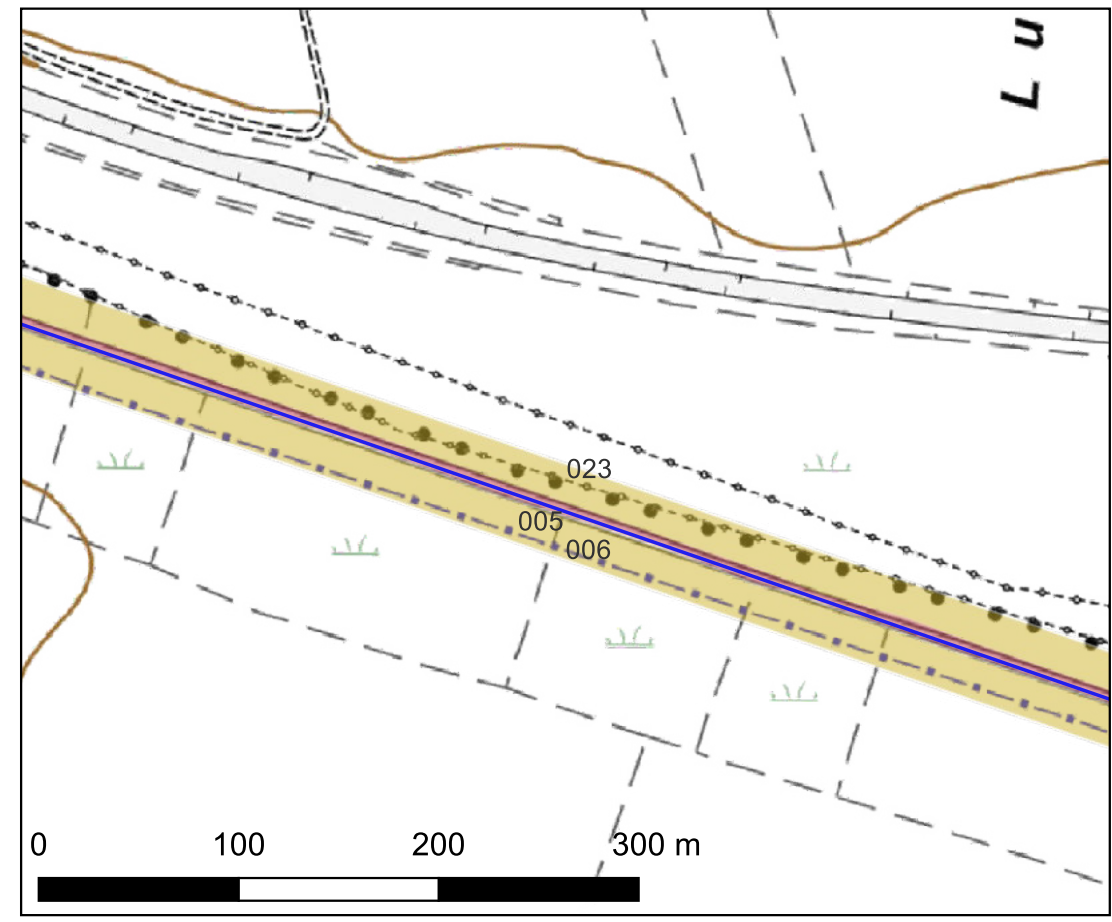

# Ricognizione df9dcad24ef14bc581e1bbbc6ea493ed

## Unità di ricognizione 024 - Data 2024/01/11

Visibilità del suolo: 1

Copertura del suolo: superficie agricola utilizzata - Le aree del cavidotto sono pianeggianti e ad uso agricolo.



Scarsa visibilità

