



# REGIONE PUGLIA

Provincia di Bari (BA)

TURI, RUTIGLIANO, CONVERSANO, CASAMASSIMA ED  
ACQUAVIVA DELLE FONTI



OGGETTO

PROGETTO DI IMPIANTO EOLICO DALLA POTENZA DI 40,8 MW, CON SISTEMA DI ACCUMULO DA 30 MW PER UNA POTENZA COMPLESSIVA DI 70,8 MW E RELATIVE OPERE DI CONNESSIONE ALLA RTN, DA REALIZZARSI NEI COMUNI DI TURI, RUTIGLIANO, CONVERSANO, CASAMASSIMA ED ACQUAVIVA DELLE FONTI (BA)

COMMITTENTE



**BayWa r.e.**

OCEANO RINNOVABILI Srl  
Largo Augusto, 3  
Cap: 20122  
Milano (MI)  
PEC/mail: oceanorinnovabili@legalmail.it

PROGETTAZIONE

Codice Commessa PHEEDRA: 23\_22\_EO\_TUR



PHEEDRA S.r.l. Via Lago di Nemi, 90  
74121 - Taranto  
Tel. 099.7722302 - Fax 099.9870285  
e-mail: info@pheedra.it - web: www.pheedra.it

Direttore Tecnico: **Dott. Ing. Angelo Micolucci**



01	Gennaio 2024	PRIMA EMISSIONE	MS	AM	VS
REV.	DATA	ATTIVITA'	REDATTO	VERIFICATO	APPROVATO

OGGETTO DELL'ELABORATO

## SCHEDE REPORT DEI FABBRICATI E RICETTORI NELL'AREA DI STUDIO

FORMATO	SCALA	CODICE DOCUMENTO					NOME FILE	FOGLI
		SOC.	DISC.	TIPO DOC.	PROG.	REV.		
A4/A3	varie	TUR	CIV	TAV	015	01	TUR-CIV-TAV-015_01	

Committente: <b>Oceano Rinnovabili Srl</b> Largo Augusto 3 20122 Milano (MI)	PROGETTO DI IMPIANTO EOLICO DALLA POTENZA DI 40,8 MW, CON SISTEMA DI ACCUMULO DA 30 MW PER UNA POTENZA COMPLESSIVA DI 70,8 MW E RELATIVE OPERE DI CONNESSIONE ALLA RTN, DA REALIZZARSI NEI COMUNI DI TURI, RUTIGLIANO E CONVERSANO (BA)	Nome del file:  <p style="text-align: right;"><b>TUR-CIV-TAV-015_01</b></p>
---	---	---

Il progetto riguarda la realizzazione di un impianto eolico composto da 6 aerogeneratori ognuno da 6,8 MW per un totale di 40,8 MW, da installare nei comuni di Turi (BA), Rutigliano (BA) e Conversano (BA) con opere di connessione ricadenti nei medesimi comuni, e nei comuni di Casamassima (BA) e Acquaviva delle Fonti (BA) commissionato dalla società Oceano Rinnovabili S.r.l.. L'opera comprende inoltre la realizzazione di un impianto di accumulo (Bess Substation) da 30 MW e l'autorizzazione per la costruzione della futura stazione elettrica in agro del comune di Casamassima (BA).

In dettaglio le opere da autorizzare sono:

- n° 6 aerogeneratori da 6,8 MW – Modello V (Vestas) 162 - 6,8 con altezza al mozzo 119 m e diametro 162 m per una potenza totale pari a 40,8 MW;
- opere di fondazione degli aerogeneratori;
- n° 6 piazzole temporanee di montaggio con adiacenti piazzole di stoccaggio;
- n° 6 piazzole definitive per l'esercizio e la manutenzione degli aerogeneratori e piste di accesso;
- Cavidotto interrato per il collegamento tra gli aerogeneratori, tra questi e la cabina utente a 36 kV;
- Cavidotto interrato per il collegamento tra la cabina di campo dell'impianto BESS e la cabina utente a 36 kV;
- Cavidotto interrato per il collegamento della cabina utente a 36 kV e lo stallo predisposto nella Futura Stazione Elettrica (SE) di trasformazione della RTN a 380/150/36 kV;
- Cabina utente a 36 kV ubicata in agro Acquaviva delle Fonti (BA);
- Impianto di accumulo Bess con Tecnologia Tesla o similari da 30 MW;
- Cabina di campo a servizio dell'impianto BESS;
- Una linea in fibra ottica che collega tra di loro gli aerogeneratori e la stazione elettrica di trasformazione per il telecontrollo del parco eolico;
- Futura Stazione Elettrica (SE) di trasformazione della RTN a 380/150/36 kV da inserire in entra-esce alla linea RTN a 380 kV "Andria – Brindisi Sud ST";
- Elettrodotto aereo a 380 kV dalla nuova SE della RTN fino alla linea RTN a 380 kV "Andria – Brindisi Sud ST", e relative opere di connessione alla stessa linea 380 kV per realizzare l'entra-esce.

Il presente documento riguarda il censimento dei possibili recettori presenti nell'area di progetto, valutando gli elementi presenti in un raggio di 500 metri dagli aerogeneratori e 1000 metri dall'area BESS. L'analisi è stata svolta analizzando sulla base della cartografia catastale, la Carta Tecnica Regionale e rilievi in campo l'esatta ubicazione dei fabbricati presenti.

Ciascun edificio è univocamente identificato da un numero progressivo, al quale sono associate le seguenti informazioni: le coordinate del baricentro, la destinazione d'uso e la categoria catastale.

<b>PHEEDRA Srl</b> Servizi di Ingegneria Integrata Via Lago di Nemi, 90 74121 – Taranto (Italy) Tel. +39.099.7722302 – Fax: +39.099.9870285 Email: info@pheedra.it – web: www.pheedra.it	SCHEDE REPORT DEI FABBRICATI E RICETTORI NELL'AREA DI STUDIO	Pag. 1 di 7
---	---	-------------

Committente: <b>Oceano Rinnovabili Srl</b> Largo Augusto 3 20122 Milano (MI)	PROGETTO DI IMPIANTO EOLICO DALLA POTENZA DI 40,8 MW, CON SISTEMA DI ACCUMULO DA 30 MW PER UNA POTENZA COMPLESSIVA DI 70,8 MW E RELATIVE OPERE DI CONNESSIONE ALLA RTN, DA REALIZZARSI NEI COMUNI DI TURI, RUTIGLIANO E CONVERSANO (BA)	Nome del file:  <b>TUR-CIV-TAV-015_01</b>
---	---	---

ID	X	Y	COMUNE	FG.	P.LLA	CAT. CATAST.
ed-001	671653,93	4534258,87	Turi			NC
ed-002	671094,46	4536487,52	Rutigliano			NC
ed-003	671195,55	4536599,52	Rutigliano			NC
ed-004	673992,05	4536455,84	Conversano			NC
ed-005	673941,51	4536254,74	Conversano			NC
ed-006	672301,96	4534543,91	Conversano			NC
ed-007	673747,92	4535059,84	Conversano			NC
ed-008	673913,59	4535322,04	Conversano			NC
ed-009	673620,92	4535209,38	Conversano			NC
ed-010	671968,28	4534463,84	Turi	9	42	PLLA DIVIS
ed-011	673752,74	4535395,72	Conversano			NC
ed-012	673331,56	4535374,18	Conversano			NC
ed-013	673397,6	4535598,2	Conversano	72	166	F03
ed-014	673961,35	4535092,53	Conversano			NC
ed-015	672125,44	4534310,53	Turi			NC
ed-016	672331,19	4534635,3	Conversano			NC
ed-017	673788,1	4536358,21	Conversano			NC
ed-018	673001,58	4535589,77	Conversano			NC
ed-019	673785,86	4536364,2	Conversano			NC
ed-020	673267,23	4535314,71	Conversano			NC
ed-021	673820,58	4534988,93	Conversano			NC
ed-022	671984,7	4534292,42	Turi			NC
ed-023	671851,83	4534510,04	Turi			NC
ed-024	673781,11	4536277,22	Conversano			NC
ed-025	671683,4	4534529,76	Turi			NC
ed-026	673907,11	4536446,64	Conversano			NC
ed-027	674196,31	4536254,77	Conversano			NC
ed-028	672002,73	4534242,68	Turi			NC
ed-029	674101,2	4536563,74	Conversano			NC
ed-030	674027,16	4535116,24	Conversano			NC
ed-031	673814,01	4536519,46	Conversano	61	38	NC
ed-032	672998,16	4535393,53	Conversano			NC
ed-033	673849,65	4536555,7	Conversano			NC
ed-034	674239,38	4536342,3	Conversano	61	578	F02
ed-035	673909,74	4535466,78	Conversano	72	170	C02
ed-036	674072,04	4536096,15	Conversano			NC
ed-037	672344,01	4534310,11	Turi	9	46	C02
ed-038	674081,67	4536611,12	Conversano			NC
ed-039	674141,01	4536586,79	Conversano			NC
ed-040	673444,89	4535173,42	Conversano	72	169	C02

<b>PHEEDRA Srl</b> Servizi di Ingegneria Integrata Via Lago di Nemi, 90 74121 - Taranto (Italy) Tel. +39.099.7722302 - Fax: +39.099.9870285 Email: info@pheedra.it - web: www.pheedra.it	<b>SCHEDE REPORT DEI FABBRICATI E          RICETTORI NELL'AREA DI STUDIO</b>	Pag. 2 di 7
---	--	-------------

Committente: <b>Oceano Rinnovabili Srl</b> Largo Augusto 3 20122 Milano (MI)	PROGETTO DI IMPIANTO EOLICO DALLA POTENZA DI 40,8 MW, CON SISTEMA DI ACCUMULO DA 30 MW PER UNA POTENZA COMPLESSIVA DI 70,8 MW E RELATIVE OPERE DI CONNESSIONE ALLA RTN, DA REALIZZARSI NEI COMUNI DI TURI, RUTIGLIANO E CONVERSANO (BA)	Nome del file:  <p style="text-align: right;"><b>TUR-CIV-TAV-015_01</b></p>
---	---	---

ed-041	673477,53	4535397,69	Conversano			NC
ed-042	673744,43	4536509,2	Conversano	61	329	FABB DIRUT
ed-043	671985,15	4534288,42	Turi			NC
ed-044	673464,57	4535322,78	Conversano			NC
ed-045	673853,46	4536107,83	Conversano			NC
ed-046	672938,7	4535670,96	Conversano			NC
ed-047	673034,85	4535780,89	Conversano			NC
ed-048	673971,58	4534953,91	Conversano	78	38	FABB DIRUT
ed-049	671752,66	4533991,35	Turi			NC
ed-050	673181,38	4535227,45	Conversano			NC
ed-051	672154,75	4534832,8	Conversano			NC
ed-052	673717,17	4536484,31	Conversano	61	2119	C02
ed-053	674263,25	4536471,74	Conversano	61	560	C02
ed-054	673172,5	4535204,35	Conversano			NC
ed-055	674115,74	4535152,77	Conversano			NC
ed-056	674064,82	4535035,67	Conversano	73	407	F02
ed-057	672480,16	4534510,61	Conversano	9	32	PLLA DIVIS
ed-058	673864,74	4536646,94	Conversano			NC
ed-059	673037,97	4535818,57	Conversano			NC
ed-060	671832,88	4534729,17	Conversano			NC
ed-061	672863,75	4535517,47	Conversano	72	173	C02
ed-062	673581,07	4534934,42	Conversano			NC
ed-063	672997,63	4535799,83	Conversano			NC
ed-064	674036,58	4534967,3	Conversano			NC
ed-065	671709,41	4534701,78	Conversano			NC
ed-066	672346,54	4534818,49	Conversano	71	314	NC
ed-067	674105,11	4536664,81	Conversano			NC
ed-068	672352	4534815,72	Conversano			NC
ed-069	674155,5	4535128,87	Conversano			NC
ed-070	671547,02	4534655,08	Turi			NC
ed-071	674328,39	4536314,73	Conversano			NC
ed-072	674069,31	4534982,23	Conversano			NC
ed-073	674013,67	4534922,33	Conversano			NC
ed-074	673629,47	4536284,64	Conversano	61	2112	C02
ed-075	672401,79	4534790,8	Conversano			NC
ed-076	674258,85	4536123,03	Conversano			NC
ed-077	672269,82	4534127,4	Turi	9	342	D01
ed-078	672460,7	4534564,08	Conversano			NC
ed-079	671529,09	4534645,52	Turi			NC
ed-080	674071,08	4536693,75	Conversano			NC
ed-081	672200,42	4534096,58	Turi	9	341	C02



Committente: <b>Oceano Rinnovabili Srl</b> Largo Augusto 3 20122 Milano (MI)	PROGETTO DI IMPIANTO EOLICO DALLA POTENZA DI 40,8 MW, CON SISTEMA DI ACCUMULO DA 30 MW PER UNA POTENZA COMPLESSIVA DI 70,8 MW E RELATIVE OPERE DI CONNESSIONE ALLA RTN, DA REALIZZARSI NEI COMUNI DI TURI, RUTIGLIANO E CONVERSANO (BA)	Nome del file:  <p style="text-align: right;"><b>TUR-CIV-TAV-015_01</b></p>
---	---	---

ed-082	671909,02	4534839,99	Conversano			NC
ed-083	674078,1	4534949,56	Conversano	73	387	C02
ed-084	673212,34	4535104,28	Conversano			NC
ed-085	672482,44	4534333,16	Conversano			NC
ed-086	674188,98	4535219,78	Conversano			NC
ed-087	674129,33	4536700,6	Conversano			NC
ed-088	672184,38	4534060,03	Turi	9	322	D07
ed-089	674317,7	4536516,52	Conversano	61	572	F02
ed-090	673760,21	4535682,69	Conversano			NC
ed-091	673691,76	4536092,25	Conversano			
ed-092	674032,48	4534881,61	Conversano			NC
ed-093	673827,64	4535676,61	Conversano			NC
ed-094	674196,36	4535142,2	Conversano			NC
ed-095	672085,21	4534924,94	Conversano			NC
ed-096	673589,44	4536413,33	Conversano	61	504	F02
ed-097	673832,59	4536715,5	Conversano	61	576	C02
ed-098	671526,64	4534663,76	Turi			NC
ed-099	672352,06	4534931,52	Conversano			NC
ed-101	672837,38	4535719,71	Conversano			NC
ed-102	674205,03	4535057,64	Conversano	73	384	C02
ed-104	672883,16	4535253,94	Conversano			NC
ed-105	672360,89	4534891,9	Conversano			NC
ed-106	673647,02	4536087,68	Conversano			NC
ed-108	671694,68	4533842,2	Turi			NC
ed-109	674396,68	4536384,37	Conversano			NC
ed-110	674173,25	4535918,92	Conversano			NC
ed-111	673734,73	4536591,26	Conversano			NC
ed-112	673380,53	4535963,3	Conversano	61	567	C02
ed-113	673174,18	4535049,68	Conversano			NC
ed-114	672516,84	4534265,4	Conversano	9	347	NC
ed-115	674058,12	4536762,41	Conversano			NC
ed-116	673894,75	4534782,44	Conversano			NC
ed-118	673837,42	4536716,46	Conversano			NC
ed-120	674383,48	4536155,45	Conversano			NC
ed-121	673532,16	4536394	Conversano			NC
ed-121	673532,16	4536394	Conversano			NC
ed-122	673076,76	4535980,68	Conversano			NC
ed-123	672983,2	4535923,5	Conversano			NC
ed-124	673590,02	4536278,14	Conversano			NC
ed-125	673355,17	4536002,37	Conversano			NC
ed-127	672747,86	4535337,08	Conversano			NC

Committente: <b>Oceano Rinnovabili Srl</b> Largo Augusto 3 20122 Milano (MI)	PROGETTO DI IMPIANTO EOLICO DALLA POTENZA DI 40,8 MW, CON SISTEMA DI ACCUMULO DA 30 MW PER UNA POTENZA COMPLESSIVA DI 70,8 MW E RELATIVE OPERE DI CONNESSIONE ALLA RTN, DA REALIZZARSI NEI COMUNI DI TURI, RUTIGLIANO E CONVERSANO (BA)	Nome del file:  <p style="text-align: right;"><b>TUR-CIV-TAV-015_01</b></p>
---	---	---

ed-128	671463,76	4534736,92	Turi			NC
ed-130	671352,72	4536231,62	Conversano	46	165	D10
ed-132	674361,85	4536580,04	Conversano	61	68	A07
ed-133	674423,02	4536462,69	Conversano			NC
ed-134	673780,33	4535700,29	Conversano	72	149	A07+C06
ed-135	672884,81	4535874,77	Conversano	60	177	FABB DIRUT
ed-137	674371,34	4536577,87	Conversano	61	68	A07
ed-138	674391,92	4536570,59	Conversano	61	570	C02
ed-140	671384,74	4536228,81	Conversano	46	165	D10
ed-141	671396,12	4536253,34	Conversano	46	165	D10
ed-143	673823,12	4536786,47	Conversano	49	315	D07
ed-144	674380,34	4536574,17	Conversano			NC
ed-145	674328,72	4536662,28	Conversano			NC
ed-148	673982,5	4535639,83	Conversano			NC
ed-150	673933,49	4534730,33	Conversano			NC
ed-151	672714,69	4535551,41	Conversano			NC
ed-152	674405,74	4536565,63	Conversano			NC
ed-154	672704,52	4535558,32	Conversano	71	26	F02
ed-155	671197,75	4534456,63	Turi			NC
ed-156	671172,66	4534250,21	Turi	9	64	D07
ed-160	673854,31	4536815,15	Conversano			NC
ed-165	671160,03	4534260,22	Turi	9	64	D07
ed-171	670646,89	4536471,66	Rutigliano			NC
ed-177	670642,7	4536495,54	Rutigliano	43	265	D07
ed-180	674460,15	4536528,14	Conversano			NC
ed-245	674366,5	4536579,81	Conversano	61	68	A07

Considerato che molti degli elementi verificati risultano inesistenti o diroccati o parziali elementi murari, come riportato in figure successive, si è provveduto a censire e riportare nelle cartografie allegare solo i fabbricati presenti in catasto.

Sono state redatte delle schede grafiche dalle quali è possibile desumere la distanza dal recettore dall'aerogeneratore/area BESS di riferimento su base catastale e su base ortofotografica, degli inquadramenti di dettaglio dei recettori e l'analisi dei dati catastali relativi e, dove accessibile, rilievo fotografo.

Committente:  
**Oceano Rinnovabili Srl**  
Largo Augusto 3  
20122 Milano (MI)

PROGETTO DI IMPIANTO EOLICO DALLA  
POTENZA DI 40,8 MW, CON SISTEMA DI  
ACCUMULO DA 30 MW PER UNA POTENZA  
COMPLESSIVA DI 70,8 MW E RELATIVE OPERE DI  
CONNESSIONE ALLA RTN, DA REALIZZARSI NEI  
COMUNI DI TURI, RUTIGLIANO E CONVERSANO  
(BA)

Nome del file:  
**TUR-CIV-TAV-015\_01**

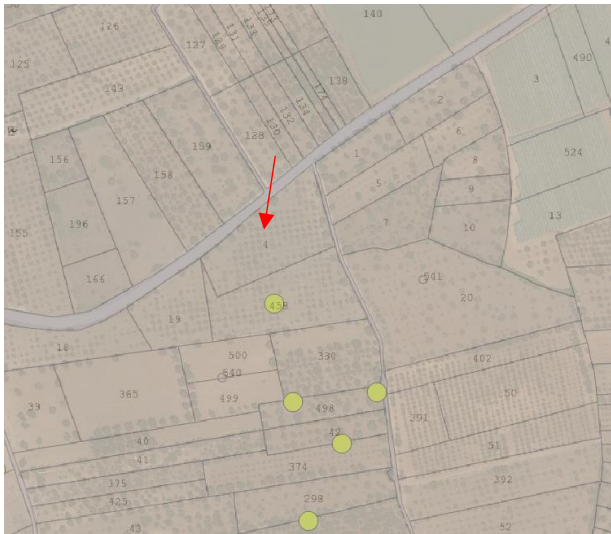

Punto di scatto con probabile recettore ED115



Riscontro fotografico che dimostra l'assenza del recettore

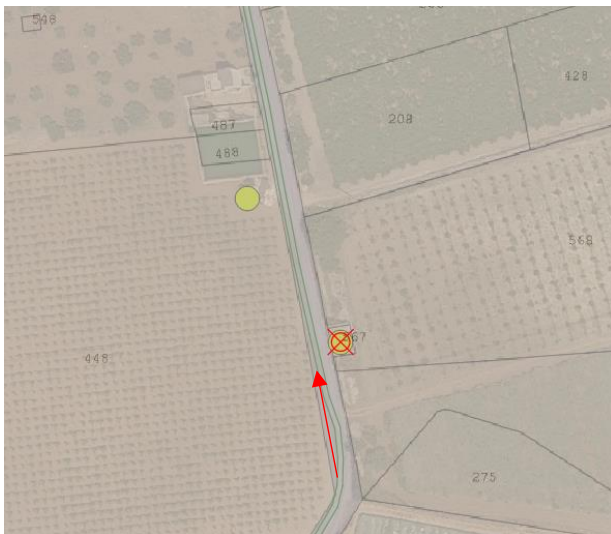

Punto di scatto con probabile recettore ED112 e ED125



Riscontro fotografico che dimostra la presenza di un piccolo edificio di culto (recettore mantenuto) e la presenza di alcuni edifici collabenti non presenti in catasto fabbricati (recettore scartato)

Committente: <b>Oceano Rinnovabili Srl</b> Largo Augusto 3 20122 Milano (MI)	PROGETTO DI IMPIANTO EOLICO DALLA POTENZA DI 40,8 MW, CON SISTEMA DI ACCUMULO DA 30 MW PER UNA POTENZA COMPLESSIVA DI 70,8 MW E RELATIVE OPERE DI CONNESSIONE ALLA RTN, DA REALIZZARSI NEI COMUNI DI TURI, RUTIGLIANO E CONVERSANO (BA)	Nome del file:  <p style="text-align: right;"><b>TUR-CIV-TAV-015_01</b></p>
---	---	---

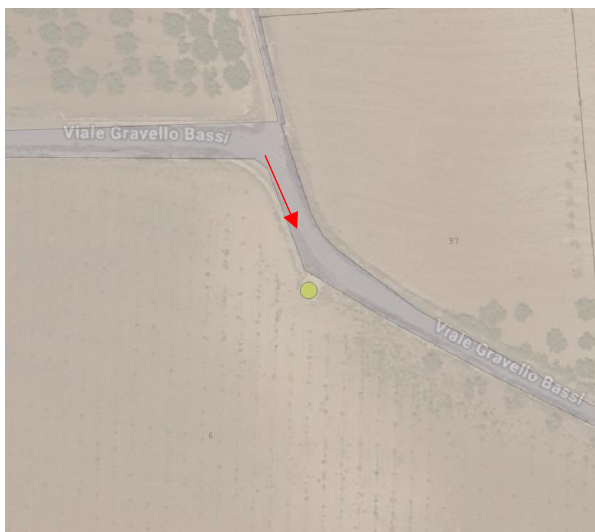

Punto di scatto con probabile recettore ED046



Riscontro fotografico che dimostra l'assenza del recettore



# EDIFICIO 002 - 130 - 140 - 141 - 177

**Comune di RUTIGLIANO**

ED 177: Foglio catastale 43 Particella 265 - Categoria D/7 - Fabbricati costruiti o adattati per speciali esigenze di una attività industriale e non suscettibili di destinazione diversa senza radicali trasformazioni

ED 002: Foglio catastale 43 Particella 298 sub.1 - Categoria F/2 - Unità collabente

**Comune di CONVERSANO**

ED 130 - ED.140 - ED.14 : Foglio catastale 46 Particella 165 sub. 1 - Categoria D/10 - Fabbricati per funzioni produttive connesse alle attività agricole



Stralcio catastale 1:5000



Foto recettori ED-130, ED-140, ED-141

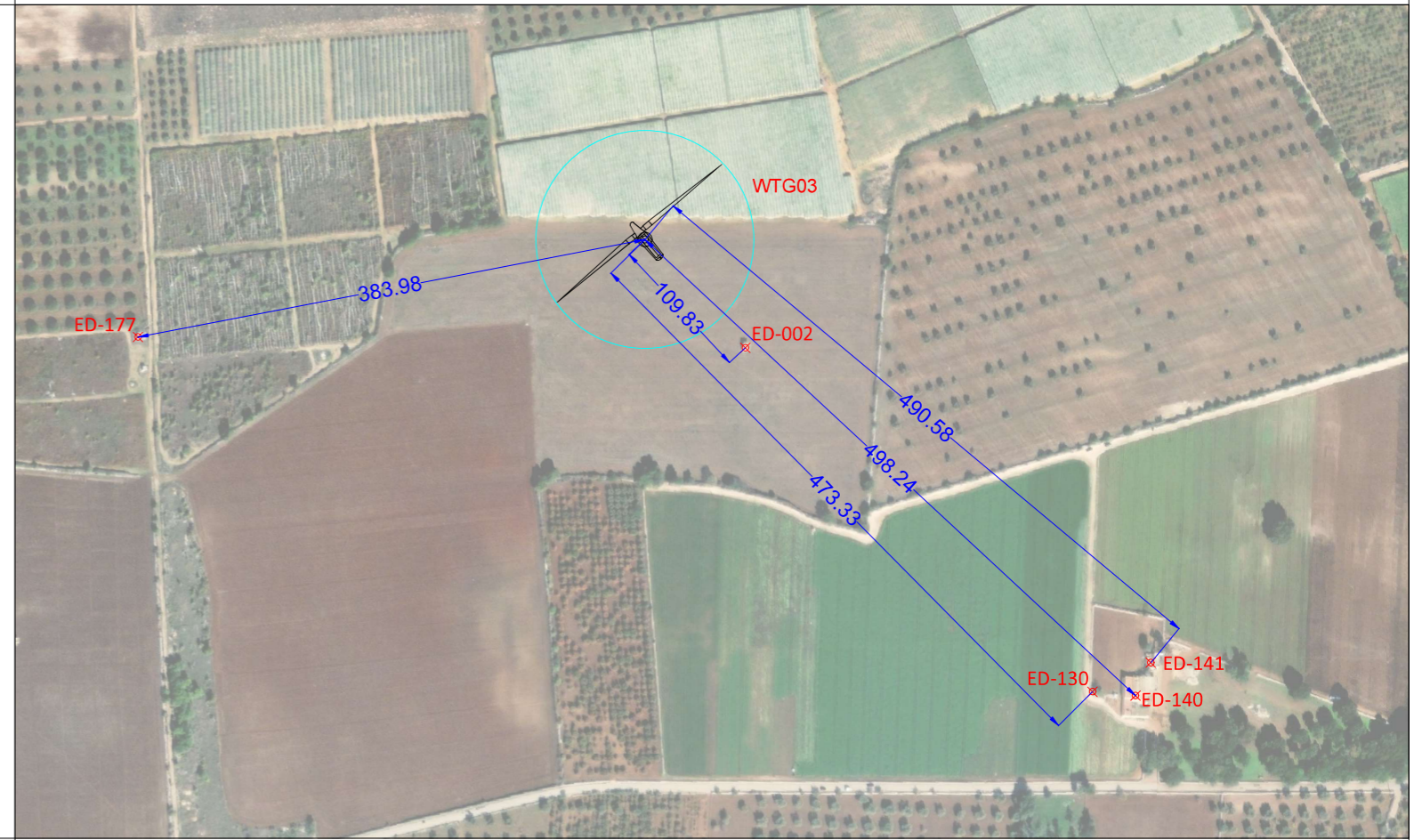

Stralcio Ortofoto 1:5000

Foto recettori



# EDIFICIO 031 - 034 - 042 - 052 - 053 - 074 - 086 - 096 - 097 - 132 - 137 - 138 - 143 - 245

**Comune di CONVERSANO**

- ED 143: Foglio catastale 49 Particella 315 - Categoria D/7 - Fabbricati costruiti o adattati per speciali esigenze di una attività industriale e non suscettibili di destinazione diversa senza radicali trasformazioni
- ED 097: Foglio catastale 61 Particella 576 Sub.1 - Categoria C/2 - Magazzini e locali di deposito
- ED 031: Foglio catastale 61 Particella 38 - non presente in catasto
- ED 042: Foglio catastale 61 Particella 329 - non presente in catasto
- ED 052: Foglio catastale 61 Particella 2119 Sub.1 - Categoria C/2 - Magazzini e locali di deposito
- ED 096: Foglio catastale 61 Particella 504 Sub.1 - Categoria F/2 - Unità collabente
- ED 074: Foglio catastale 61 Particella 2112 Sub.1 - Categoria C/2 - Magazzini e locali di deposito
- ED 132-137-245: Foglio catastale 61 Particella 2112 Sub.1 - Categoria C/2 - Magazzini e locali di deposito
- ED 138 : Foglio catastale 61 Particella 569 - non presente in catasto
- ED 089 : Foglio catastale 61 Particella 572 Sub 1 - Categoria F/2 - Unità collabente
- ED 053 : Foglio catastale 61 Particella 560 Sub 1 - Categoria C/2 - Magazzini e locali di deposito
- ED 034 : Foglio catastale 61 Particella 578 Sub 1 - Categoria F/2 - Unità collabente



Stralcio catastale 1:5000



Foto recettore ED-143



Foto recettori

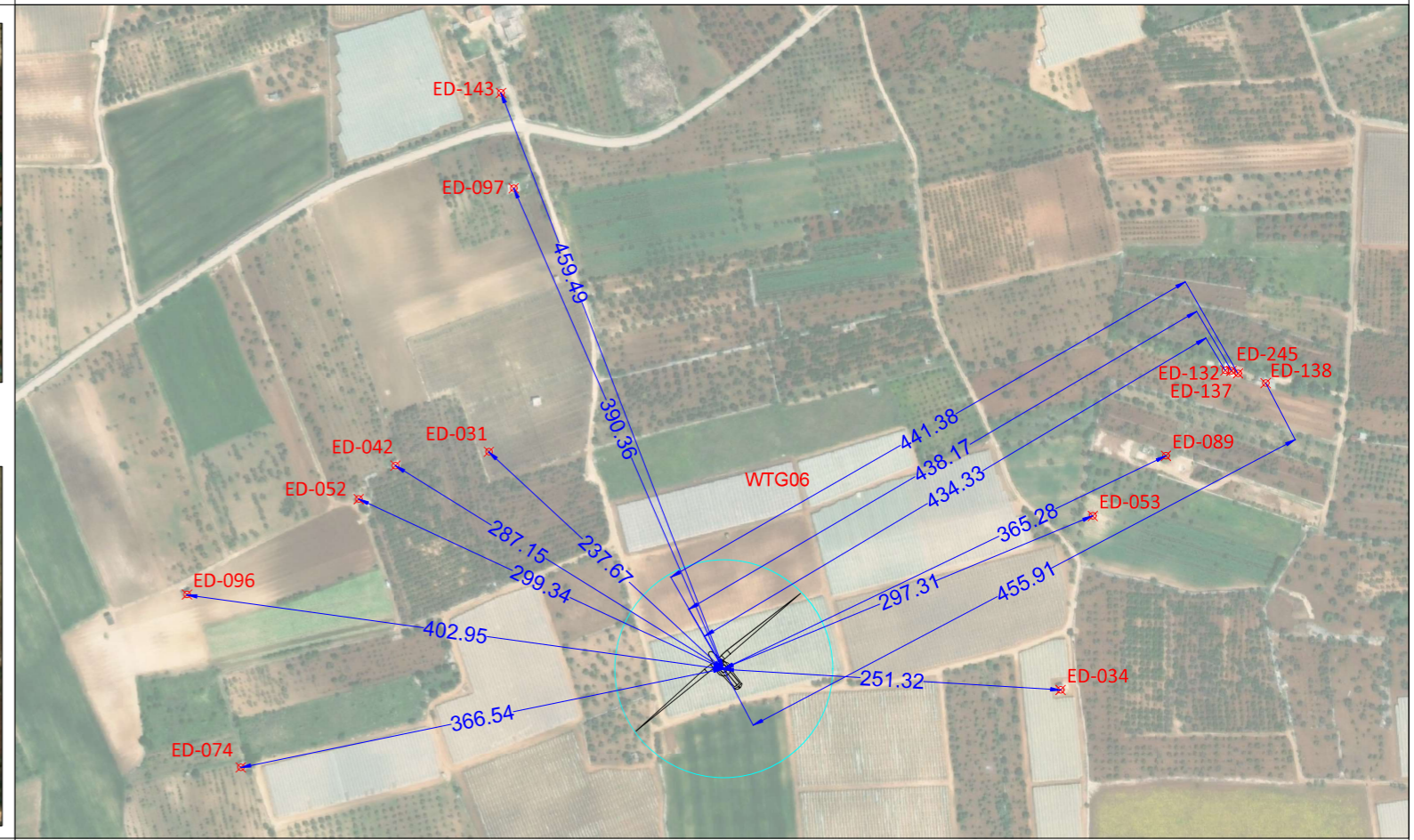

Stralcio Ortofoto 1:5000



# EDIFICIO 013 - 035 - 040 - 134

## Comune di CONVERSANO

ED 013: Foglio catastale 72 Particella 166 Sub.1 - Categoria F/3 - Unità in corso di costruzione

ED 134: Foglio catastale 72 Particella 149 Sub.1 - Categoria A/7 - Abitazioni in villini  
Foglio catastale 72 Particella 149 Sub.2 - Categoria C/6 - Stalle, scuderie, rimesse e autorimesse

ED 035: Foglio catastale 72 Particella 170 Sub.1 - Categoria C/2 - Magazzini e locali di deposito

ED 040: Foglio catastale 72 Particella 169 Sub.1 - Categoria C/2 - Magazzini e locali di deposito

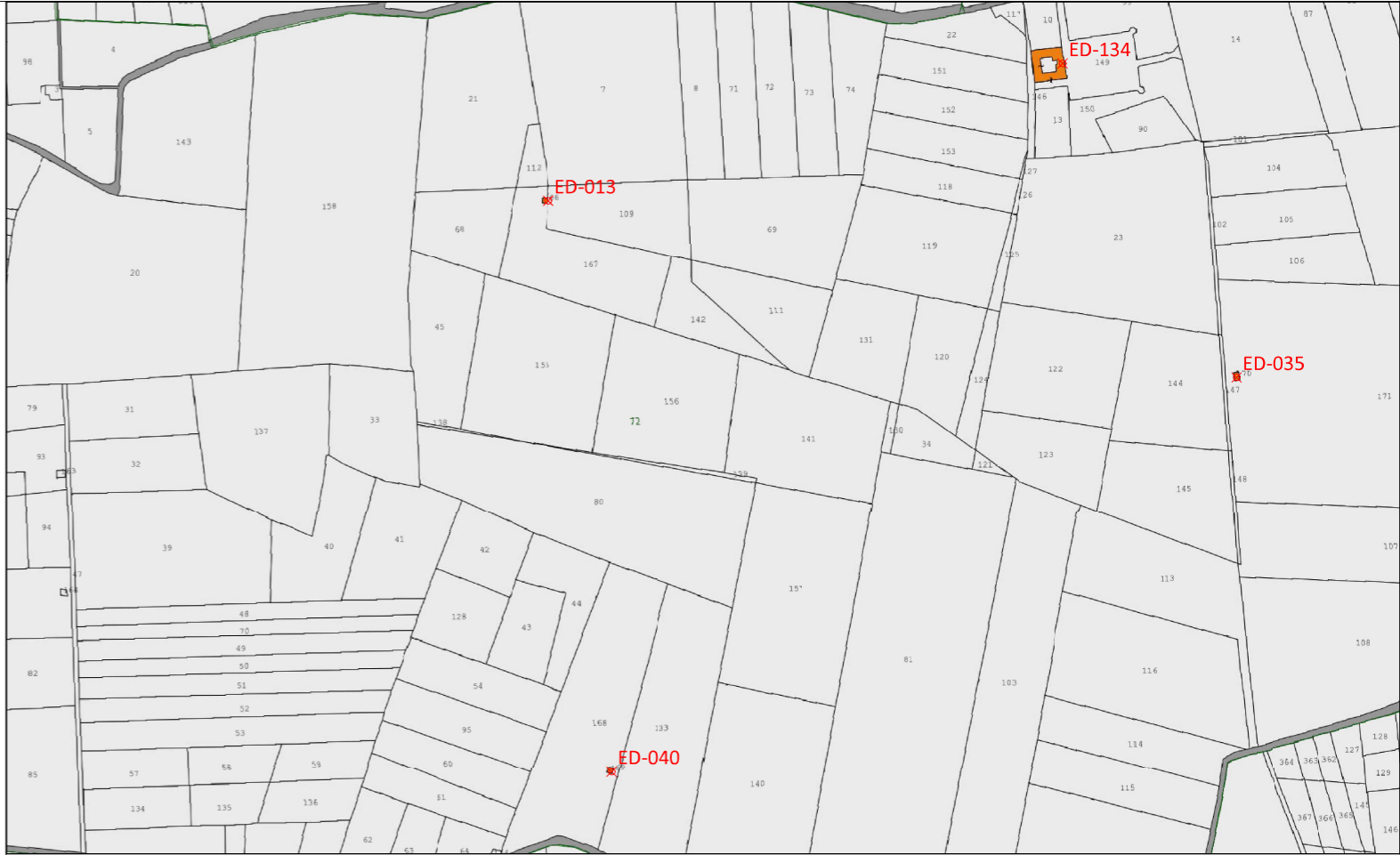

Stralcio catastale 1:5000



Foto recettore ED-143

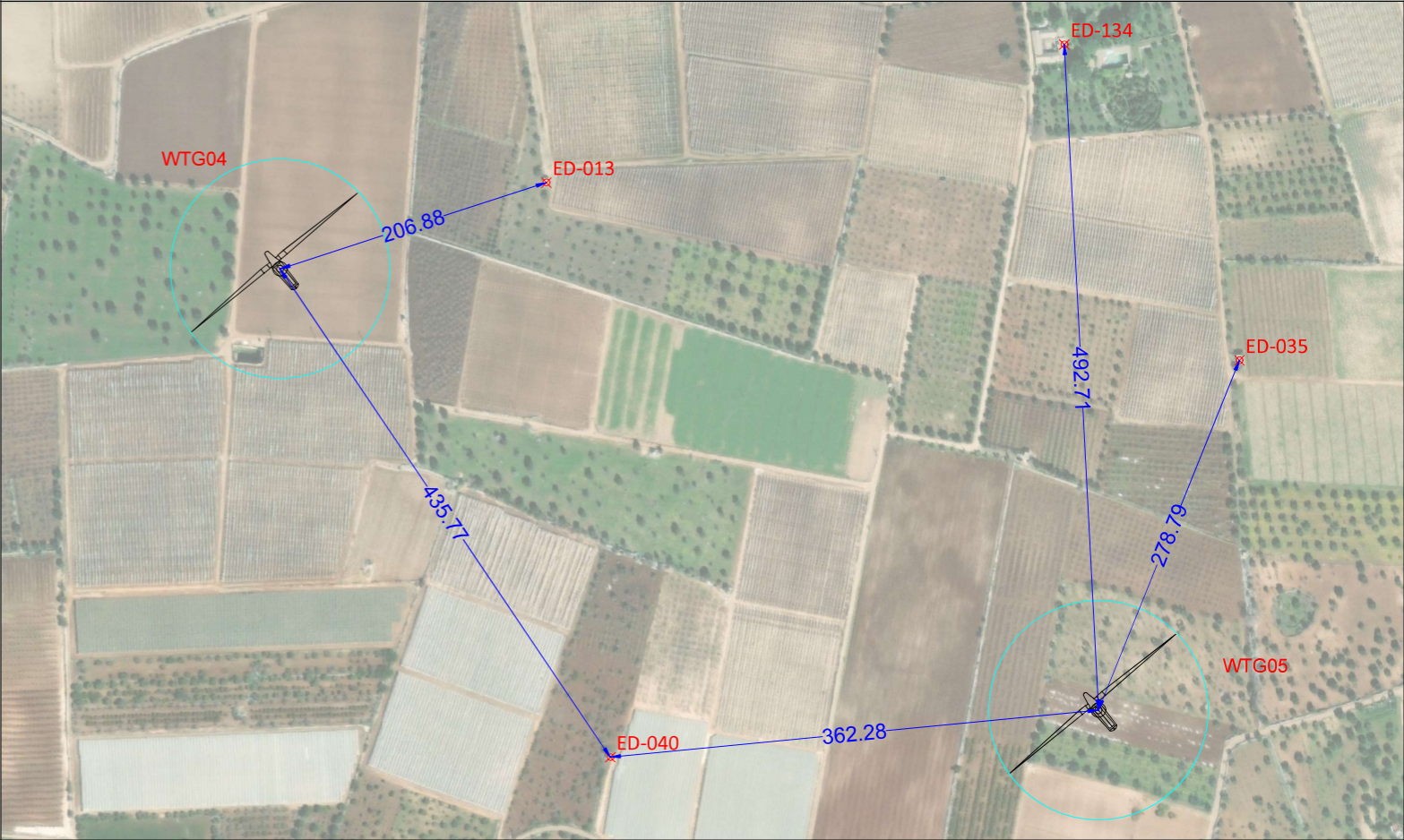

Stralcio Ortofoto 1:5000

Foto recettori



# EDIFICIO 048 - 056 - 083 - 102

## Comune di CONVERSANO

ED 056: Foglio catastale 73 Particella 407 - Categoria F/2 - Unità collabente

ED 102: Foglio catastale 73 Particella 384 - Categoria C/2 - Magazzini e locali di deposito

ED 083: Foglio catastale 73 Particella 387 - Categoria C/2 - Magazzini e locali di deposito

ED 048: Foglio catastale 78 Particella 38 - non presente in catasto



Stralcio catastale 1:5000



Foto recettori

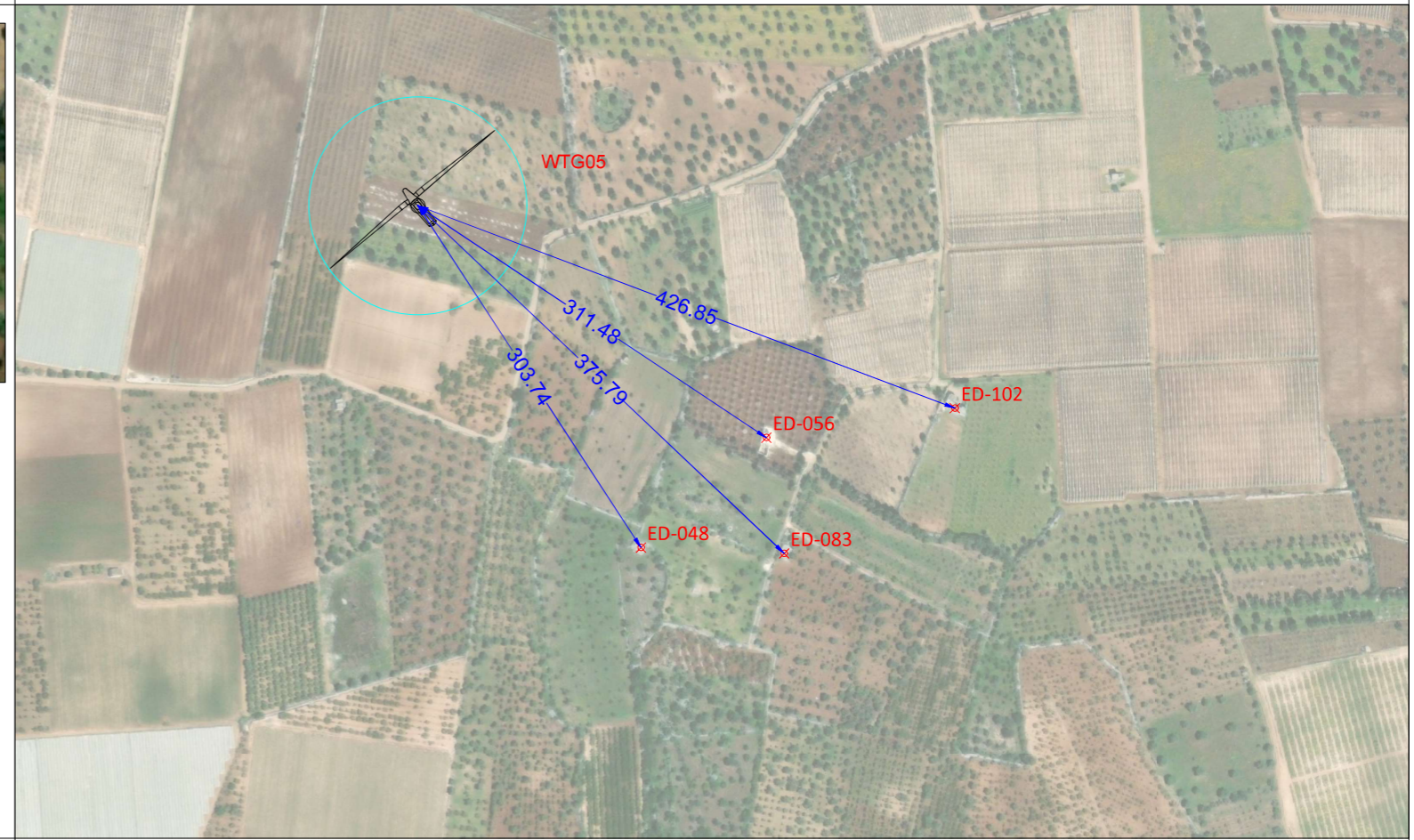

Stralcio Ortofoto 1:5000



# EDIFICIO 061 - 112 - 135 - 151 - 154

**Comune di CONVERSANO**

- ED 112: Foglio catastale 61 Particella 567 Sub.1 - Categoria C/2 - Magazzini e locali di deposito
- ED 135: Foglio catastale 60 Particella 177 - non presente in catasto
- ED 154-151: Foglio catastale 71 Particella 26 Sub.1 - Categoria F/2 - Unità collabente
- ED 061: Foglio catastale 72 Particella 173 - Categoria C/2 - Magazzini e locali di deposito

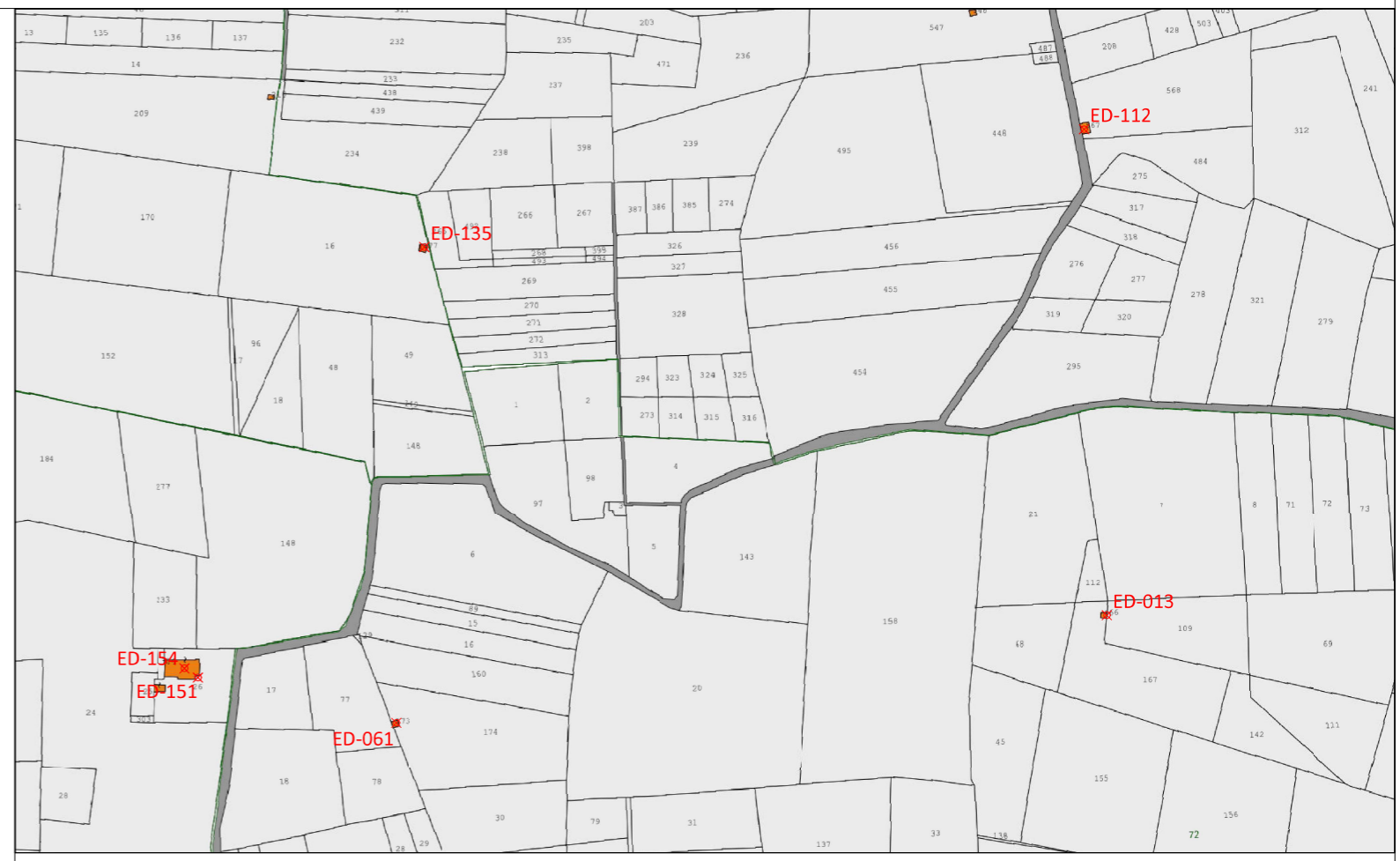

Stralcio catastale 1:5000



Foto recettori ED-151, ED-154



Foto recettori ED-112



Foto recettori

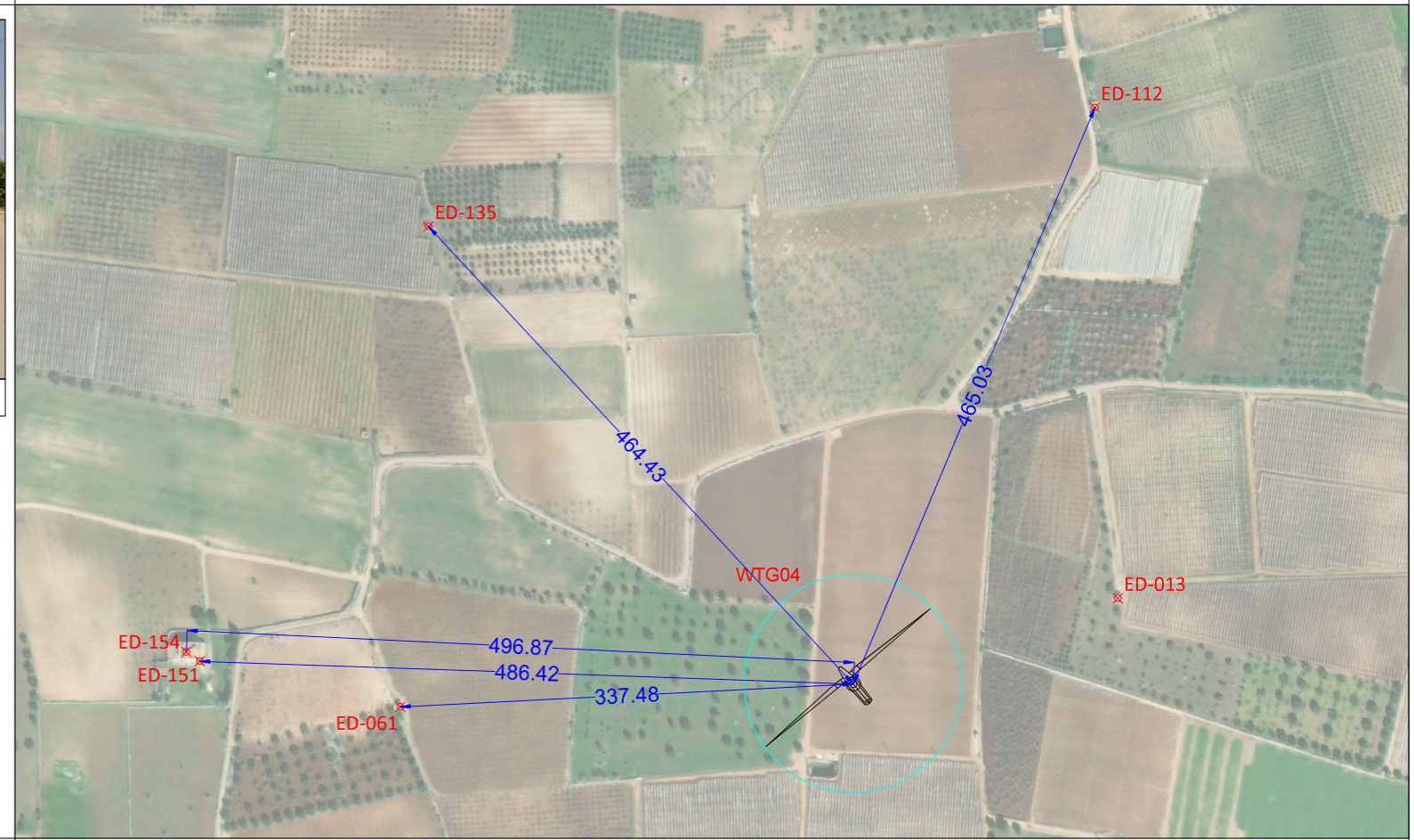

Stralcio Ortofoto 1:5000



# EDIFICIO 010 - 037 - 057 - 077 - 081 - 088 - 114

**Comune di TURI**

- ED 010: Foglio catastale 9 Particella 42 - non presente in catasto
- ED 057: Foglio catastale 9 Particella 32 - non presente in catasto
- ED 037: Foglio catastale 9 Particella 46 Sub.1 - Categoria C/2 - Magazzini e locali di deposito
- ED 114: Foglio catastale 9 Particella 347 Sub.2 - Categoria C/2 - Magazzini e locali di deposito
- ED 077: Foglio catastale 9 Particella 342 Sub.1 - Categoria D/1 - Opifici
- ED 081: Foglio catastale 9 Particella 341 Sub.1 - Categoria C/2 - Magazzini e locali di deposito
- ED 088: Foglio catastale 9 Particella 322 - Categoria D/7 - Fabbricati costruiti o adattati per speciali esigenze di una attività industriale e non suscettibili di destinazione diversa senza radicali trasformazioni



Stralcio catastale 1:5000



Foto recettori



Stralcio Ortofoto 1:5000



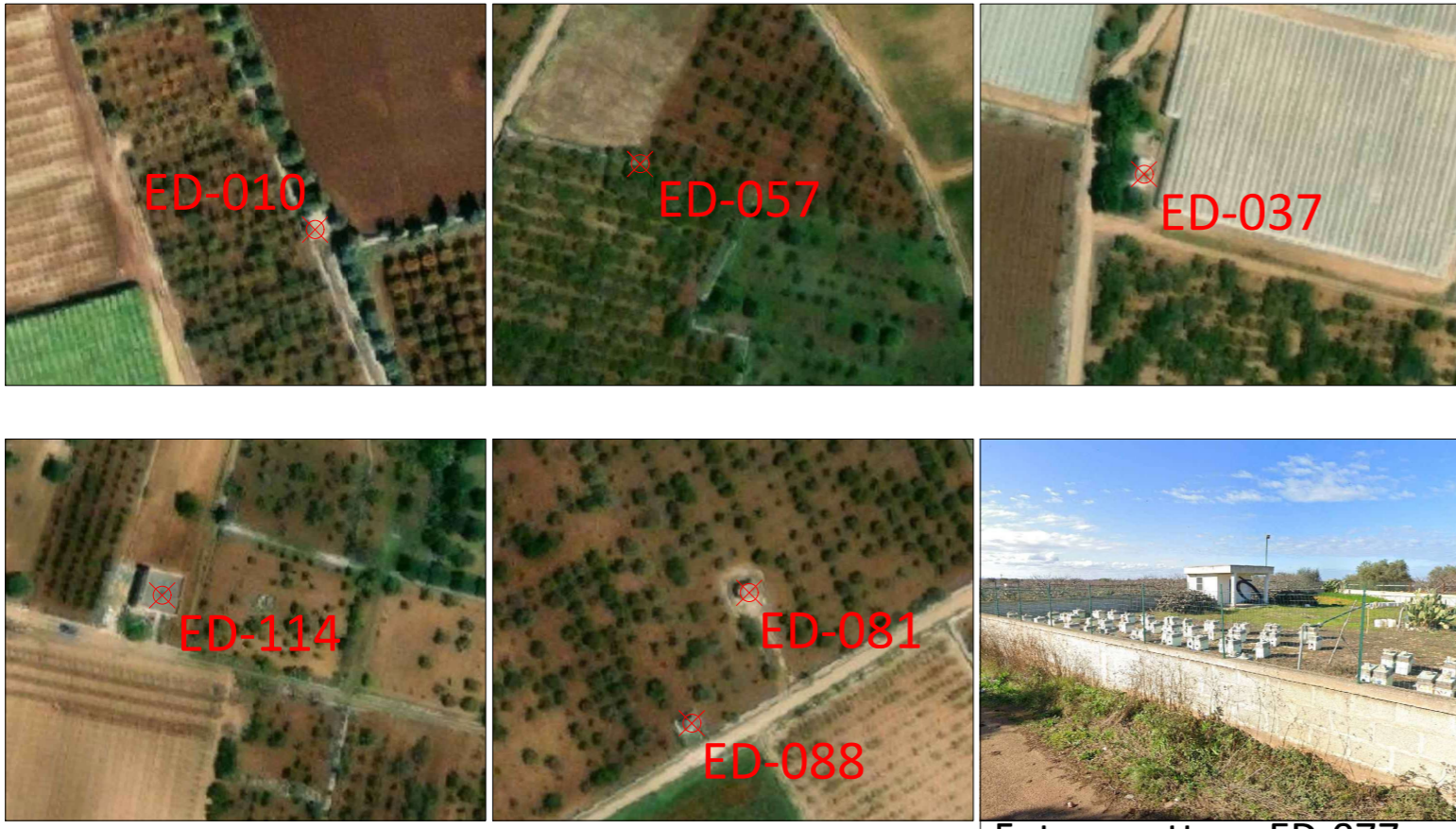
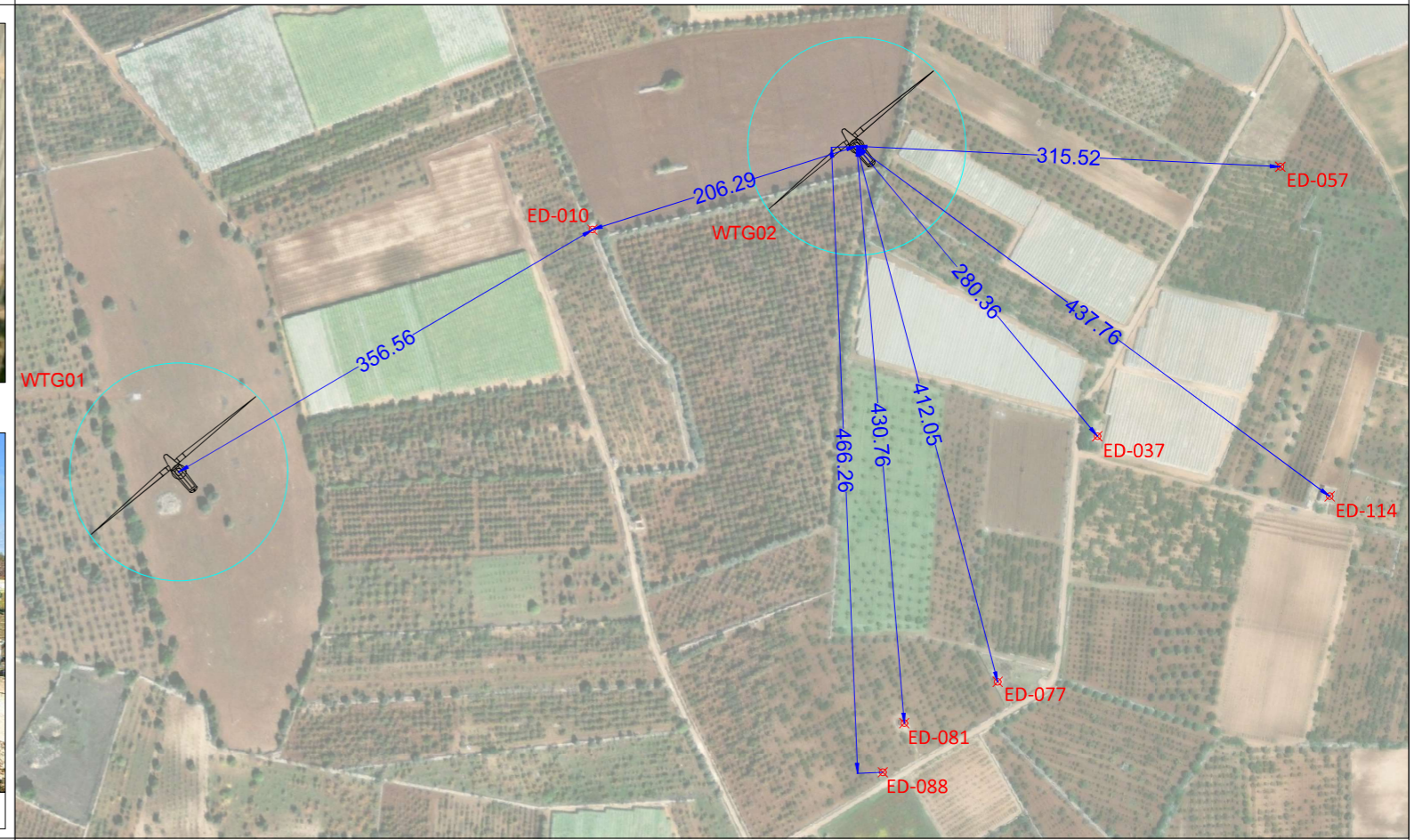



# EDIFICIO B023 - B024 - B026 - B028 - B032 - B033 - B034 - B035 - B036 - B037 - B038 - B039 - B049 - B053 - B054

**Comune di CASAMASSIMA**

ED B023 - B024 - B026 - B032 - - B036 - B037 - B038 - B039 - B053 - B054 :

Foglio catastale 38 Particella 276 Sub.1 - Categoria D/10 - Fabbricati per funzioni produttive connesse alle attività agricole

Foglio catastale 38 Particella 276 Sub.2 - Categoria A/3 - Abitazione di tipo economico

Foglio catastale 38 Particella 276 Sub.3 - Categoria A/3 - Abitazione di tipo economico

Foglio catastale 38 Particella 276 Sub.4 - Categoria F/5 - Lastrico solare

Foglio catastale 38 Particella 276 Sub.5 - Categoria F/5 - Lastrico solare

Foglio catastale 38 Particella 276 Sub.6 - Categoria F/5 - Lastrico solare

ED B024 : Foglio catastale 38 Particella 275 Sub.1 - Categoria C/2 - Magazzini e locali di deposito

ED B028 : Foglio catastale 49 Particella 198 Sub.1 - Categoria F/2 - Unità collabente

ED B033 : Foglio catastale 38 Particella 294 Sub.1 - Categoria F/2 - Unità collabente

ED B034 :Foglio catastale 38 Particella 238 - non presente in catasto

ED B035 :Foglio catastale 38 Particella 220 - non presente in catasto

ED B049 : Foglio catastale 38 Particella 269 - non presente in catasto

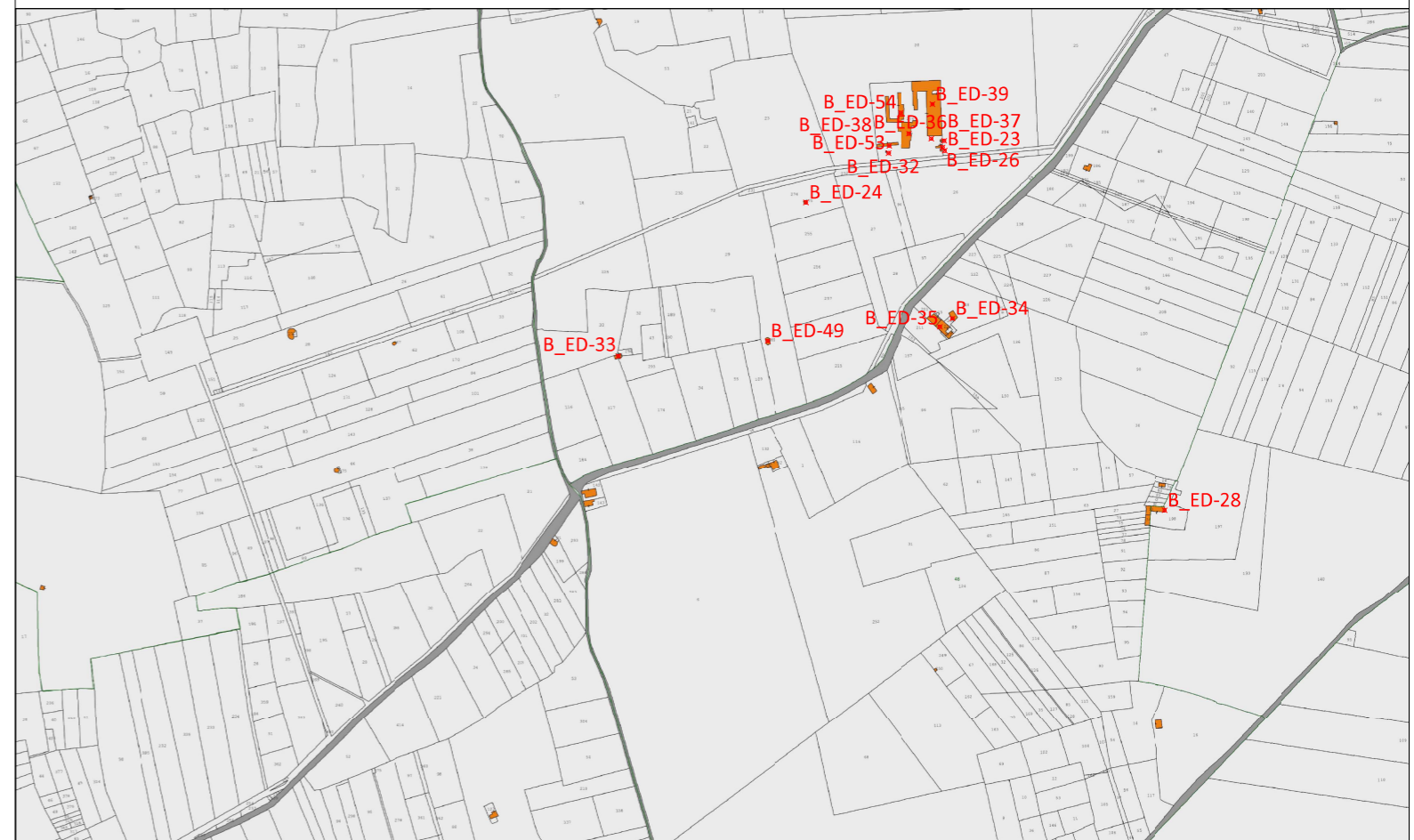

Stralcio catastale 1:10000



Foto recettore B\_ED-35



Foto recettore B\_ED-28

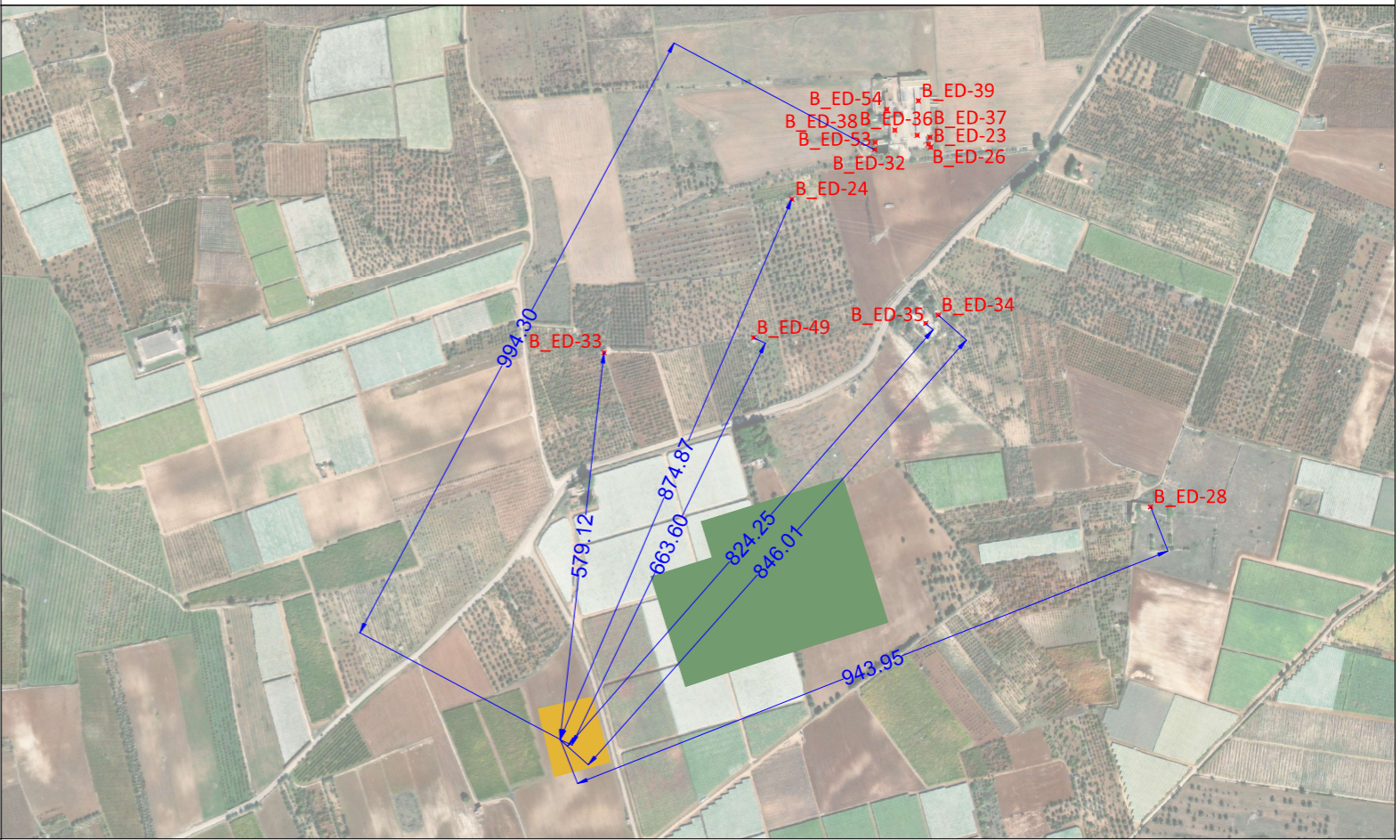

Stralcio Ortofoto 1:10000



Foto recettori



# EDIFICIO 023 - 040 - 043 - 046 - 048 - 052

## Comune di ACQUAVIVA DELLE FONTI

- ED B040 : Foglio catastale 32 Particella 422 Sub.1 - Categoria C/2 - Magazzini e locali di deposito
- ED B052 : Foglio catastale 32 Particella 170 - non presente in catasto
- ED B043 : Foglio catastale 38 Particella 413 - non presente in catasto

## Comune di CASAMASSIMA

- ED B046 : Foglio catastale 57 Particella 604 Sub.1 - Categoria C/2 - Magazzini e locali di deposito
- ED B048 : Foglio catastale 50 Particella 91 - Categoria D/1 - Opifici

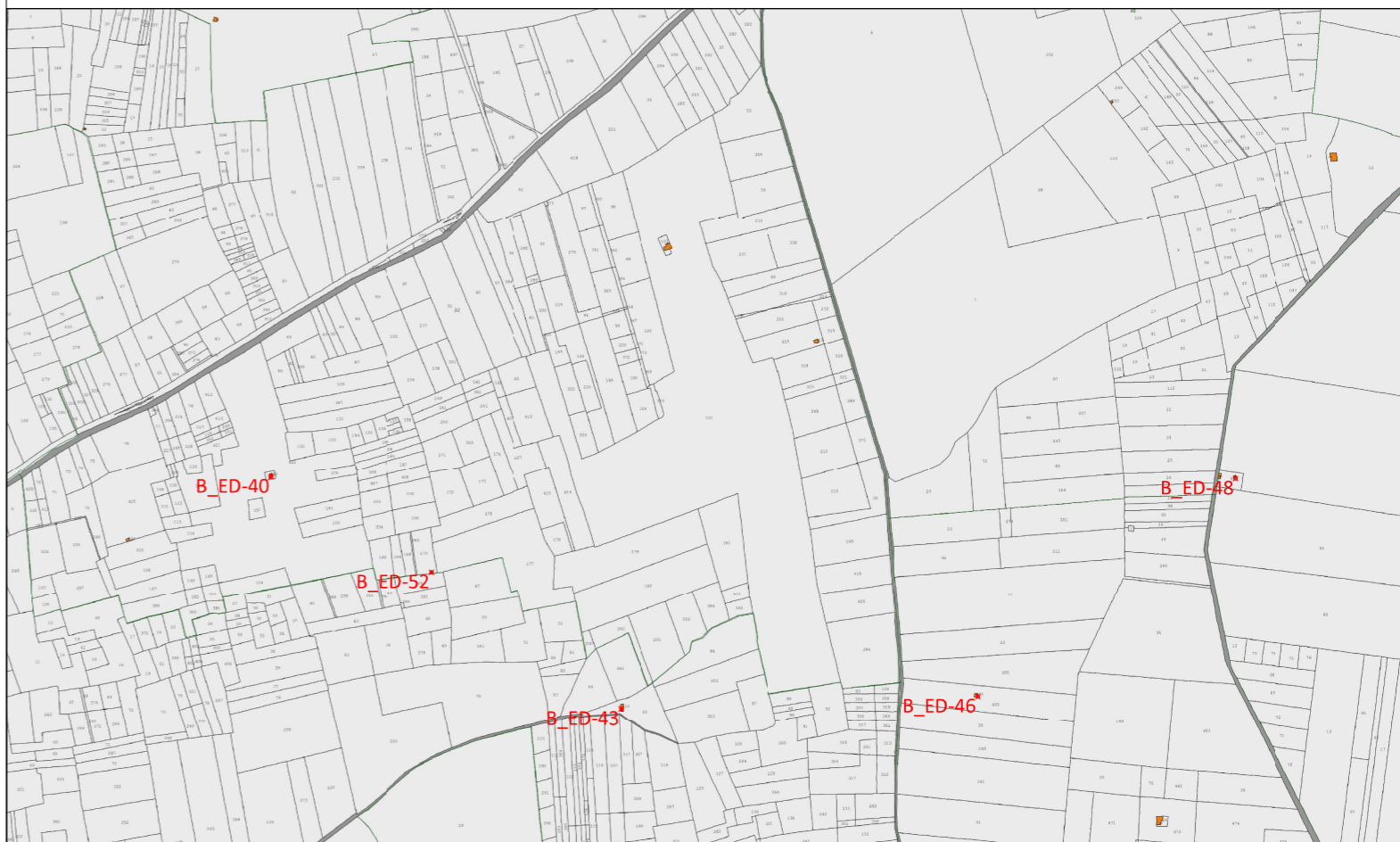

Stralcio catastale 1:10000



Foto recettori

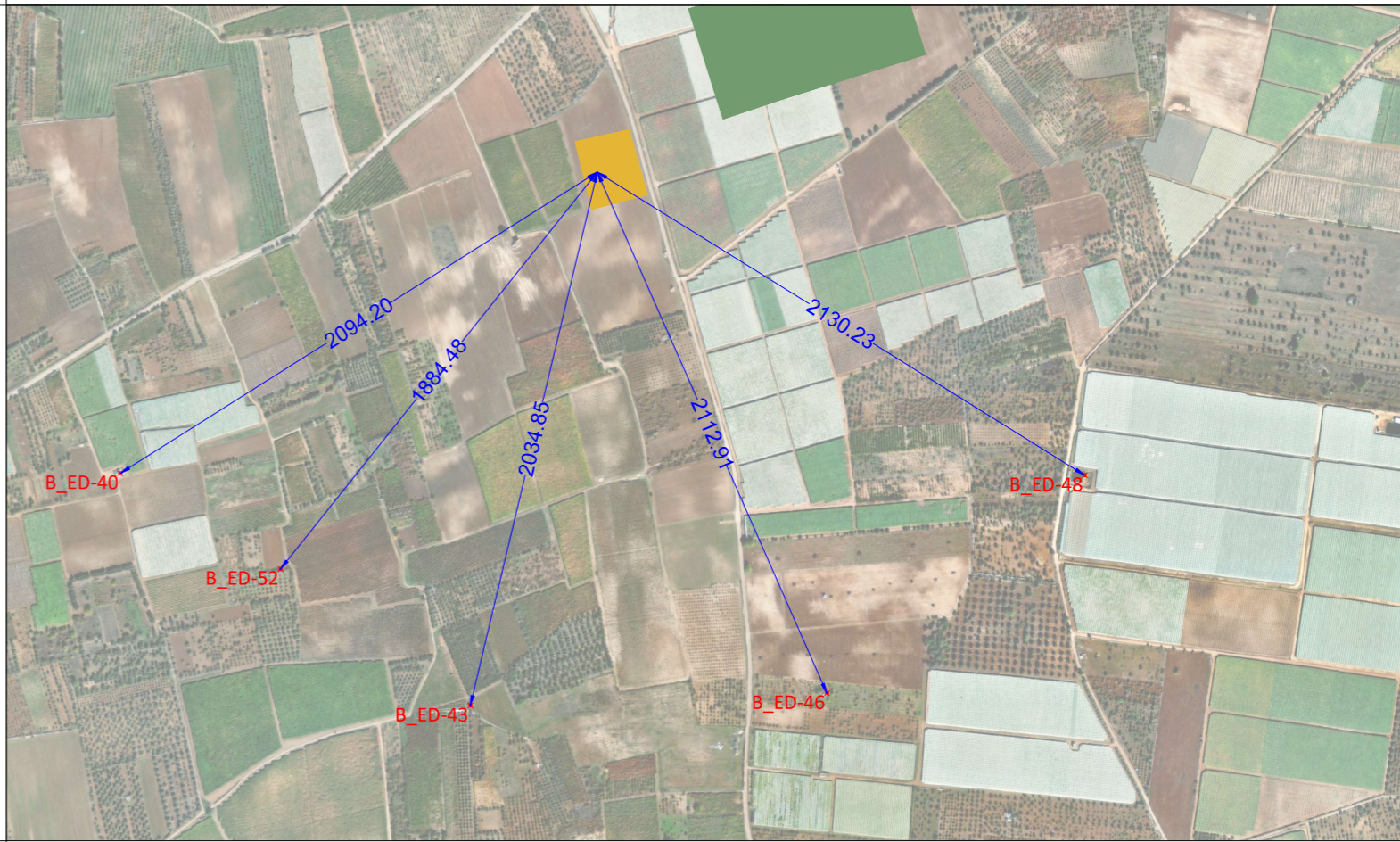

Stralcio Ortofoto 1:10000