



REGIONE PUGLIA



Provincia di Bari (BA)

TURI, RUTIGLIANO, CONVERSANO, CASAMASSIMA ED
ACQUAVIVA DELLE FONTI

OGGETTO

PROGETTO DI IMPIANTO EOLICO DALLA POTENZA DI 40,8 MW, CON SISTEMA DI ACCUMULO DA 30 MW PER UNA POTENZA COMPLESSIVA DI 70,8 MW E RELATIVE OPERE DI CONNESSIONE ALLA RTN, DA REALIZZARSI NEI COMUNI DI TURI, RUTIGLIANO, CONVERSANO, CASAMASSIMA ED ACQUAVIVA DELLE FONTI (BA)

COMMITTENTE



BayWa r.e.

OCEANO RINNOVABILI Srl
Largo Augusto, 3
Cap: 20122
Milano (MI)
PEC/mail: oceanorinnovabili@legalmail.it

PROGETTAZIONE

Codice Commessa PHEEDRA: 23_22_EO_TUR



PHEEDRA S.r.l. Via Lago di Nemi, 90
74121 - Taranto
Tel. 099.7722302 - Fax 099.9870285
e-mail: info@pheedra.it - web: www.pheedra.it

Direttore Tecnico: **Dott. Ing. Angelo Micolucci**



01	Gennaio 2024	PRIMA EMISSIONE	MS	AM	VS
REV.	DATA	ATTIVITA'	REDATTO	VERIFICATO	APPROVATO

OGGETTO DELL'ELABORATO

RELAZIONE SULLE ESSENZE AGRICOLE DI PREGIO

FORMATO	SCALA	CODICE DOCUMENTO					NOME FILE	FOGLI
		SOC.	DISC.	TIPO DOC.	PROG.	REV.		
A4	-	TUR	AMB	REL	038	01	TUR-AMB-REL-038_01	

Committente: Oceano Rinnovabili Srl Largo Augusto 3 20122 Milano (MI)	PROGETTO DI IMPIANTO EOLICO DALLA POTENZA DI 40,8 MW, CON SISTEMA DI ACCUMULO DA 30 MW PER UNA POTENZA COMPLESSIVA DI 70,8 MW E RELATIVE OPERE DI CONNESSIONE ALLA RTN, DA REALIZZARSI NEI COMUNI DI TURI, RUTIGLIANO E CONVERSANO, CASAMASSIMA ED ACQUAVIVA DELLE FONTI (BA)	Nome del file: <p style="text-align: right;">TUR-AMB-REL-038_01</p>
---	--	---

SOMMARIO

1.	PREMESSA	2
2.	IL PARCO EOLICO IN PROGETTO	3
2.1.	UBICAZIONE DELLE OPERE	3
3.	INDIVIDUAZIONE PRODUZIONI AGRICOLE DI QUALITÀ	6
3.1.	PERIMETRAZIONE ZONE INFETTE DA XYLELLA FASTIDIOSA	12
4.	CONCLUSIONI	13

Committente: Oceano Rinnovabili Srl Largo Augusto 3 20122 Milano (MI)	PROGETTO DI IMPIANTO EOLICO DALLA POTENZA DI 40,8 MW, CON SISTEMA DI ACCUMULO DA 30 MW PER UNA POTENZA COMPLESSIVA DI 70,8 MW E RELATIVE OPERE DI CONNESSIONE ALLA RTN, DA REALIZZARSI NEI COMUNI DI TURI, RUTIGLIANO E CONVERSANO, CASAMASSIMA ED ACQUAVIVA DELLE FONTI (BA)	Nome del file: <p style="text-align: right;">TUR-AMB-REL-038_01</p>
---	---	---

1. PREMESSA

La presente relazione descrive un “Parco Eolico” per la produzione di energia elettrica da fonte rinnovabile di tipo eolica, e la conseguente immissione dell’energia prodotta, attraverso la dedicata rete di connessione, sino alla Rete di Trasmissione Nazionale.

Il progetto riguarda la realizzazione di un impianto eolico composto da 6 aerogeneratori ognuno da 6,8 MW da installare nei comuni di Turi, Rutigliano e Conversano (BA), nella località “Cisterne”, con opere di connessione ricadenti nei medesimi comuni e anche nei comini di Casamassima e Acquaviva delle Fonti (BA), commissionato dalla società **Oceano Rinnovabili S.r.l.** Inoltre, il progetto prevede la realizzazione di un impianto di accumulo Bess con Tecnologia Tesla o similari da 30 MW ed una cabina utente 36 kV.

In dettaglio le opere da autorizzare sono:

- n° 6 aerogeneratori da 6,8 MW – Modello V (Vestas) 162 - 6,8 con altezza al mozzo 119 m e diametro 162 m per una potenza totale pari a 40,8 MW;
- opere di fondazione degli aerogeneratori;
- n° 6 piazzole temporanee di montaggio con adiacenti piazzole di stoccaggio;
- n° 6 piazzole definitive per l’esercizio e la manutenzione degli aerogeneratori e piste di accesso;
- Cavidotto interrato per il collegamento tra gli aerogeneratori, tra questi e la cabina utente a 36 kV;
- Cavidotto interrato per il collegamento tra la cabina di campo dell’impianto BESS e la cabina utente a 36 kV;
- Cavidotto interrato per il collegamento della cabina utente a 36 kV e lo stallo predisposto nella Futura Stazione Elettrica (SE) di trasformazione della RTN a 380/150/36 kV;
- Cabina utente a 36 kV ubicata in agro Acquaviva delle Fonti (BA);
- Impianto di accumulo Bess con Tecnologia Tesla o similari da 30 MW;
- Cabina di campo a servizio dell’impianto BESS;
- Una linea in fibra ottica che collega tra di loro gli aerogeneratori e la stazione elettrica di trasformazione per il telecontrollo del parco eolico;
- Futura Stazione Elettrica (SE) di trasformazione della RTN a 380/150/36 kV da inserire in entra-esce alla linea RTN a 380 kV “Andria – Brindisi Sud ST”;
- Elettrodotto aereo a 380 kV dalla nuova SE della RTN fino alla linea RTN a 380 kV “Andria – Brindisi Sud ST”, e relative opere di connessione alla stessa linea 380 kV per realizzare l’entra-esce.

Gli aerogeneratori saranno collegati tra di loro mediante un cavidotto interrato che collegherà l’impianto al Futura Stazione elettrica RTN prevista sul territorio di Casamassima (BA).

La presente relazione è relativa all’individuazione di eventuali produzioni agricole di qualità che vengono eseguite nell’area d’intervento di un impianto eolico per la produzione di energia elettrica da fonte rinnovabile, comprensivo di opere di connessione alla Rete di Trasmissione Nazionale, ancora in fase di progettazione.

PHEEDRA Srl Servizi di Ingegneria Integrata Via Lago di Nemi, 90 74121 – Taranto (Italy) Tel. +39.099.7722302 – Fax: +39.099.9870285 Email: info@pheedra.it – web: www.pheedra.it	RELAZIONE SULLE ESSENZE AGRICOLE DI PREGIO	Pag. 2 di 14
---	--	---------------------

Committente: Oceano Rinnovabili Srl Largo Augusto 3 20122 Milano (MI)	PROGETTO DI IMPIANTO EOLICO DALLA POTENZA DI 40,8 MW, CON SISTEMA DI ACCUMULO DA 30 MW PER UNA POTENZA COMPLESSIVA DI 70,8 MW E RELATIVE OPERE DI CONNESSIONE ALLA RTN, DA REALIZZARSI NEI COMUNI DI TURI, RUTIGLIANO E CONVERSANO, CASAMASSIMA ED ACQUAVIVA DELLE FONTI (BA)	Nome del file: <p style="text-align: right;">TUR-AMB-REL-038_01</p>
---	---	---

2. IL PARCO EOLICO IN PROGETTO

Il progetto prevede l'installazione di 6 aerogeneratori di potenza nominale unitaria pari a 6,8 MW, per una capacità complessiva di 40,8 MW.

Gli aerogeneratori, denominati con le sigle WTG01, WTG02 ricadono nel comune di Turi, la WTG03 ricade nel comune di Rutigliano ed infine le WTG04, WTG05, WTG06 ricadono sul territorio di Conversano (BA).

Il progetto del parco eolico prevede, per la consegna dell'energia elettrica prodotta, una rete elettrica in cavo interrato, per il collegamento tra gli aerogeneratori e la Futura Stazione Elettrica RTN di Terna S.p.a. prevista nel comune di Casamassima (BA).

La connessione elettrica tra gli aerogeneratori sarà garantita dalla realizzazione di un cavidotto interrato.

Il progetto prevede inoltre la realizzazione di opere di infrastrutture elettriche e civili che consentiranno l'immissione in rete dell'energia prodotta dal suddetto parco. In particolare, tali opere consistono in:

- nuove viabilità di accesso alle WTG realizzate in Macadam;
- rete elettrica in cavo interrato di collegamento tra gli aerogeneratori costituenti il campo eolico e la Stazione di Trasformazione Terna;
- una cabina di trasformazione
- un impianto di accumulo Bess Substation.

Le aree d'impianto sono servite dalla viabilità esistente costituita da strade statali, provinciali, comunali e da strade interpoderali e sterrate.

L'accesso alle torri è garantito in particolare dalle stradi:

- SP 65 – Strada Provinciale Casamassima – Conversano
- Viale Gravello Bassi
- Strada Comunale Cisterna
- Strade comunali

e tramite viabilità di servizio esistenti ed eventualmente da adeguare o realizzare. La viabilità da realizzare non prevede opere di impermeabilizzazione. Sono inoltre previste piazzole in prossimità degli aerogeneratori.

La viabilità da realizzare non prevede opere di impermeabilizzazione, in quanto realizzate in misto stabilizzato di cava (Macadam). Con la stessa tecnologia costruttiva saranno, inoltre previste piazzole per il montaggio degli aerogeneratori.

Per la costruzione degli aerogeneratori è prevista la realizzazione di piazzole temporanee per lo stoccaggio e il montaggio. Tali aree saranno dismesse e ripristinate nella condizione ante-operam.

2.1. UBICAZIONE DELLE OPERE

Il parco eolico in oggetto si sviluppa all'interno dei territori comunali di Turi, Rutigliano e Conversano (BA), nella località "Cisterne".

PHEEDRA Srl Servizi di Ingegneria Integrata Via Lago di Nemi, 90 74121 – Taranto (Italy) Tel. +39.099.7722302 – Fax: +39.099.9870285 Email: info@pheedra.it – web: www.pheedra.it	RELAZIONE SULLE ESSENZE AGRICOLE DI PREGIO	Pag. 3 di 14
---	--	---------------------

Committente: Oceano Rinnovabili Srl Largo Augusto 3 20122 Milano (MI)	PROGETTO DI IMPIANTO EOLICO DALLA POTENZA DI 40,8 MW, CON SISTEMA DI ACCUMULO DA 30 MW PER UNA POTENZA COMPLESSIVA DI 70,8 MW E RELATIVE OPERE DI CONNESSIONE ALLA RTN, DA REALIZZARSI NEI COMUNI DI TURI, RUTIGLIANO E CONVERSANO, CASAMASSIMA ED ACQUAVIVA DELLE FONTI (BA)	Nome del file: <p style="text-align: right;">TUR-AMB-REL-038_01</p>
---	---	---



Figura 1 - Inquadramento su Ortofoto

Gli elementi più vicini agli agglomerati urbani distano circa 5 km dal centro urbano del Comune di Rutigliano (BA), circa 3,2 km dal centro urbano del Comune di Conversano (BA) e circa 2,5 km dal centro urbano del Comune di Turi (BA) in linea d'aria.

L'impianto eolico verrà realizzato in aree agricole, adibite a seminativo, prive di elementi di naturalità quali elementi arborei o arbustivi e comunque da vegetazione spontanea. L'adeguamento delle strade o la loro nuova realizzazione non prevede l'espianto di alberi o la modifica di eventuali muretti a secco.

La potenza elettrica nominale sviluppabile dall'Impianto Eolico sarà quindi pari a circa 40,8 MW.

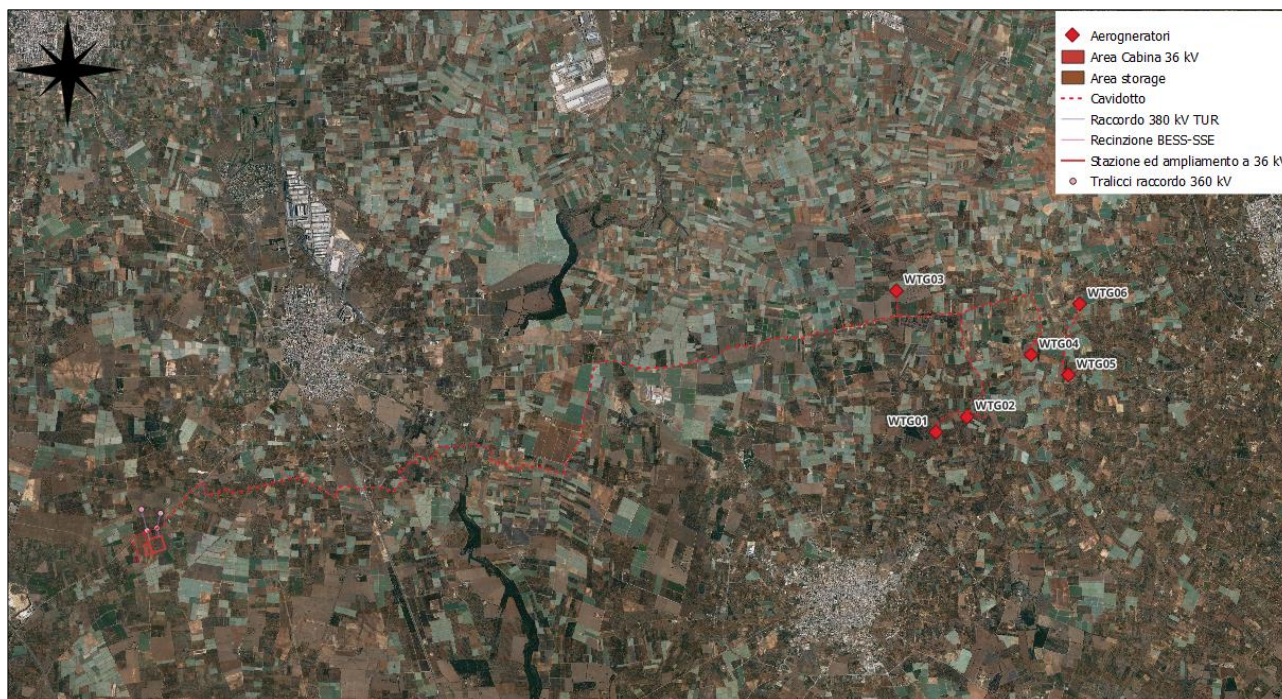
La precisa localizzazione del sito si evince dagli allegati elaborati cartografici TUR-CIV-TAV-003 - Inquadramento geografico e TUR-CIV-TAV-004 - Inquadramento territoriale.



Figura 2 – Stralcio Inquadramento Geografico



Figura 3 - Stralcio Inquadramento Territoriale

Committente: Oceano Rinnovabili Srl Largo Augusto 3 20122 Milano (MI)	PROGETTO DI IMPIANTO EOLICO DALLA POTENZA DI 40,8 MW, CON SISTEMA DI ACCUMULO DA 30 MW PER UNA POTENZA COMPLESSIVA DI 70,8 MW E RELATIVE OPERE DI CONNESSIONE ALLA RTN, DA REALIZZARSI NEI COMUNI DI TURI, RUTIGLIANO E CONVERSANO, CASAMASSIMA ED ACQUAVIVA DELLE FONTI (BA)	Nome del file: <p style="text-align: right;">TUR-AMB-REL-038_01</p>
---	---	---

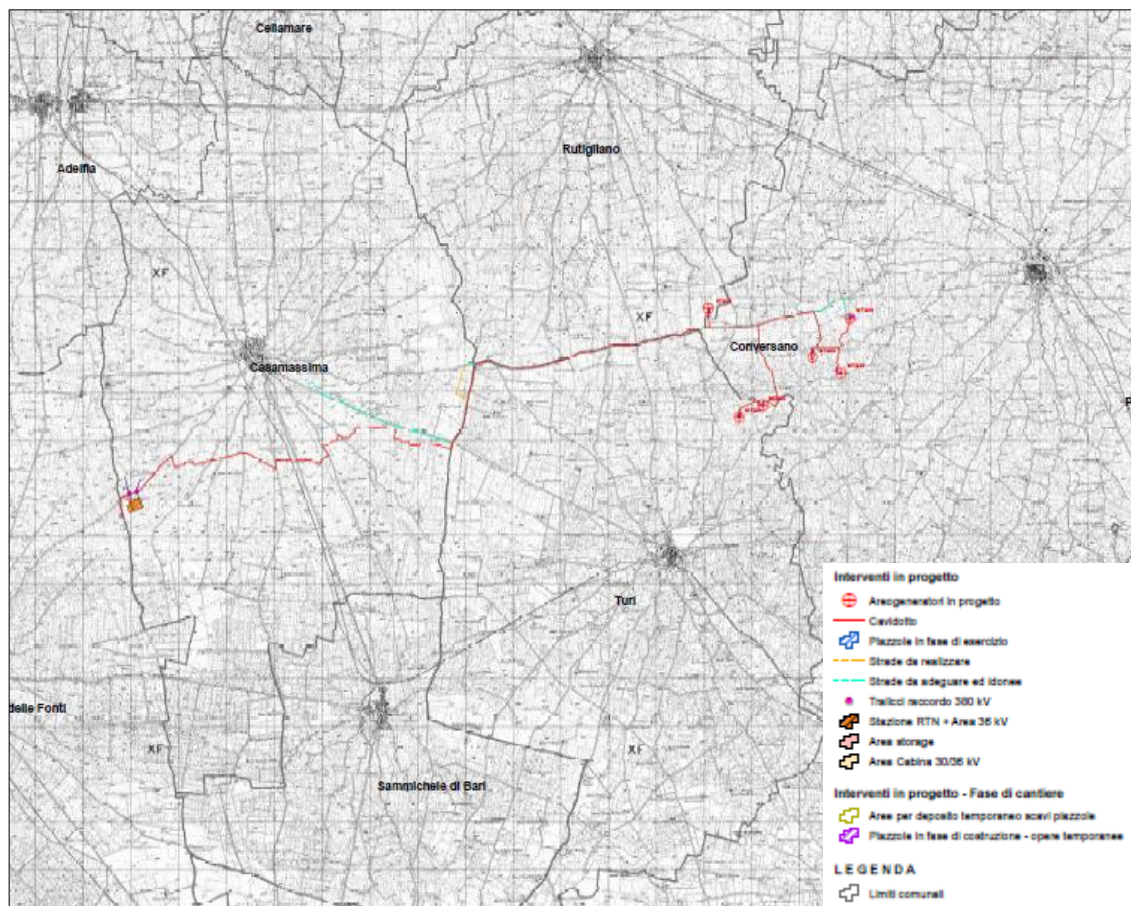
3. INDIVIDUAZIONE PRODUZIONI AGRICOLE DI QUALITÀ

In Puglia esistono diverse produzioni di qualità, in particolare si fa riferimento alla filiera vitivinicola, alla filiera olivicola da olio e a quella lattiero-casearia, inoltre sono presenti altre produzioni di qualità, come quelle relative all'agricoltura biologica, biodinamica e a quella certificata con marchio Prodotti di Qualità Puglia.

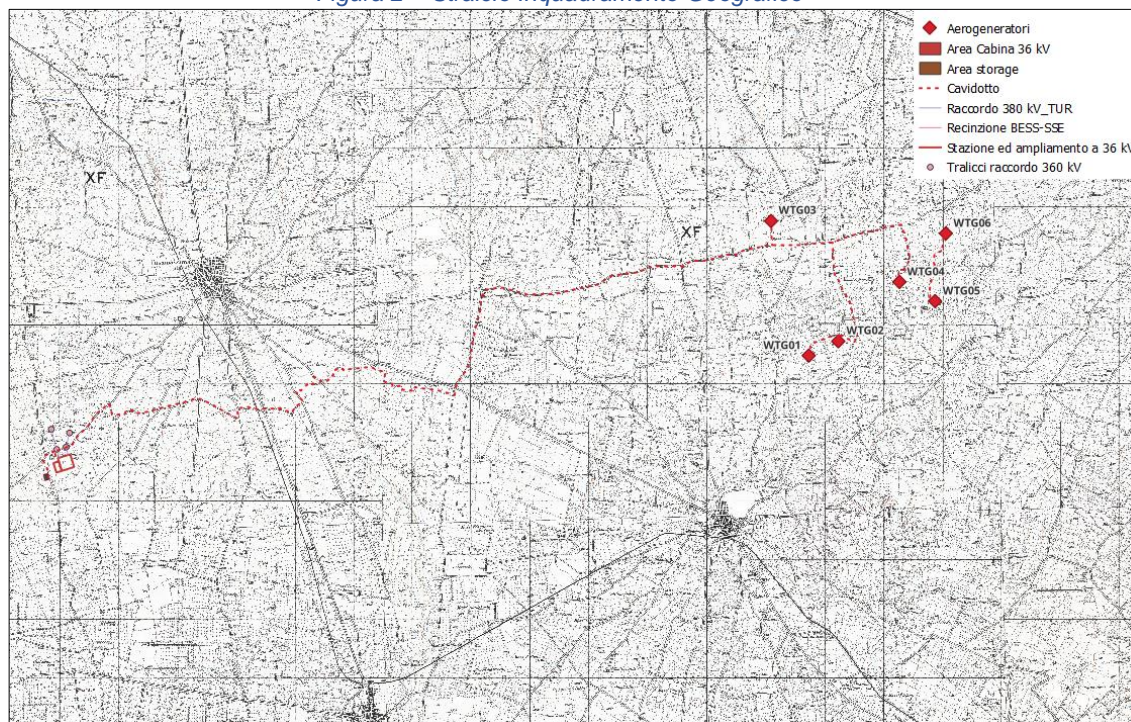
Tali produzioni non possono essere prese in considerazione nello specifico, visto che non sono legate puntualmente ad uno specifico territorio, ma interessano vaste aree territoriali.

I territori comunali di Turi, Conversano e Rutigliano (BA) ricadono in diversi comprensori territoriali a seconda che si parli di prodotti DOC, IGT e DOP.

Si ricordano gli acronimi:

- D.O.C. Denominazione di Origine Controllata
- D.O.C.G. Denominazione di Origine Controllata e Garantita
- I.G.T. Indicazione Geografica Tipica;
- I.G.P. Indicazione Geografica Protetta;
- D.O.P. Denominazione di Origine Protetta.

In realtà i DOC e DOCG a livello europeo sono confluiti nella più ampia famiglia delle DOP.

Solo in Italia e solo per i vini è possibile utilizzare alternativamente IGT e IGP, mentre a livello europeo è riconosciuta solo la denominazione IGP. Ogni prodotto è regolato da un disciplinare approvato dal Ministero delle Politiche Agricole e Forestali, di cui le Regioni prendono atto.



Committente: Oceano Rinnovabili Srl Largo Augusto 3 20122 Milano (MI)	PROGETTO DI IMPIANTO EOLICO DALLA POTENZA DI 40,8 MW, CON SISTEMA DI ACCUMULO DA 30 MW PER UNA POTENZA COMPLESSIVA DI 70,8 MW E RELATIVE OPERE DI CONNESSIONE ALLA RTN, DA REALIZZARSI NEI COMUNI DI TURI, RUTIGLIANO E CONVERSANO, CASAMASSIMA ED ACQUAVIVA DELLE FONTI (BA)	Nome del file: <p style="text-align: right;">TUR-AMB-REL-038_01</p>
---	--	---

Le produzioni di qualità che interessano la zona d'intervento sono:

- Caciocavallo Silano DOP
- Olio extra-vergine di oliva Terre di Bari DOP

e dei vini DOC, DOGC e IGT, quali:

- Aleatico di Puglia DOC
- Gioia del Colle DOC
- Martina Franca DOC
- Murgia IGT
- Puglia IGT
- Valle d'Itria IGT

Al riguardo, si evidenzia che la realizzazione dell'impianto eolico (aree di cantiere e nuove strade) non interesserà aree caratterizzate dalla presenza di oliveti e/o vigneti i cui prodotti potrebbero essere impiegati nelle produzioni di qualità.

Nelle aree dove verranno installati gli aerogeneratori, in quella dove verrà realizzata la sottostazione elettrica, della BESS, e nel buffer di 500 dagli stessi, attualmente, la maggior parte delle aree risultano caratterizzate dalla presenza di vigneti, oliveti e frutteti (ciliegie). Più rari i seminativi avvicendati, le cui colture praticate risultano essere il grano duro in rotazione con orzo, leguminose, orticole, girasole e maggese. Attualmente i terreni a seminativi avvicendati, si presentano alcuni con coltivazioni in atto, altri sottoposti a lavorazione e altri ancora con vegetazione erbacea post-culturale (maggese).

L'economia della zona è imperniata sull'agricoltura e in particolare sulla cerasicoltura. Turi infatti è leader nella produzione della qualità Ciliegia Ferrovia, una varietà particolarmente apprezzata all'estero per il suo ottimo sapore e per le sue doti di "durezza" che la rendono esportabile anche a lunga distanza. Altre coltivazioni risultano essere quelle del mandorlo, dell'olivo e della vite sia per l'uva da tavola sia per la produzione di vino.

Relativamente agli alberi di olivo presenti nelle aree di realizzazione delle strade di accesso degli aerogeneratori e in quelle delle aree di montaggio e della logistica di cantiere si procederà all'espianto e successivamente, al termine dei lavori, al reimpianto, che avverrà in corrispondenza degli stessi siti o comunque nell'ambito delle stesse aree, previo stoccaggio intermedio in siti temporanei. Prima dell'espianto sarà necessario attuare misure per l'accertamento dello stato sanitario delle piante soggette alle operazioni e attuare azioni di profilassi.

Sulle piante di olivo presenti nelle aree di ingombro aereo delle pale durante il trasporto saranno effettuate, solo se strettamente necessario, delle potature di riduzione della chioma. La realizzazione delle strutture del progetto non coinvolgerà gli olivi attualmente registrati nell'Elenco degli olivi monumentali di cui all'art. 5 della Legge n. 14 del 4 giugno 2007. Relativamente ai vigneti presenti nelle aree di cantiere, gli stessi saranno espantati e reimpiantati in corrispondenza delle stesse aree o in quelle limitrofe.

Committente: Oceano Rinnovabili Srl Largo Augusto 3 20122 Milano (MI)	PROGETTO DI IMPIANTO EOLICO DALLA POTENZA DI 40,8 MW, CON SISTEMA DI ACCUMULO DA 30 MW PER UNA POTENZA COMPLESSIVA DI 70,8 MW E RELATIVE OPERE DI CONNESSIONE ALLA RTN, DA REALIZZARSI NEI COMUNI DI TURI, RUTIGLIANO E CONVERSANO, CASAMASSIMA ED ACQUAVIVA DELLE FONTI (BA)	Nome del file: <p style="text-align: right;">TUR-AMB-REL-038_01</p>
---	--	---



Figura 4 - Carta dell'uso del suolo

WTG 01	Piazzola di esercizio	Strade	Aree di cantiere
seminativo	seminativo	seminativo, ciliegeto	seminativo, oliveto
WTG 02			
seminativo	seminativo	seminativo, ciliegeto	seminativo, oliveto
WTG 03			
seminativo	seminativo	seminativo	seminativo
WTG 04			
seminativo	seminativo	seminativo, strada	seminativo
WTG 05			
ciliegeto	ciliegeto	ciliegeto	ciliegeto
WTG 06			
seminativo	seminativo	seminativo, strada	seminativo, vigneto

SE Terna	Seminativo, oliveto, vigneto
Bess e cabina utente 36 kV	Seminativo

Committente: Oceano Rinnovabili Srl Largo Augusto 3 20122 Milano (MI)	PROGETTO DI IMPIANTO EOLICO DALLA POTENZA DI 40,8 MW, CON SISTEMA DI ACCUMULO DA 30 MW PER UNA POTENZA COMPLESSIVA DI 70,8 MW E RELATIVE OPERE DI CONNESSIONE ALLA RTN, DA REALIZZARSI NEI COMUNI DI TURI, RUTIGLIANO E CONVERSANO, CASAMASSIMA ED ACQUAVIVA DELLE FONTI (BA)	Nome del file: <p style="text-align: right;">TUR-AMB-REL-038_01</p>
---	--	---

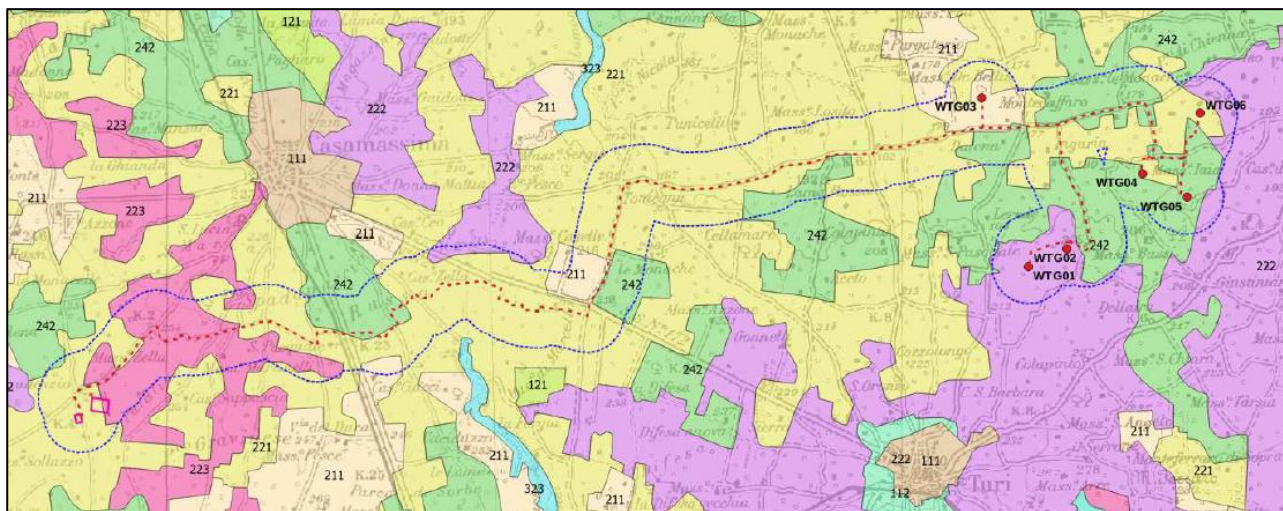
Di seguito i rilievi fotografici in corrispondenza di ciascun aerogeneratore



Figura 5 - Area WTG 01



Figura 6 - Area WTG 02

Committente: Oceano Rinnovabili Srl Largo Augusto 3 20122 Milano (MI)	PROGETTO DI IMPIANTO EOLICO DALLA POTENZA DI 40,8 MW, CON SISTEMA DI ACCUMULO DA 30 MW PER UNA POTENZA COMPLESSIVA DI 70,8 MW E RELATIVE OPERE DI CONNESSIONE ALLA RTN, DA REALIZZARSI NEI COMUNI DI TURI, RUTIGLIANO E CONVERSANO, CASAMASSIMA ED ACQUAVIVA DELLE FONTI (BA)	Nome del file: <p style="text-align: right;">TUR-AMB-REL-038_01</p>
---	--	---



Figura 7 - Area WTG 03



Figura 8 - Area WTG 04

Committente: Oceano Rinnovabili Srl Largo Augusto 3 20122 Milano (MI)	PROGETTO DI IMPIANTO EOLICO DALLA POTENZA DI 40,8 MW, CON SISTEMA DI ACCUMULO DA 30 MW PER UNA POTENZA COMPLESSIVA DI 70,8 MW E RELATIVE OPERE DI CONNESSIONE ALLA RTN, DA REALIZZARSI NEI COMUNI DI TURI, RUTIGLIANO E CONVERSANO, CASAMASSIMA ED ACQUAVIVA DELLE FONTI (BA)	Nome del file: <p style="text-align: right;">TUR-AMB-REL-038_01</p>
---	--	---



Figura 9 - Area WTG 05



Figura 10 - Area WTG 06

Committente: Oceano Rinnovabili Srl Largo Augusto 3 20122 Milano (MI)	PROGETTO DI IMPIANTO EOLICO DALLA POTENZA DI 40,8 MW, CON SISTEMA DI ACCUMULO DA 30 MW PER UNA POTENZA COMPLESSIVA DI 70,8 MW E RELATIVE OPERE DI CONNESSIONE ALLA RTN, DA REALIZZARSI NEI COMUNI DI TURI, RUTIGLIANO E CONVERSANO, CASAMASSIMA ED ACQUAVIVA DELLE FONTI (BA)	Nome del file: <p style="text-align: right;">TUR-AMB-REL-038_01</p>
---	---	---



Figura 11 - Area Bess

Di seguito una planimetria con il posizionamento dei punti di scatto fotografici di ciascun aerogeneratore



Figura 12 - Planimetria punti di scatto fotografici

3.1. PERIMETRAZIONE ZONE INFETTE DA XYLELLA FASTIDIOSA

Relativamente all'accertamento della presenza di eventuali piante infette dal batterio si fa presente che questo **avverrà nella fase esecutiva**, secondo quanto riportato nel D.M. 13 febbraio 2018, art. 14, comma 4 "i lotti di piante specificate sono sottoposti a ispezione visiva ufficiale, campionamento e analisi molecolare svolti secondo metodi di analisi convalidati a livello internazionale", risulterà necessario effettuare le seguenti azioni:

PHEEDRA Srl Servizi di Ingegneria Integrata Via Lago di Nemi, 90 74121 – Taranto (Italy) Tel. +39.099.7722302 – Fax: +39.099.9870285 Email: info@pheedra.it – web: www.pheedra.it	RELAZIONE SULLE ESSENZE AGRICOLE DI PREGIO	Pag. 12 di 14
---	---	---------------

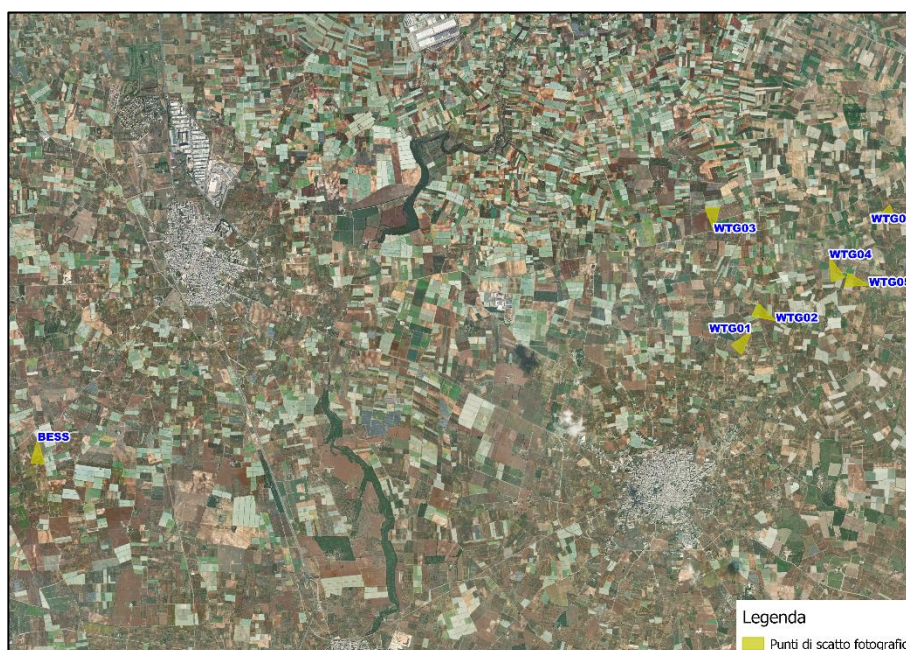
Committente: Oceano Rinnovabili Srl Largo Augusto 3 20122 Milano (MI)	PROGETTO DI IMPIANTO EOLICO DALLA POTENZA DI 40,8 MW, CON SISTEMA DI ACCUMULO DA 30 MW PER UNA POTENZA COMPLESSIVA DI 70,8 MW E RELATIVE OPERE DI CONNESSIONE ALLA RTN, DA REALIZZARSI NEI COMUNI DI TURI, RUTIGLIANO E CONVERSANO, CASAMASSIMA ED ACQUAVIVA DELLE FONTI (BA)	Nome del file: <p style="text-align: right;">TUR-AMB-REL-038_01</p>
---	---	---

- Monitoraggi allo scopo di rilevare eventuali attacchi di fitopatogeni e presenza di sintomi ascrivibili al Complesso del Disseccamento Rapido dell'Olivo;
- Analisi diagnostiche in ottemperanza a quanto riportato DDS 39/21 -Determinazione del Dirigente Sezione Osservatorio Fitosanitario 14 maggio 2021, n. 39 Approvazione delle Procedure di attuazione della sorveglianza, campionamento, analisi di specie vegetali per il contrasto ed il controllo di *Xylella fastidiosa* e applicazione delle misure di estirpazione delle piante infette. In particolare, il punto 9 della parte II dell'Allegato A stabilisce che *“Le piante sintomatiche segnalate come sospette sono oggetto di ispezione, campionamento e georeferenziazione da parte di Ispettori/Agenti fitosanitari dell'Osservatorio”*. Relativamente alle analisi di laboratorio, le stesse devono essere svolte da laboratori ufficiali che operano in nome e per conto dell'autorità competente regionale quali:
 - per lo screening e l'individuazione della presenza della *Xylella fastidiosa*:
- ✓ Dipartimento di Scienze Agro-Ambientale, Chimica e Difesa Vegetale, Sezione Patologia Vegetale Università degli studi di Foggia analisi di screening;
- ✓ Università del Salento – Dipartimento di Scienze e Tecnologie Biologiche e Ambientali, Laboratorio di Fisiologia Vegetale;
- ✓ Centro di Ricerca, Formazione e Sperimentazione in Agricoltura “Basile Caramia”;
- ✓ Istituto Agronomico Mediterraneo di Valenzano con sede legale e operativa in Italia in Bari Via Ceglie n.9.
 - Per le analisi molecolari di conferma, per le analisi di verifica periodica sull'efficienza dei laboratori che effettuano lo screening su campioni multipli, e per l'identificazione delle sottospecie di *Xylella fastidiosa*:
- ✓ l'Istituto per la Protezione Sostenibile delle Piante del CNR, Sede Secondaria di Bari.

Dall'esame della documentazione, presente sul sito della Regione Puglia dedicato all'emergenza della *Xylella fastidiosa*, non risulta che l'area dell'impianto e il suo buffer di 500 m rientrano nelle aree delimitate (Zona Infetta, Zona di Contenimento e Zona Cuscinetto).

4. CONCLUSIONI

Nell'area di interesse sono stati fatti diversi sopralluoghi per constatare le tipologie di colture presenti; si sono anche analizzati nel dettaglio i disciplinari e le cartografie presenti sul SIT Puglia.

Si è potuto concludere che, sebbene i comuni di Turi, Conversano e Rutigliano rientrino nei territori nei quali è possibile produrre diversi prodotti di qualità, nelle aree interessate direttamente dall'impianto eolico non sono presenti colture di tipo IGP, DOC o DOP, né muretti a secco o alberi monumentali (per un'analisi dettagliata comprensiva di documentazione fotografica, si rimanda alla relazione sulle interferenze con il paesaggio agrario TUR-AMB-REL-052_01).

PHEEDRA Srl Servizi di Ingegneria Integrata Via Lago di Nemi, 90 74121 – Taranto (Italy) Tel. +39.099.7722302 – Fax: +39.099.9870285 Email: info@pheedra.it – web: www.pheedra.it	RELAZIONE SULLE ESSENZE AGRICOLE DI PREGIO	Pag. 13 di 14
---	---	---------------

Committente: Oceano Rinnovabili Srl Largo Augusto 3 20122 Milano (MI)	PROGETTO DI IMPIANTO EOLICO DALLA POTENZA DI 40,8 MW, CON SISTEMA DI ACCUMULO DA 30 MW PER UNA POTENZA COMPLESSIVA DI 70,8 MW E RELATIVE OPERE DI CONNESSIONE ALLA RTN, DA REALIZZARSI NEI COMUNI DI TURI, RUTIGLIANO E CONVERSANO, CASAMASSIMA ED ACQUAVIVA DELLE FONTI (BA)	Nome del file: <p style="text-align: right;">TUR-AMB-REL-038_01</p>
---	--	---

Inoltre, rispetto alla situazione paesaggistica ed agraria esistente, l'impianto non inciderà in maniera negativa, ma, coerentemente all'evoluzione dell'ambiente circostante, risulterà un intervento compatibile ed omogeneo.

Pertanto, l'impianto eolico di progetto non andrà ad influenzare negativamente tali produzioni sia dal punto di vista quantitativo sia qualitativo.