COMUNE DI SAN SEVERO

PROVINCIA DI FOGGIA

PROGETTO PER LA REALIZZAZIONE DI UN PARCO EOLICO

RICHIESTA DI AUTORIZZAZIONE UNICA

D.Lgs. 387/2003

PROCEDIMENTO UNICO AMBIENTALE (PUA)

VALUTAZIONE DI IMPATTO AMBIENTALE (VIA)

D.Lgs. 152/2006 ss.mm.ii. (Art.27)

"Norme in materia ambientale"

PROGETTO	AQUILONE 1
DITTA	NVA Aquilone srl

TAV11

1:50.000

Titolo dell'allegato:

STRALCIO PUG COMUNE DI SAN SEVERO

REV.	DESCRIZIONE	DATA
0	EMISSIONE	02/01/2024

CARATTERISTICHE GENERALI D'IMPIANTO

GENERATORE
- Altezza mozzo: fino a 175 m
- Diametro rotore: fino a 172 m
- Potenza unitaria: fino a 7,2 MW

IMPIANTO
- Numero generatori: 29
- Potenza complessiva: fino a 208,8 MW

Il proponente:

NVA Aquilone Srl
Via Lepetit, 8
20045 Lainate (MI)
nvaaquilone@legalmail.it

Il progettista:

ATS Engineering srl
P.zza Giovanni Paolo II, 8
71017 Torremaggiore (FG)
0882/393197
atseng@pec.it

L'Ingegnere responsabile:

ing. Eugenio Di Gianvito
atsing@atsing.eu
DI GIANVITO EUGENIO 26.01.2024 12:31:35 GMT+01:00

LEGENDA

Aerogeneratori	Cavidotto interno
Stazione di Elevazione	Cavidotto esterno
Stazione Terna	Strade da realizzare
Storage	Strade da adeguare
Piazzola di montaggio	AVI (Area Vasta d'Indagine)

LEGENDA

- Parco agricolo multifunzionale
- Parco agricolo multifunzionale di valorizzazione, Contesto del Radicosa
- Parco agricolo multifunzionale di valorizzazione, Contesto agricolo pregiato
- Parco agricolo multifunzionale di riqualificazione, Contesto del Triolo
- Parco CO2
- Parco CO2 - Reticolo idrografico, Fascia tampone
- Rete ecologica - Connessioni ecologiche su vie d'acqua
- Rete ecologica - Aree Tratturali
- Rete ecologica - Coltivazioni di pregio
- Ambito Periurbano, Campagna del ristretto
- Ambito Periurbano a destinazioni specializzate
- APPEA , Riconversione Piano ASI

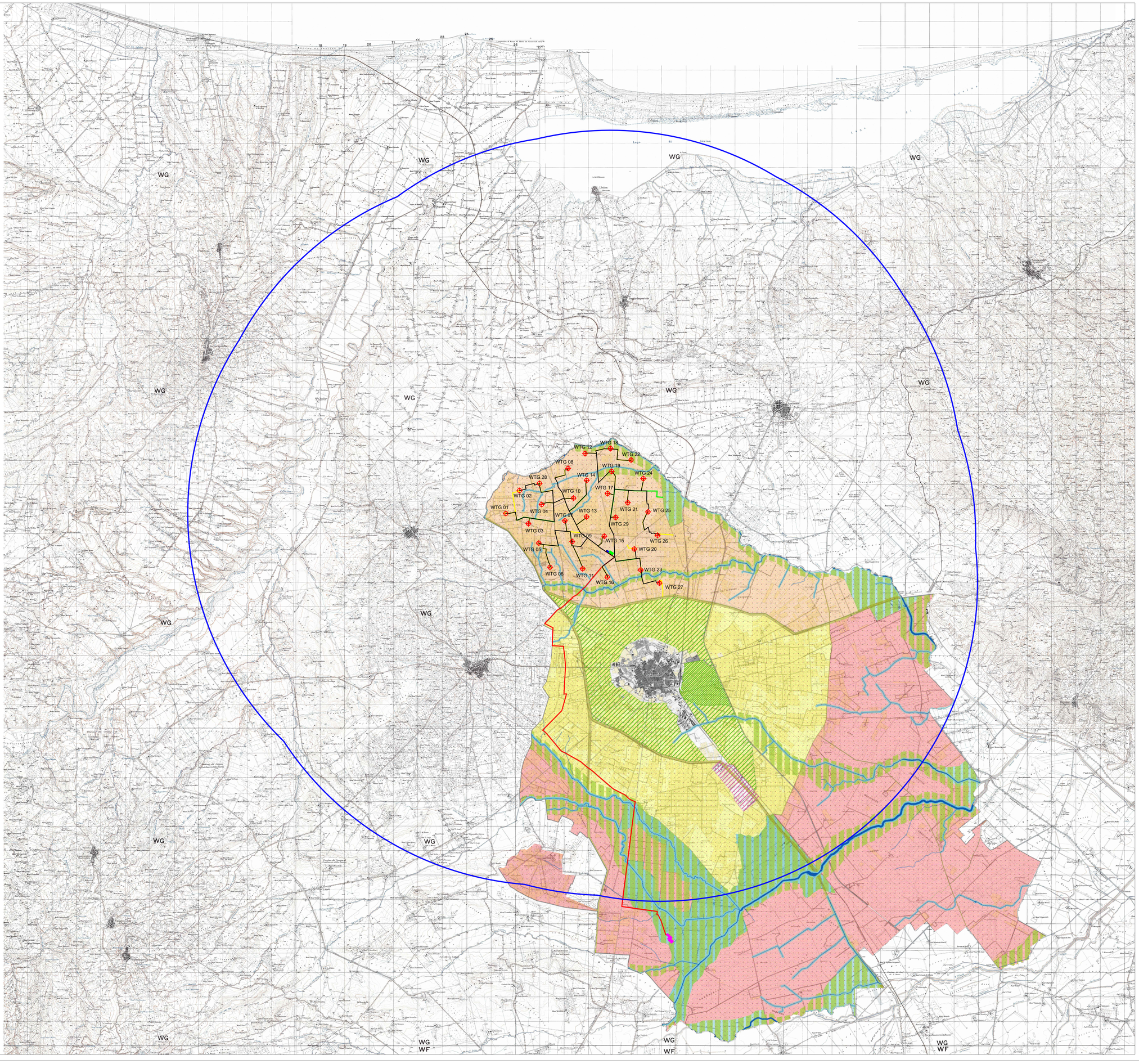

| NUMERO WTG | WGS84 UTM33N Est | WGS84 UTM33N Nord | ANALISI DI PRIMO LIVELLO DEI VINCOLI PAI distanze: Acustica ottava | PAI | PAI | PAI