COMUNE DI SAN SEVERO

PROVINCIA DI FOGGIA

PROGETTO PER LA REALIZZAZIONE DI UN PARCO EOLICO

RICHIESTA DI AUTORIZZAZIONE UNICA

D.Lgs. 387/2003

PROCEDIMENTO UNICO AMBIENTALE (PUA)

VALUTAZIONE DI IMPATTO AMBIENTALE (VIA)

D.Lgs. 152/2006 ss.mm.ii. (Art.27)

"Norme in materia ambientale"

PROGETTO	AQUILONE 1
DITTA	NVA Aquilone srl

TAV13

1:50.000

Titolo dell'allegato:

CARTA DEI VINCOLI PAESAGGISTICI BUFFER 50HTOT

REV.	DESCRIZIONE	DATA
0	EMISSIONE	02/01/2024

CARATTERISTICHE GENERALI D'IMPIANTO

GENERATORE
- Altezza mozzo: fino a 175 m
- Diametro rotore: fino a 172 m
- Potenza unitaria: fino a 7,2 MW

IMPIANTO
- Numero generatori: 29
- Potenza complessiva: fino a 208,8 MW

Il proponente:

NVA Aquilone Srl
Via Lepetit, 8
20045 Lainate (MI)
nvaaquilone@legalmail.it

Il progettista:

ATS Engineering srl
P.zza Giovanni Paolo II, 8
71017 Torremaggiore (FG)
0882/393197
atseng@pec.it

L'Ingegnere responsabile:

ing. Eugenio Di Gianvito
atsing@atsing.eu

DI GIANVITO EUGENIO
26.01.2024 12:34:10
GMT+01:00

LEGENDA

Aerogeneratori	Cavidotto interno
Stazione di Elevazione	Cavidotto esterno
Stazione Terna	Strade da realizzare
Storage	Strade da adeguare
Piazzola di montaggio	AVI (Area Vasta d'Indagine)

STRUTTURE PPTR
6.1 Struttura idro-geomorfologica
6.1.1 Componente geomorfologica
6.1.2 Componenti idrologiche
6.2 Struttura ecosistemica-ambientale
6.2.1 Componenti botanico-vegetazionali
6.2.2 Componenti delle aree protette e dei siti naturalistici
6.3 Struttura antropica e storico culturale
6.3.1 Componenti culturali e insediative
6.3.2 Componenti dei valori percettivi

STRUTTURE PPTR
BP_142_g Boschi 6.2.1
BP_142_i Zone umide Ramsar 6.2.1
BP_142_f Parchi e riserve 6.2.2
BP_136 Immobili e aree di notevole interesse pubblico 6.3.1
BP_142_H Zone gravate da usici civici 6.3.1
BP_142_H Zone gravate da usici civici_VALIDATE 6.3.1
BP_142_M Zone di interesse archeologico 6.3.1
BP_142_a_300m Territori Costieri 6.1.2
BP_142_b_300m Territori contermini ai laghi 6.1.2
BP_142_c_150m Acque pubbliche 6.1.2

ELENCO DELLE TURBINE CON INDICAZIONE DELLE SEGNALAZIONI CHE TRATTANO LE CRITICITÀ EMERSE PRECEDENTI — Criticità CRITICA — Criticità LIEVE — Criticità ASSENTE
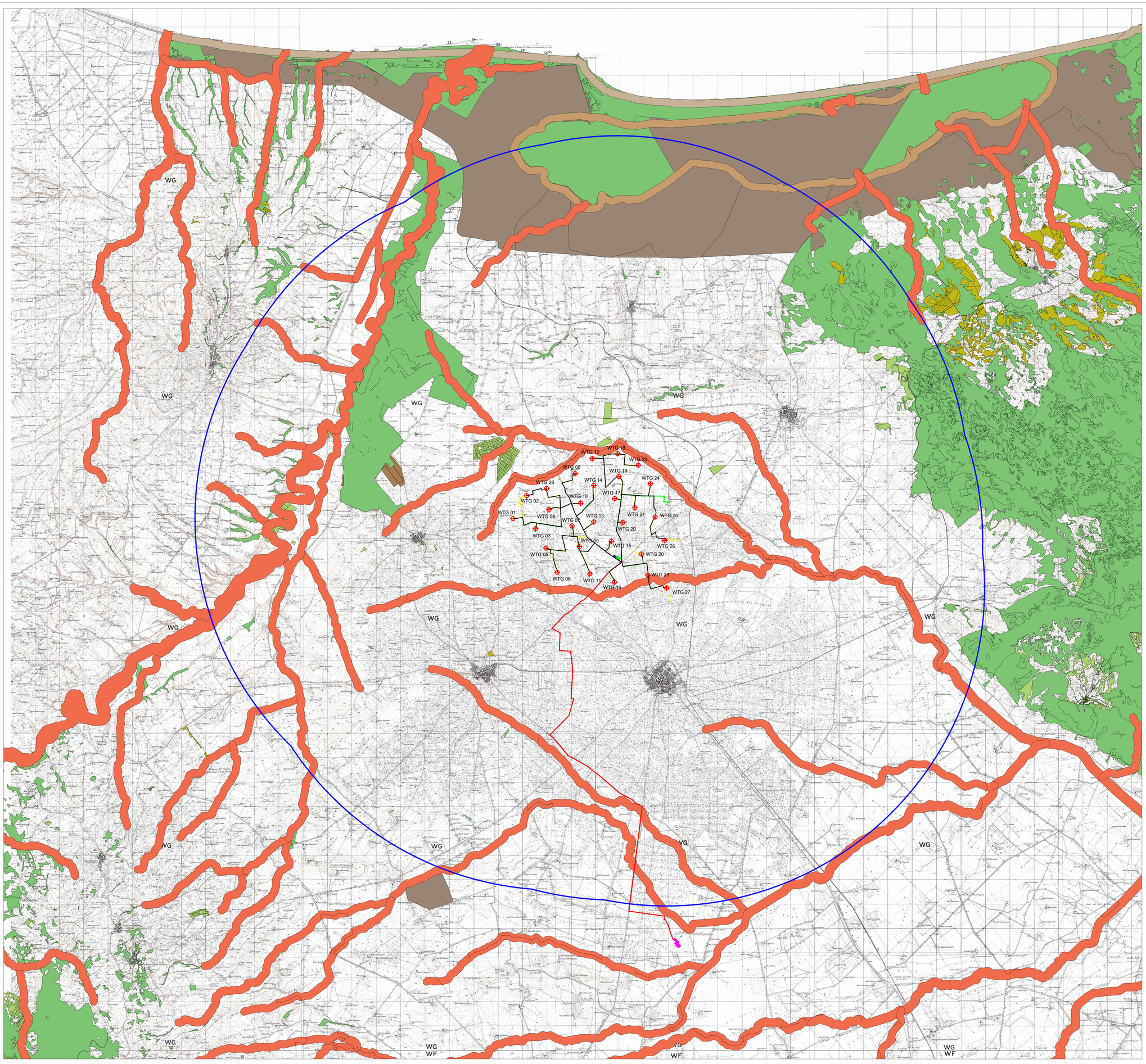
NUMERO WTG	WGS84 UTM33N Est	WGS84 UTM33N Nord	ANALISI DEI VINCOLI PRESENTI NELL'AREA DI INTERVENTO: distanze: euclidea grezza	VINCOLO STRADALE	ZPS	IBA	ICP	SITO UNESCO	VINCOLO IDROGEOLOGICO (ARTT.7,8 R.D.1126/1926)	VINCOLO IDROGEOLOGICO (ARTT.54,55,56 N.T.A. P.U.T.T./P.)	AREE BOSCHIVE (ART.142 COMMA 1 LETT.G)	CRITICITÀ PAI	CRITICITÀ RETE NATURA 2000	CRITICITÀ PFA	Linee Guida Allegato 4 D. Lgs. 387 del 29 Apr 2003 / D.M.10 Set 2010
			Rif.: n.14-15 e 27	SIA 05	SIA 01-05	SIA 01-05	SIA 01-05	Rif.: n. 19	SIA 05 e Rif. n. 25	Rif.: n. 11	SIA 05	SIA 05 e Rif. n. 24	Rif.n. 30	Rif.: n. 28
			d<75m					d<300m						
1	525541.3374	4828682.5292												
2	526101.6632	4822575.4295												
3	526485.4741	4822123.0000												
4	527012.1981	4822004.0281												
5	526891.9645	4822427.8581												
6	527352.2307	4819429.5110												
7	527861.5216	4821352.5408												
8	528092.0000	4822481.0000												
9	528204.2297	4820451.0551												
10	528320.0000	4822265.0000												
11	528693.0356	4819364.7909												
12	528790.3723	4824092.6871												
13	528851.0241	4822486.7519												
14	528859.8828	4822994.4152												
15	529178.3577	4822052.0479												
16	529701.0000	4819692.0000												
17	529713.5897	4822420.6767												
18	529833.8838	4824297.4667												
19	529882.7365	4823354.2602												
20	530811.1574	4820177.5583												
21	530543.5723	4822275.9464												
22	530679.1821	4823827.1627												
23	531072.6952	4819317.6135												
24	531177.8613	4823904.1103												
25	531374.0000	4821699.0000												
26	531764.1981	4820739.5277												
27	531840.8394	4819777.8181												
28	530920.9334	4822887.5349												
29	530048.6375	4821472.5878