COMUNE DI SAN SEVERO

PROVINCIA DI FOGGIA

PROGETTO PER LA REALIZZAZIONE DI UN PARCO EOLICO

RICHIESTA DI AUTORIZZAZIONE UNICA

D.Lgs. 387/2003

PROCEDIMENTO UNICO AMBIENTALE (PUA)

VALUTAZIONE DI IMPATTO AMBIENTALE (VIA)

D.Lgs. 152/2006 ss.mm.ii. (Art.27)
"Norme in materia ambientale"

PROGETTO	AQUILONE 1
DITTA	NVA Aquilone srl

TAV19

1:50.000

Titolo dell'allegato:

LAYOUT SU RETE ECOLOGICA BIODIVERSITA'

REV.	DESCRIZIONE	DATA
0	EMISSIONE	02/01/2024

CARATTERISTICHE GENERALI D'IMPIANTO

GENERATORE
- Altezza mozzo: fino a 175 m
- Diametro rotore: fino a 172 m
- Potenza unitaria: fino a 7,2 MW

IMPIANTO
- Numero generatori: 29
- Potenza complessiva: fino a 208,8 MW

Il proponente:

NVA Aquilone Srl
Via Lepetit, 8
20045 Lainate (MI)
nvaaquilone@legalmail.it

Il progettista:

ATS Engineering srl
P.zza Giovanni Paolo II, 8
71017 Torremaggiore (FG)
0882/393197
atseng@pec.it

L'Ingegnere responsabile:

ing. Eugenio Di Gianvito
atsing@atsing.eu
DI GIANVITO EUGENIO 26.01.2024 12:53:08 GMT+01:00

LEGENDA

Aerogeneratori	Cavidotto interno
Stazione di Elevazione	Cavidotto esterno
Stazione Terna	Strade da realizzare
Storage	Strade da adeguare
Piazzola di montaggio	AVI (Area Vasta d'Indagine)

Legenda

RETE ECOLOGICA BIODIVERSITA'

Principali sistemi di Naturalità
- principale
- secondario

Connessioni ecologiche
- connessione, fluviali-naturali
- connessione, fluviali-residuali
- connessione, corso d'acqua episodico
- connessione costiera
- Connessioni terrestri
- Aree tampone
- Nuclei naturali isolati
- Grotte
- Elementi di deframmentazione

NATURALITA'
- boschi e macchie
- arbusteti e cespuglieti
- prati e pascoli naturali
- aree umide
- fiumi
- Canali delle Bonifiche

INFRASTRUTTURE URBANE E VIABILITA'
- Edificato
- Autostrade
- Statali
- Provinciali

ANALISI DELLE TURBE CON INDICAZIONE DELLE RELAZIONI CHE TRATTANO LE EVENTUALI CRITICITA' RISCONTRATE — Verificata positivamente — Nulla osta condizionato — Criticità
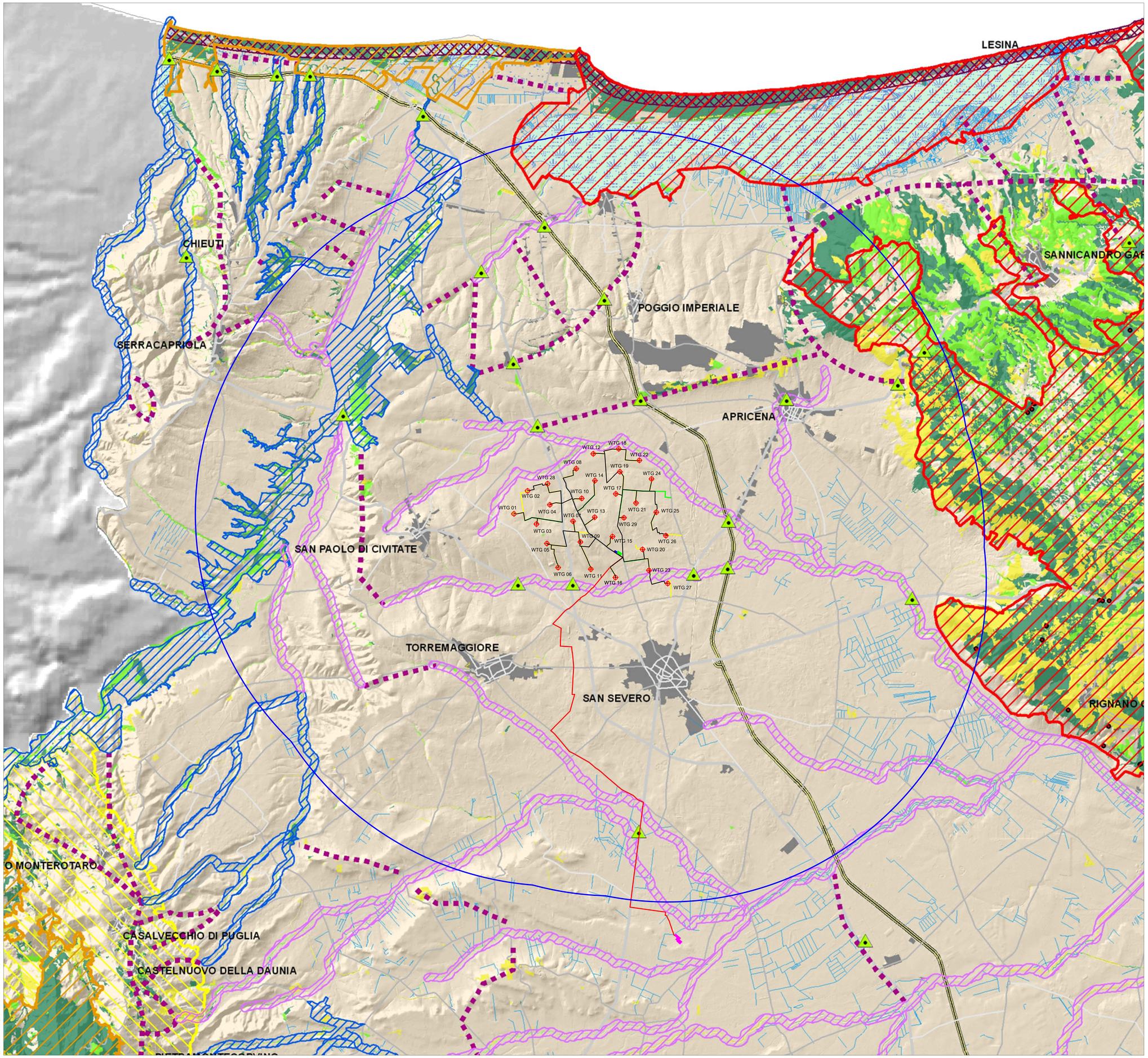
NUMERO WTG	WGS84 UTM33N Est	WGS84 UTM33N Nord	ARCHEOLOGIA distanze: Acustica gittata	PAESAGGIO-SOVRAPEESA	PPTR BP	PPTR UCP	PPTR DETTAGLIO ALTA INTERVISIBILITÀ	ATTRAVERSAMENTI CORSI D'ACQUA/CANALI DISTRETTI IDROGRAFICI E PERIMETRI	ATTRAVERSAMENTI DISTRETTI IDROGRAFICI	PAI	RETE NATURA 2000	RETE NATURA 2000	PTA	Aree Non Idonee - L.R. n.24 del 30 luglio 2010 / D.G.R. 2122
			Rif.: n.14-15 e 17	SIA-05 art.63c	SIA-01-05	SIA-01-05	Rif.: n. 12 art.63c	SIA-05 e Rif.: n. 11	Rif.: n. 11	SIA-09	SIA-05 e Rif.: n. 14	Rif.: n. 14	Rif.: n. 50	Rif.: n. 28
1	525543.3574	4621832.3292												
2	526101.6652	4622575.4295												
3	526485.4767	4623123.0003												
4	527552.1981	4622004.0181												
5	528891.9667	4623047.8581												
6	527352.2307	4619429.5110												
7	527965.5224	4621552.5408												
8	528092.0000	4620481.0000												
9	528294.2207	4620481.0331												
10	528660.0000	4620481.0000												
11	529395.0725	4619384.7903												
12	528790.3722	4620286.8923												
13	528851.6667	4621496.7510												
14	529878.8333	4622994.5429												
15	529779.1667	4623703.0429												
16	529731.5000	4623450.0767												
17	529731.9838	4624297.4667												
18	529865.9667	4625398.5667												
19	529811.5574	4623177.2983												
20	530543.5333	4623075.9464												
21	530679.3833	4623827.3637												
22	531277.8833	4623912.6133												
23	531176.6667	4623984.0000												
24	531794.1885	4623399.5577												
25	531840.8333	4623177.8161												
26	530630.6216	4622867.2349												
27	530048.6251	4622427.5878