COMUNE DI SAN SEVERO

PROVINCIA DI FOGGIA

PROGETTO PER LA REALIZZAZIONE DI UN PARCO EOLICO

RICHIESTA DI AUTORIZZAZIONE UNICA

D.Lgs. 387/2003

PROCEDIMENTO UNICO AMBIENTALE (PUA)

VALUTAZIONE DI IMPATTO AMBIENTALE (VIA)

D.Lgs. 152/2006 ss.mm.ii. (Art.27)

"Norme in materia ambientale"

PROGETTO	AQUILONE 1
DITTA	NVA Aquilone srl

TAV21G	Titolo dell'allegato: SISTEMA DELLE QUALITA'
1:50.000	

REV.	DESCRIZIONE	DATA
0	EMISSIONE	03/01/2024

CARATTERISTICHE GENERALI D'IMPIANTO

GENERATORE
- Altezza mozzo: fino a 175 m
- Diametro rotore: fino a 172 m
- Potenza unitaria: fino a 7,2 MW

IMPIANTO
- Numero generatori: 29
- Potenza complessiva: fino a 208,8 MW

Il proponente:

NVA Aquilone Srl
Via Lepetit, 8
20045 Lainate (MI)
nvaaquilone@legalmail.it

Il progettista:

ATS Engineering srl
P.zza Giovanni Paolo II, 8
71017 Torremaggiore (FG)
0882/393197
atseng@pec.it

L'Ingegnere responsabile:

ing. Eugenio Di Gianvito
atsing@atsing.eu

DI GIANVITO EUGENIO
26.01.2024 15:55:27 GMT+01:00

LEGENDA

Aerogeneratori	Cavidotto interno
Stazione di Elevazione	Cavidotto esterno
Stazione Terna	Strade da realizzare
Storage	Strade da adeguare
Piazzola di montaggio	AVI (Area Vasta d'Indagine)

Legenda

Elementi della rete ecologica

- Aree protette
- Aree protette marine

Aree ad elevata naturalità

- Boschi ed arbusteti
- Praterie xerofile
- Apparati dunari e spiagge
- Specchi d'acqua
- Saline
- Tratti di fronte mare libero dall'edificazione
- Aree di tutela dei caratteri ambientali e paesaggistici
- Corsi d'acqua

Elementi della rete dei beni culturali

- Centri storici, nuclei storici non urbani, insediamenti storici non urbani di fondazione
- Beni culturali isolati

Infrastrutture per la fruizione collettiva

- Tratturi principali
- Via sacra langobardorum
- Itinerari ciclopedonali principali

Mosaico dei paesaggi

- Ambiti

Altri elementi

- Aree urbanizzate
- Aree agricole

ANALISI DELLE FASCE DI RICOGNIZIONE DELLE INTERDISTANZE TRA TURBINE E ELEMENTI CRITERIO RINVENUTI — Sovrapposizione criteria — Nessun criterio — Mancanza criteria
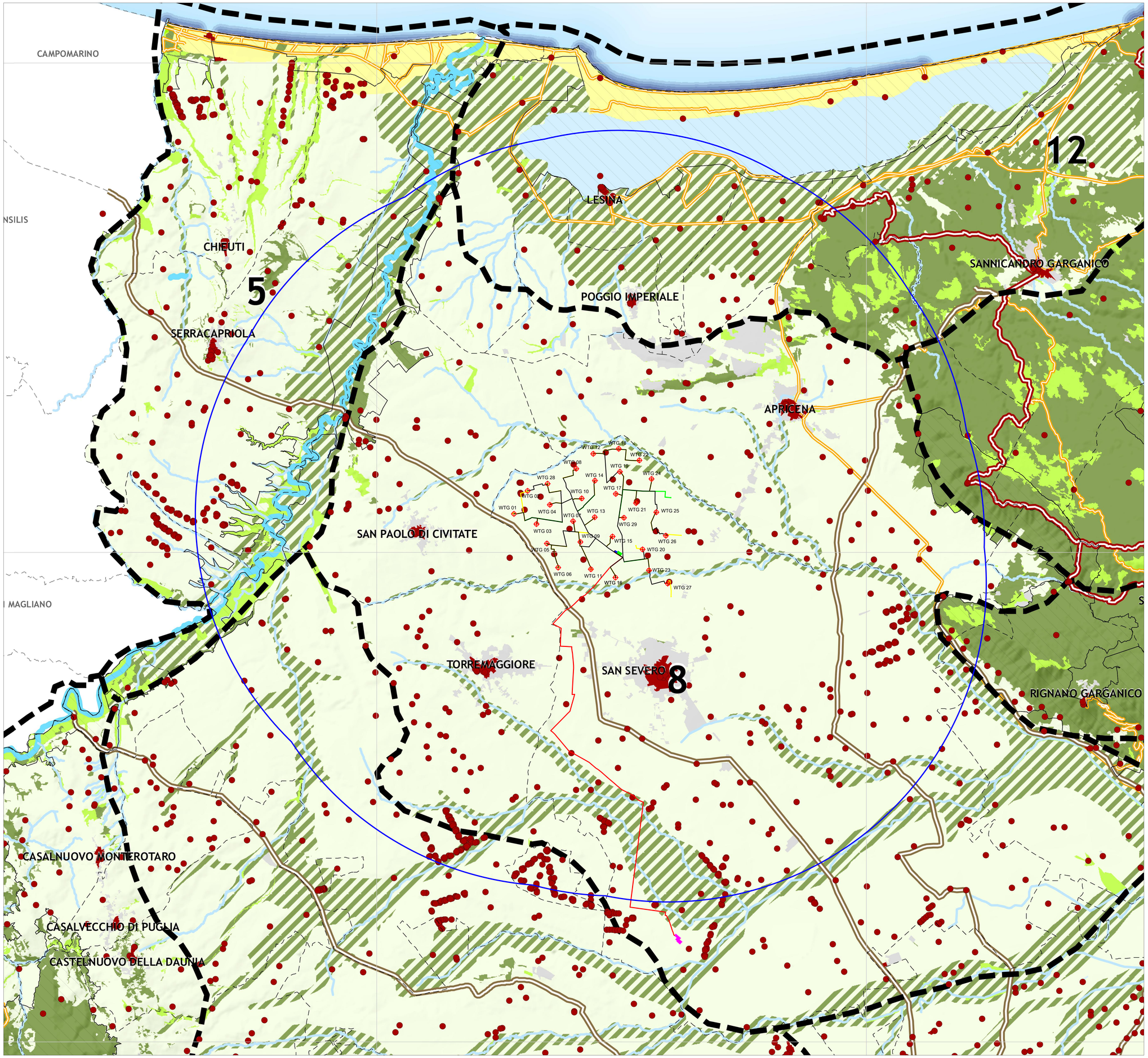
NUMERO WTG	WGS84 UTM33N Est	WGS84 UTM33N Nord	ANTROPICI distanza: Euclidea (gittata) Rel. n.14-15 e 17	VINCOLO CONFLITTUALE SIA 05 art70m	PPTR Ip SIA 05	PPTR BCP SIA 05	PPTR UFFICIALI DI RIFERIMENTO Rel. n. 19	PPTR COMPOSIZIONI DI VALORE ESTETICO-TERRITORIALI E STRATIFICAZIONI SIA 05 e Rel. n. 29	PPTR ALBERI MONUMENTALI ESISTENTI/VINCOLATI Rel. n. 11	PAI SIA 05	PSTA PIANO TUTELA ACQUE 2009 SIA 05 e Rel. n. 24	PTS Rel. n. 30	Linee Guida Minister. n. 9 GU n. 20 15-Gn-2010 Rel. n. 28
1	525541.3374	4621632.5292											
2	528101.6632	4622575.4299											
3	528665.4741	4622123.0000											
4	527012.1981	4622004.0181											
5	528891.9663	4622417.8581											
6	527352.2307	4619429.5110											
7	527961.5210	4621353.5408											
8	528092.0000	4623481.0000											
9	528249.2207	4624963.0551											
10	528320.0000	4622265.0000											
11	528693.0000	4621964.7909											
12	528790.3721	4624092.6971											
13	528851.0241	4622499.7519											
14	528859.6828	4622994.4152											
15	529178.3977	4622702.0429											
16	529701.0000	4623023.0000											
17	529715.5897	4622499.6767											
18	529833.8838	4624297.4667											
19	529880.7985	4623934.2602											
20	530811.1574	4620177.5583											
21	530543.5232	4622975.9464											
22	530679.1821	4623827.1657											
23	531072.6852	4619517.4139											
24	531177.8613	4623064.1103											
25	531374.0000	4622899.0000											
26	531764.1981	4620739.5277											
27	531840.8394	4618777.8161											
28	532032.9334	4623867.5949											
29	532048.6375	4621427.5878