

STRALCIO DI TAVOLA DEL PTP SR  
 IL SISTEMA DELLE RISORSE AMBIENTALI E CULTURALI  
 ELEMENTI DEL PATRIMONIO CULTURALE  
 TAV. 1.7- SCALA 1:75.000

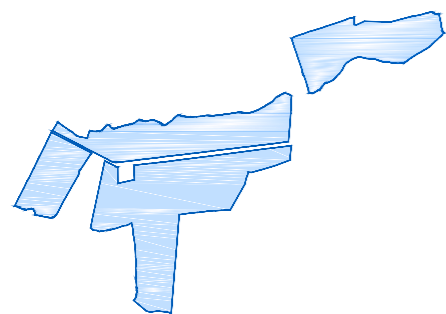
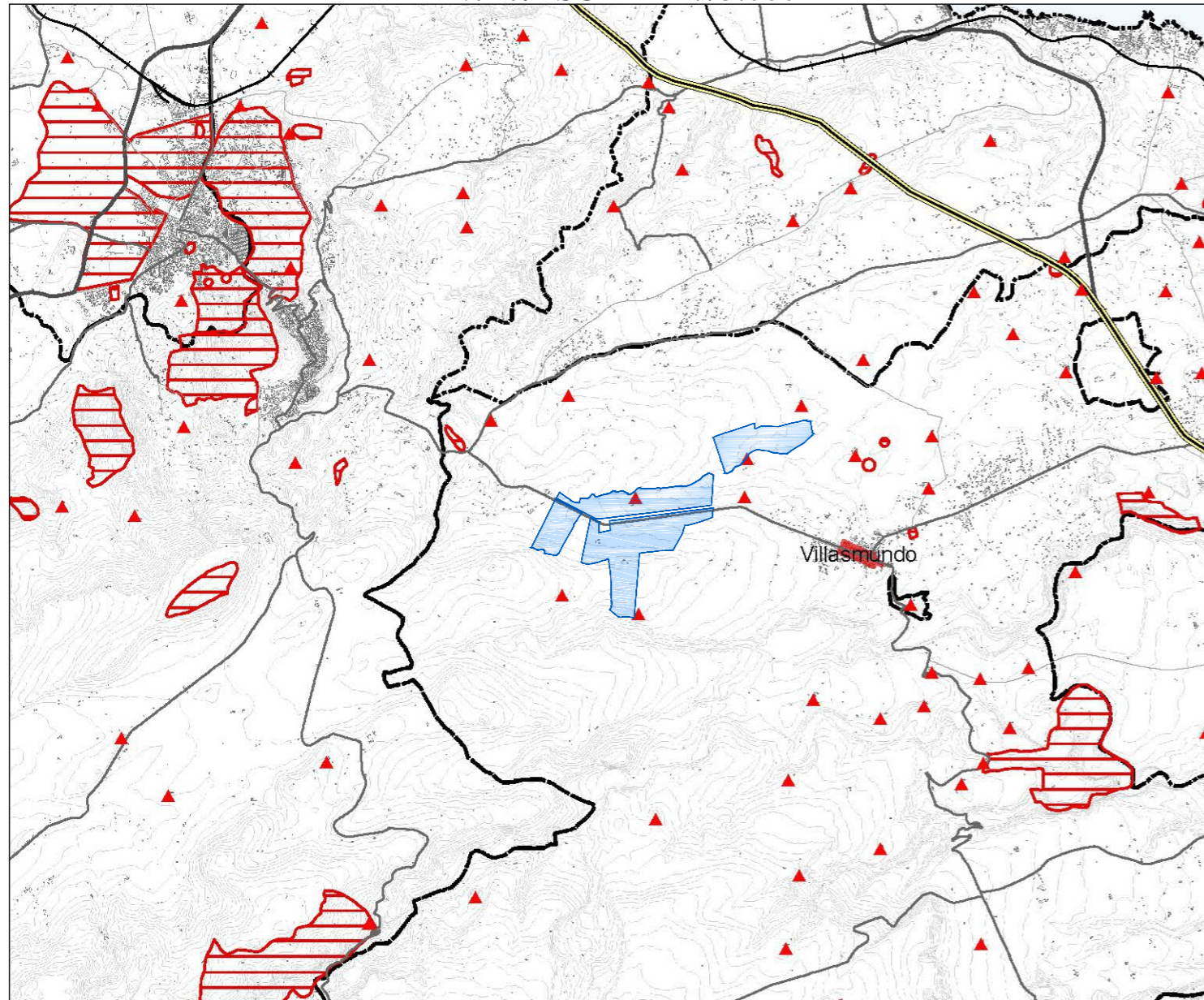

AREA D'IMPIANTO

- Centri e nuclei storici
- Corearea siti Unesco
- Buffer area siti Unesco
- Vincoli archeologici
- Beni isolati
- Musei
- Rete stradale
- Rete ferroviaria
- Limiti comunali

**MELPOWER s.r.l.**

via Savona n. 97 - 20144 Milano

**MINISTERO DELLA TRANSIZIONE ECOLOGICA**

Direzione generale per la crescita sostenibile e la qualità dello sviluppo

**DIVISIONE V - SISTEMI DI VALUTAZIONE AMBIENTALE**

Realizzazione di parco Fotovoltaico della potenza complessiva di 110,03 MW, relativi cavidotto e sottostazione da realizzarsi nel territorio del comune di Melilli (SR), c/de Fontanazzi, Tremola, La Piccola e Pantana



**Elaborato : Studio di impatto ambientale**

<b>Progettazione</b> (dott. Ing. Giuseppe De Luca)	<b>Geologia</b> (dott. Geol. Milko Nastasi)	<b>Elab. n° SIA</b>
<b>Consulenza ambientale</b>		<b>Collaboratore</b>
(dott. Agr. Arturo Urso)	(Dr.ssa Isabella Buccheri)	(Geom. Antonino Deuscit)
		 <i>Antonino Deuscit</i>