

STRALCIO DI TAVOLE DI PIANO
REGIMI NORMATIVI
TAV. 32.2- SCALA 1:25.000

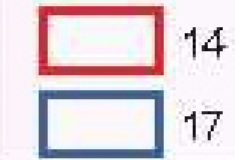
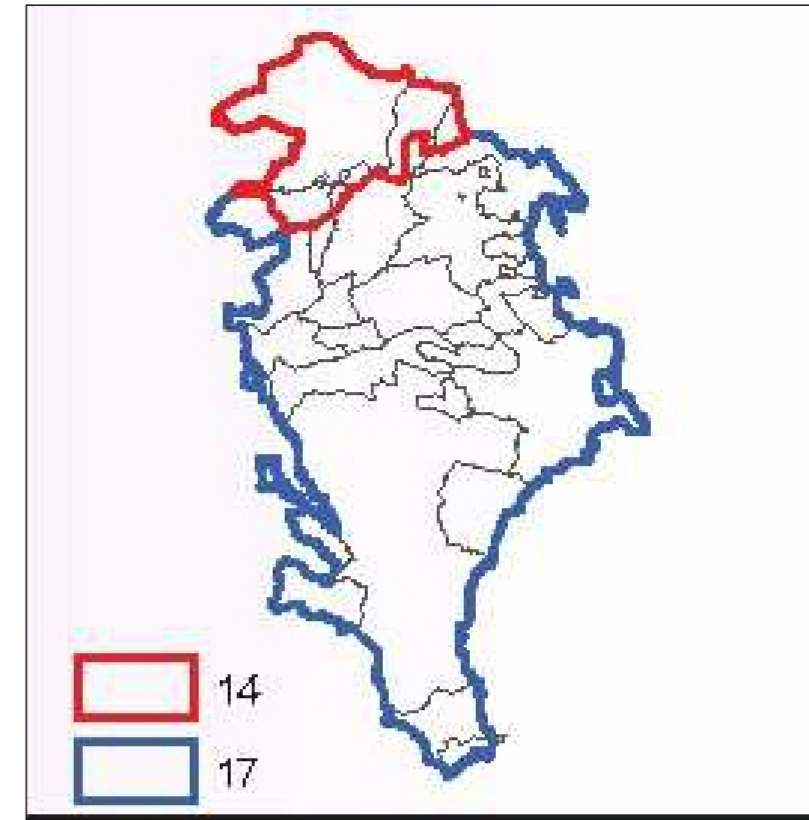
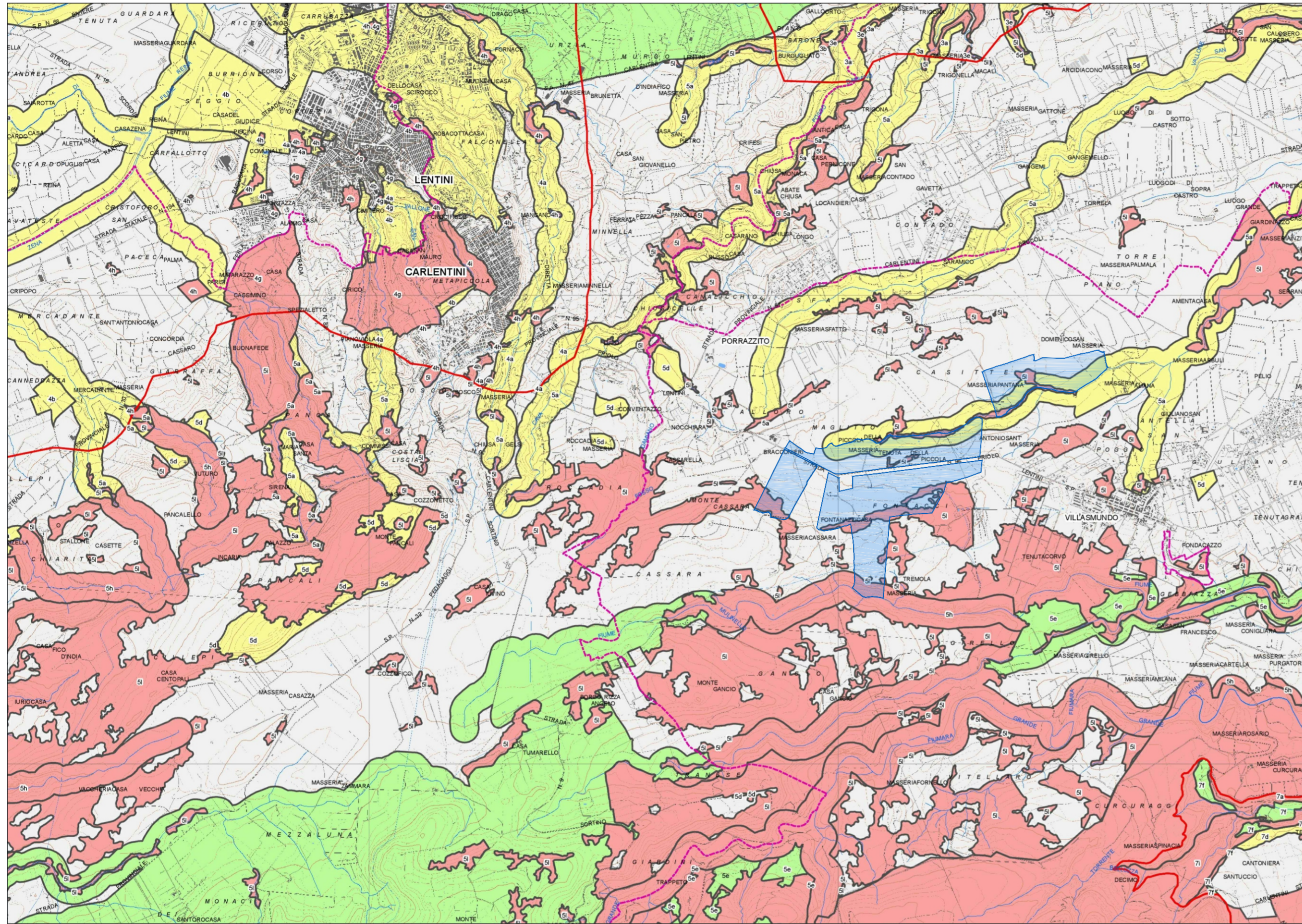

MELPOWER s.r.l.
via Savona n. 97 - 20144 Milano

MINISTERO DELLA TRANSIZIONE ECOLOGICA

Direzione generale per la crescita sostenibile e la qualità dello sviluppo
DIVISIONE V - SISTEMI DI VALUTAZIONE AMBIENTALE

Realizzazione di parco Fotovoltaico della potenza complessiva di 110,03 MW, relativi cavidotto e sottostazione da realizzarsi nel territorio del comune di Melilli (SR), c/de Fontanazzi, Tremola, La Piccola e Pantana

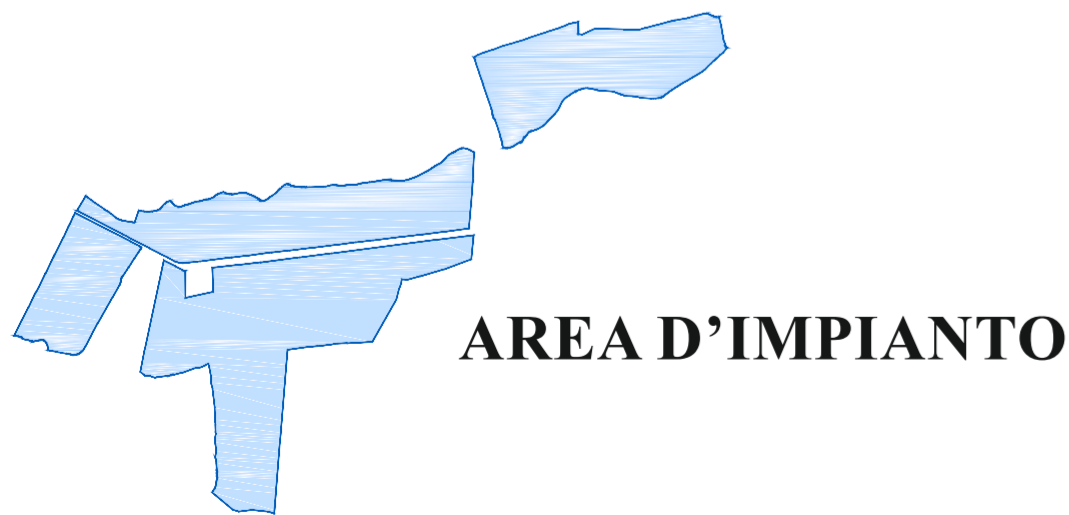

Legenda
Aree soggette a prescrizioni aventi diretta efficacia nei confronti di tutti i soggetti pubblici e privati

- Aree con livello di tutela 1 - art.20 delle N.d.A.
- Aree con livello di tutela 2 - art.20 delle N.d.A.
- Aree con livello di tutela 3 - art.20 delle N.d.A.
- Aree soggette a recupero - art.20 delle N.d.A.

Aree di indirizzo e conoscenza per la pianificazione territoriale urbanistica di livello regionale, provinciale e comunale e per tutti gli altri atti aventi carattere di programmazione sul territorio

- Aree di indirizzo - Titolo III, Paesaggi Locali delle N.d.A.

Contesti Paesaggistici

- Perimetro dei contesti
- Contesto paesaggistico - Titolo III, Paesaggi Locali delle N.d.A.

Paesaggi Locali

-

Limiti comunali

-

Elaborato : Studio di impatto ambientale

Progettazione (dott. Ing. Giuseppe De Luca)	Geologia (dott. Geol. Milko Nastasi)	Elab. n° SIA
Consulenza ambientale		Collaboratore
(dott. Agr. Arturo Urso)	(Dr.ssa Isabella Buccheri)	(Geom. Antonino Deuscit)
		Collegio Provinciale Geometri e Geometri Laureati di Siracusa Iscrizione Albo n. 1669 Geometa Antonino Deuscit

Antonino Deuscit