

Inquadramento su Piano Paesaggistico - Beni paesaggistici
(1: 25000)

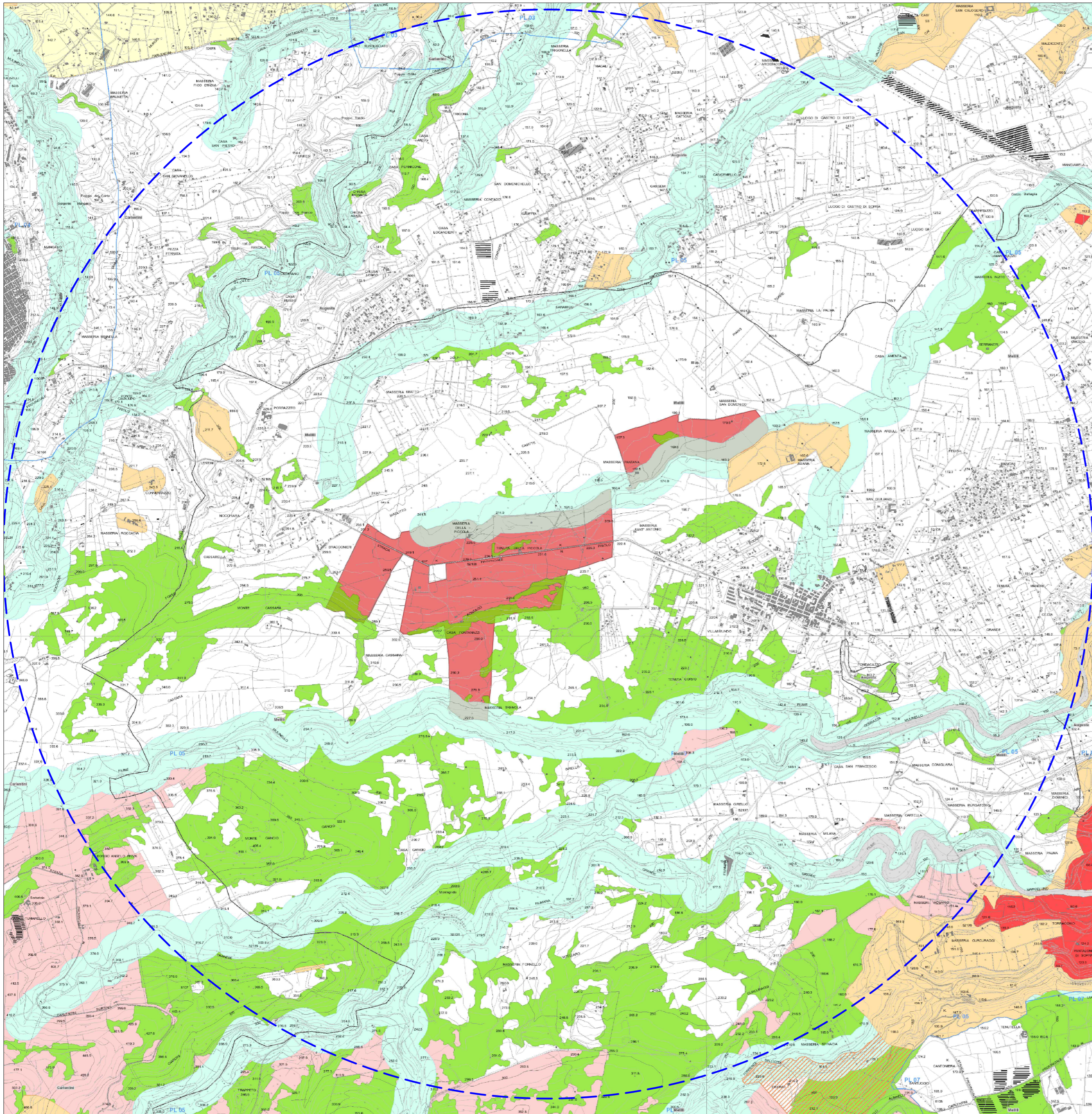

LEGENDA

- limiti impianto
- buffer 3 km dall'impianto

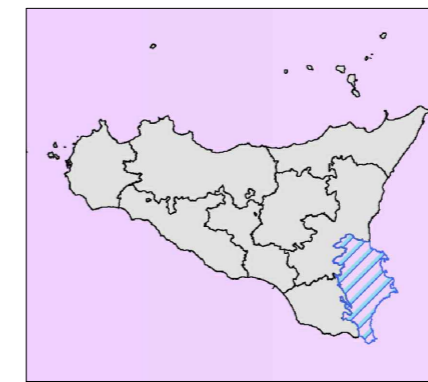

Legenda

- Vincoli Archeologici art.10 D.lgs. 42/2004 (ex1089/39)
- D.lgs. 42/2004 e s.m.i., art.134, lett. a)
- D.lgs. 42/2004 e s.m.i., art.134, lett. b) - aree di cui all'art. 142
- Territori costieri compresi entro i 300 m. dalla battigia - comma 1, lett.a)
- Territori contigui ai laghi compresi in una fascia di 300 m. dalla battigia - comma 1, lett. b)
- Fiumi, torrenti e corsi d'acqua e relative sponde per una fascia di 150 m. - comma 1, lett. c)
- Aree protette (Riserve) - comma 1, lett. f)
- Territori ricoperti da boschi o sottoposti a vincolo di imboscamento - comma 1, lett. g)
- Aree e siti di interesse archeologico - comma 1, lett. m)
- D.lgs. 42/2004 e s.m.i., art.134, lett. c)
- Uffici immobili ed aree specificamente individuati ai termini dell'art.136 e sottoposti a tutela dal Piano Paesaggistico
- Paesaggi Locali**
- Limiti comunali**

MELPOWER s.r.l.
via Savona, n.97 - 20144 Milano



Ministero della Cultura
Soprintendenza speciale per il PNRR

Realizzazione di parco Fotovoltaico della potenza complessiva di 110,03 MW, relativi cavidotto e sottostazione da realizzarsi nel territorio del comune di Melilli (SR), c/de Fontanazzi, Tremola, La Piccola e Pantana



Elaborato : Beni paesaggistici

<p>Progettazione (dott. Ing. Giuseppe De Luca)</p>		<p>Geologia (dott. Geol. Milko Nastasi)</p>		<p>Elab. n° SIA</p> <p>FORMATO: A2 SCALA: 1:25000 NOTE: DATA: NOTE: DATA EMISSIONE: Maggio 2023</p>	
<p>Consulenza ambientale (dott. Agr. Arturo Urso)</p>		<p>Consulenza ambientale (Dr.ssa Isabella Buccheri)</p>			