LAYOUT CAMPO 2 su base CTR
Disegno scala 1: 2000

NORD

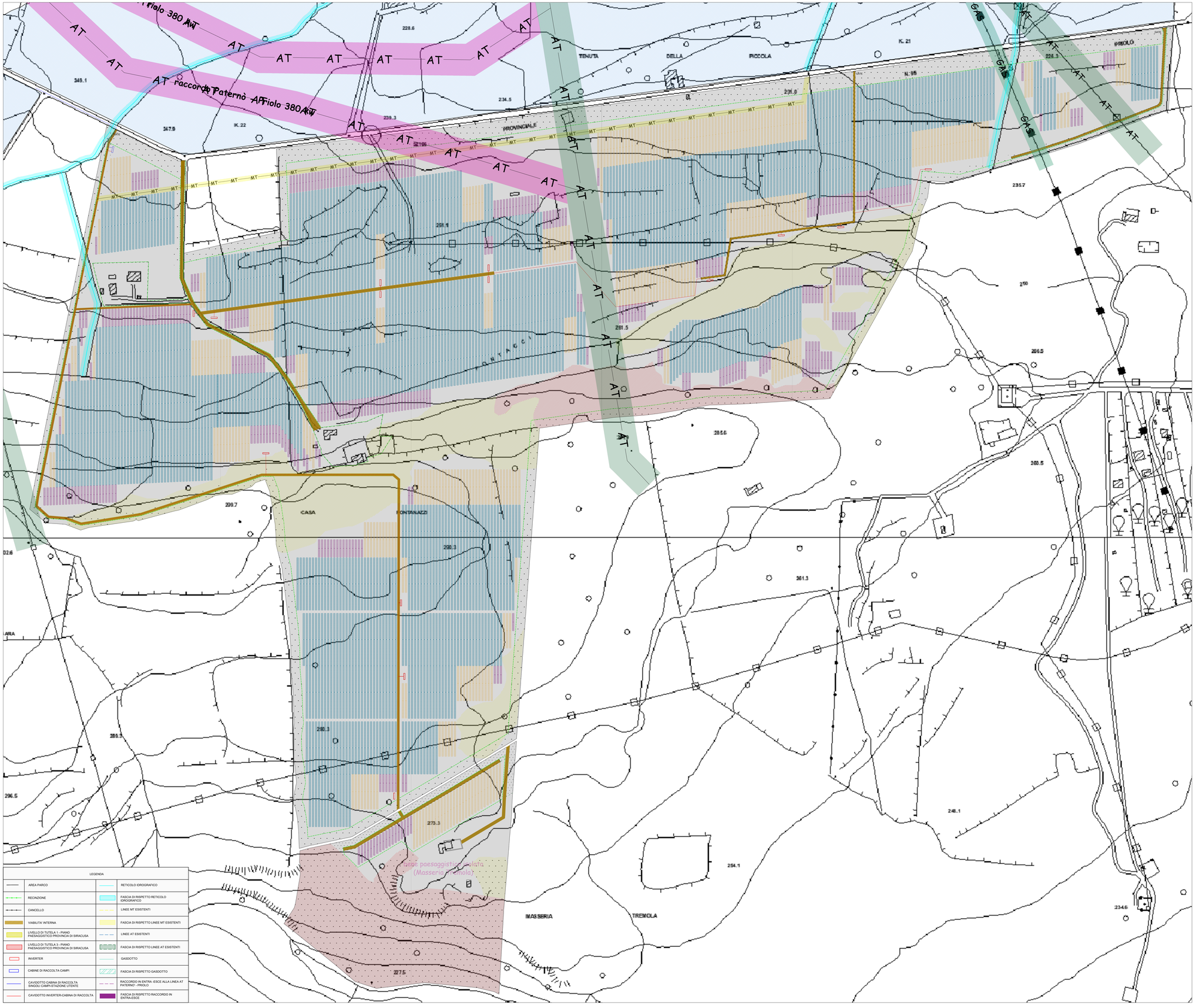

QUADRO DI UNIONE

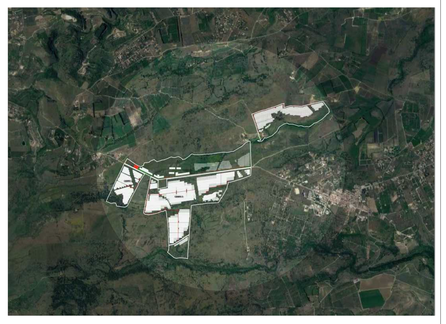

Campo 3				
Tipologia	n di stringhe	n di pannelli	potenza pannello	Potenza
Tracker da 24	391	9.384	625	5.865.000
Tracker da 48	370	17.760		11.100.000
Tracker da 72	1.053	75.816		47.385.000
				64.350.000

Il campo 3 presenta una potenza complessiva di 64,350.000 Mw, ripartito su tre tipologie da tracker

Nota: si precisa che gli elementi previsti in fase progettuale (inverter e pannelli) sono da considerarsi puramente indicativi ai fini dello sviluppo del layout e che in fase di realizzazione verranno installati quelli indicati in legenda o similari al fine di garantirne la stessa potenza

MELPOWER s.r.l.
via Boccaccio n. 7 - 20144 Milano

Giuseppe De Luca
20.02.2024
16:17:41
GMT+01:00

Regione Siciliana
Assessorato dell'energia e dei servizi di pubblica utilità
Dipartimento dell'Energia

Realizzazione di parco Fotovoltaico della potenza complessiva di 110,03 MW, relativi cavidotto e sottostazione da realizzarsi nel territorio del comune di Melilli (SR), c/de Fontanazzi, Tremola, La Piccola e Pantana

Elaborato: Layout impianto fotovoltaico (campo 3)

Progettazione	Geologia	Elab. n E5
(dott. Ing Giuseppe De Luca)	(dott. Geol. Milko Nastasi)	FORMATO A0
		SCALA 1:2000
		NOTE
		DATA
		DATA EMISSIONE:
Consulenza ambientale		Collaboratore
(dott. Agr. Artura Urso)	(dr.ssa Isabella Buccheri)	(Geom Antonino Deuscit)

ORDINE DEGLI INGEGNERI DELLA PROVINCIA DI SIRACUSA — DOTT. ING. GIUSEPPE DE LUCA 1267

COLLEGIO DEGLI GEOLOGI DELLA SICILIA — Dott. Geol. NASTASI MILKO n. 312

ORDINE DEGLI AGRONOMI E FORESTALI DELLA PROVINCIA DI CATANIA — Dott. Agr. URSO ARTURO n. 1230

NATURALISTI — Dr. Nat. ISABELLA BUCCHERI — SENTINI ONLUS

Collegio Provinciale di Ragionieri e Geometri Laureati di Siracusa — Iscrizione Albo n. 1669 — Geomtra Antonino Deuscit