

3 Profilo [SEZ. C-C']

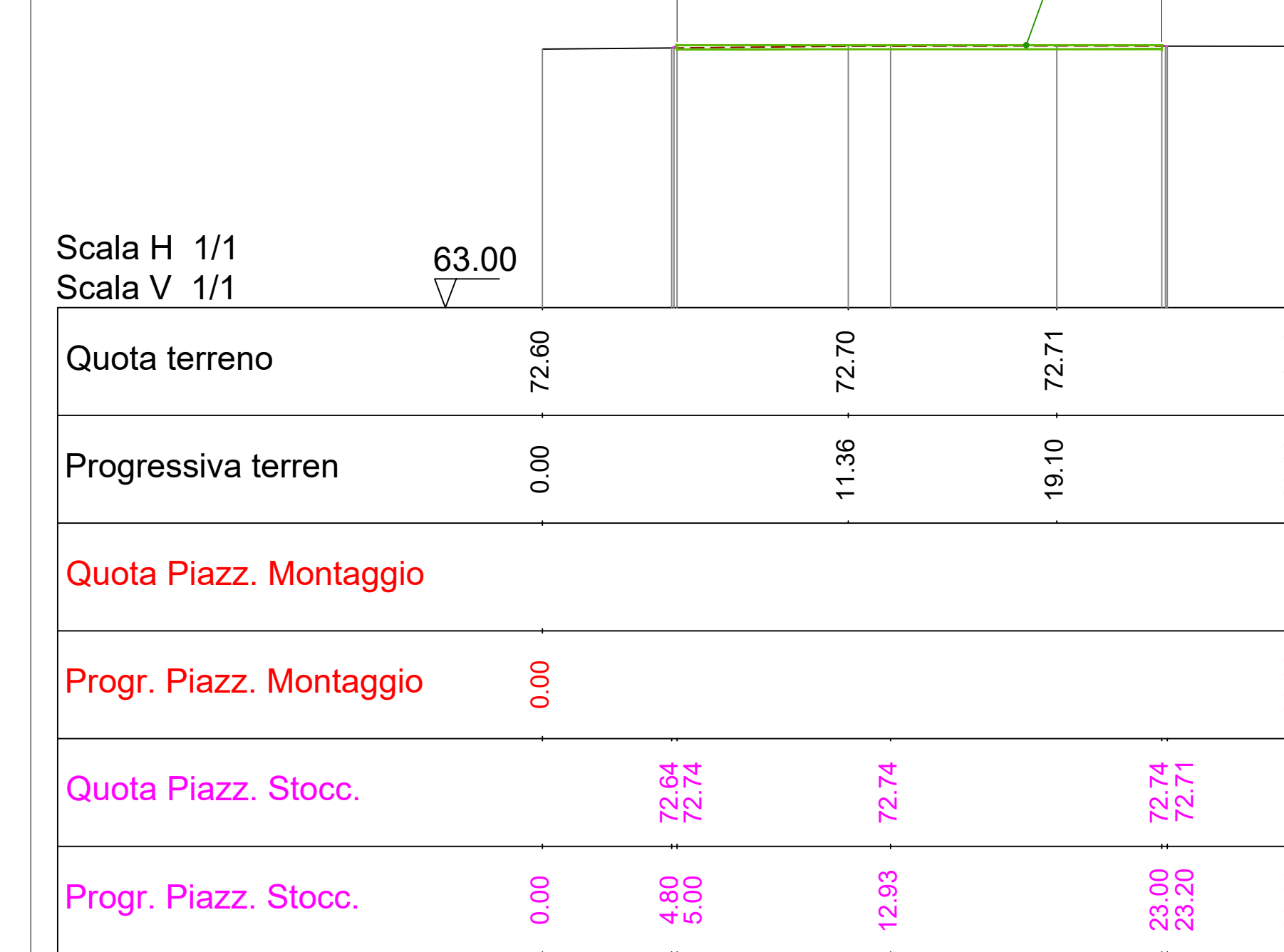

1 Profilo [SEZ. A-A']

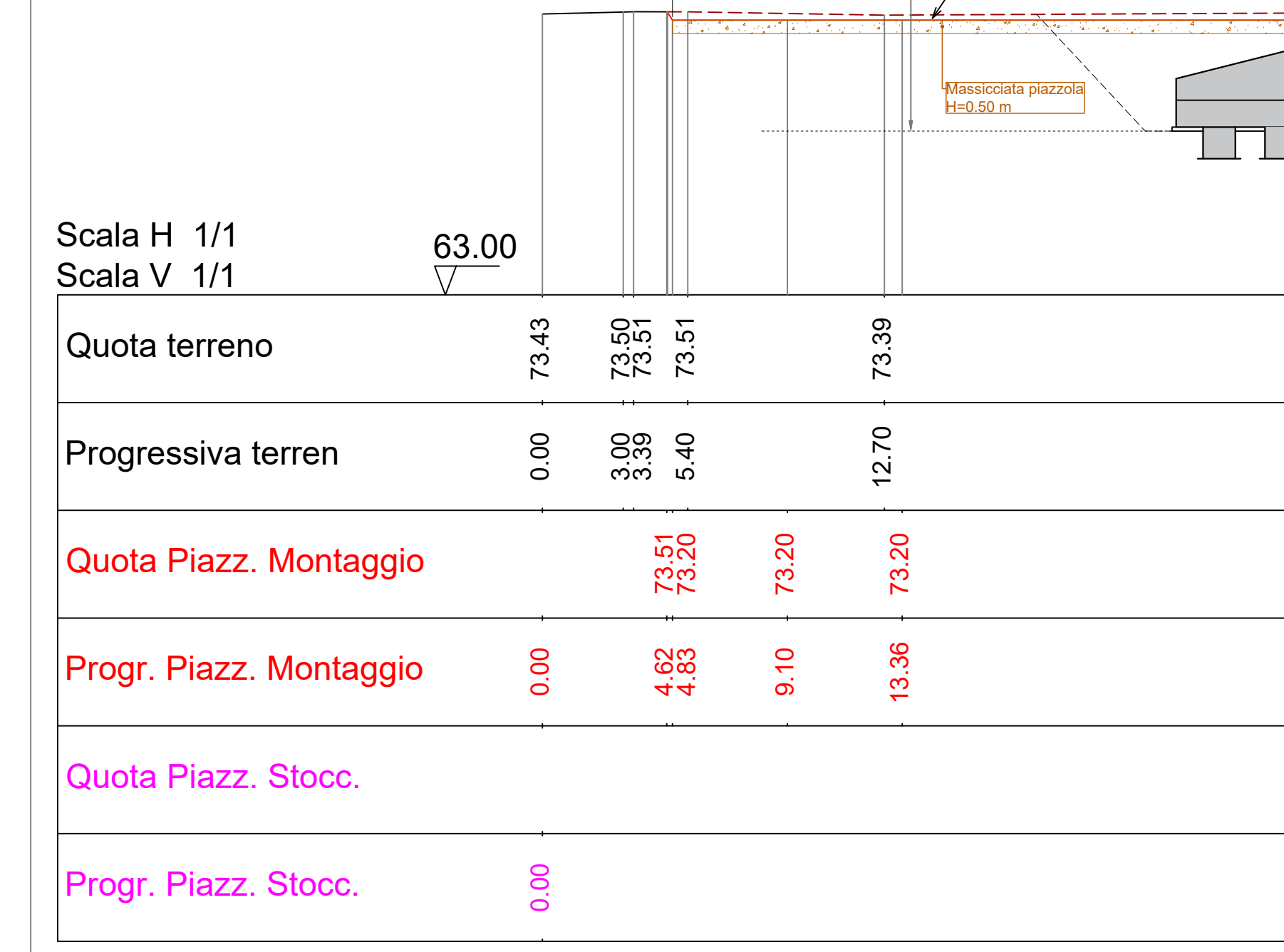

2 Profilo [SEZ. B-B']

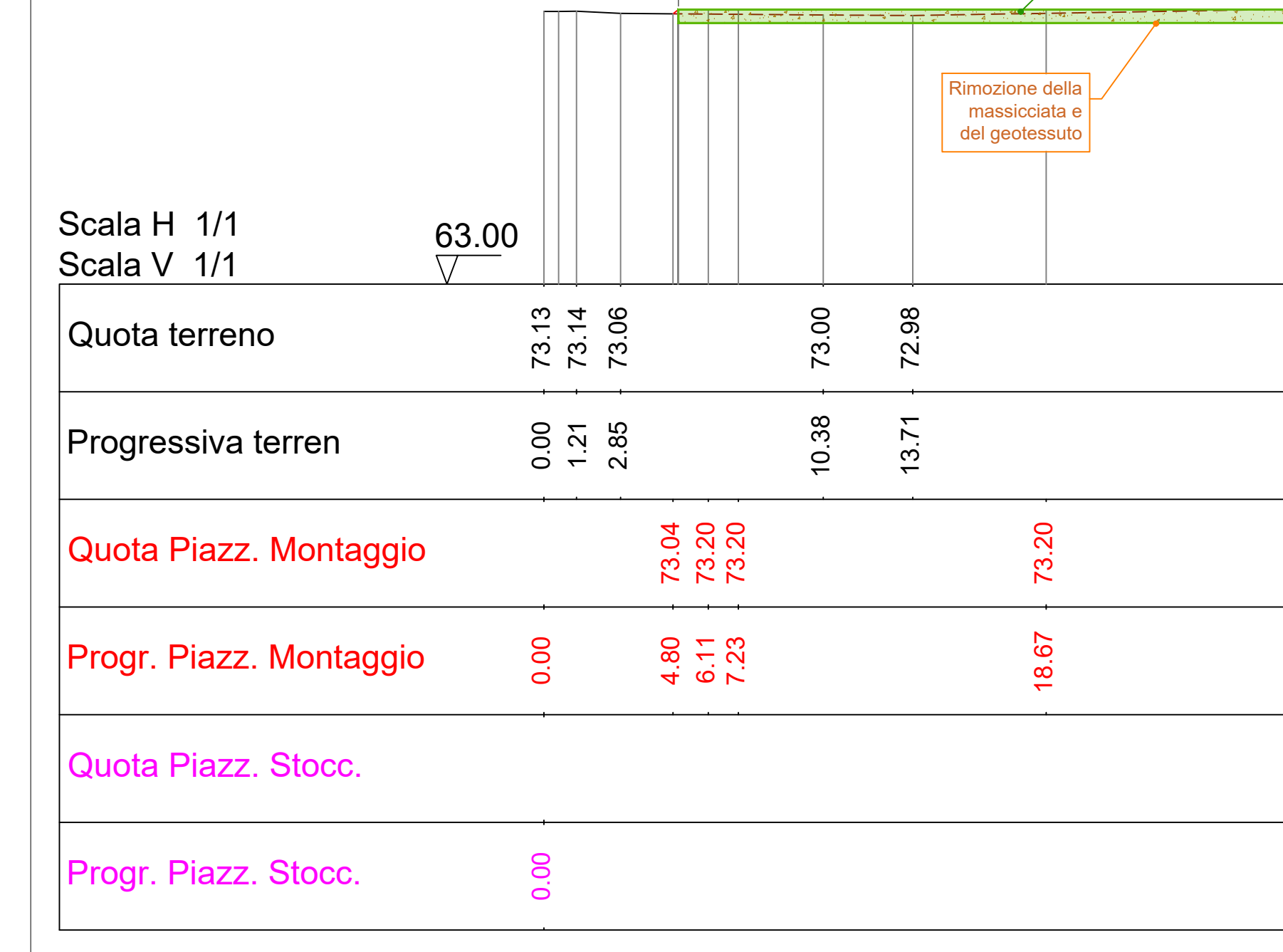

5 Profilo [SEZ. E-E']

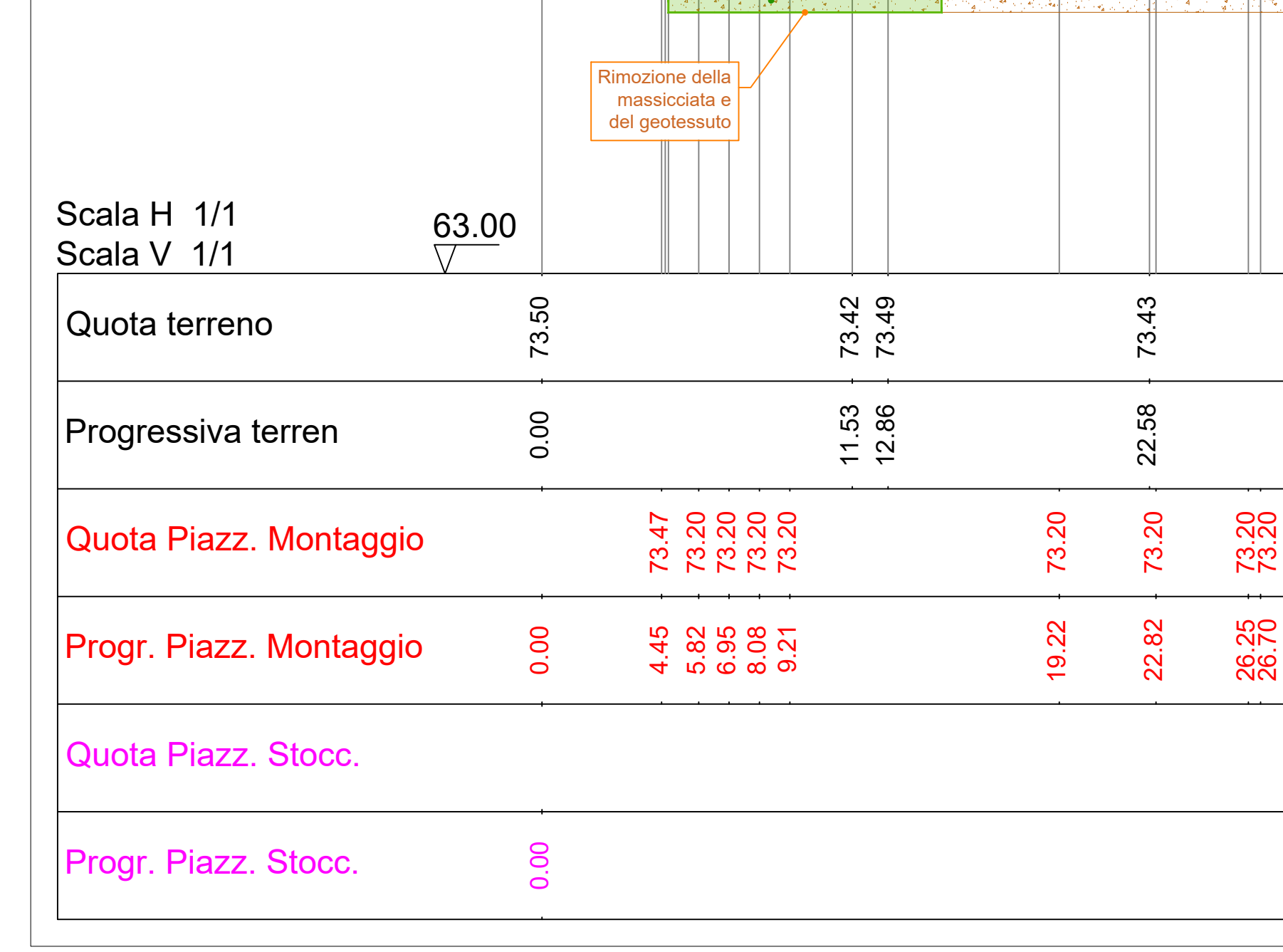

4 Profilo [SEZ. D-D']

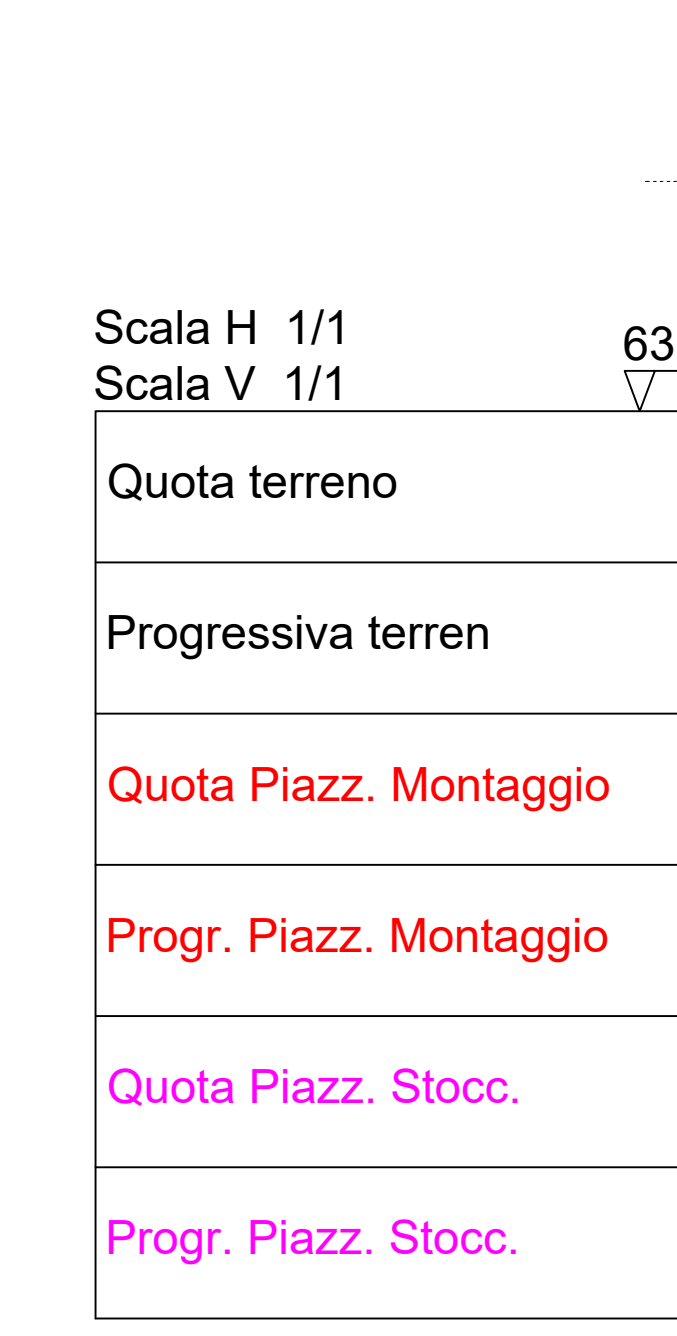

PLANIMETRIA PIAZZOLA TORRE WTG M05
Scala 1:500

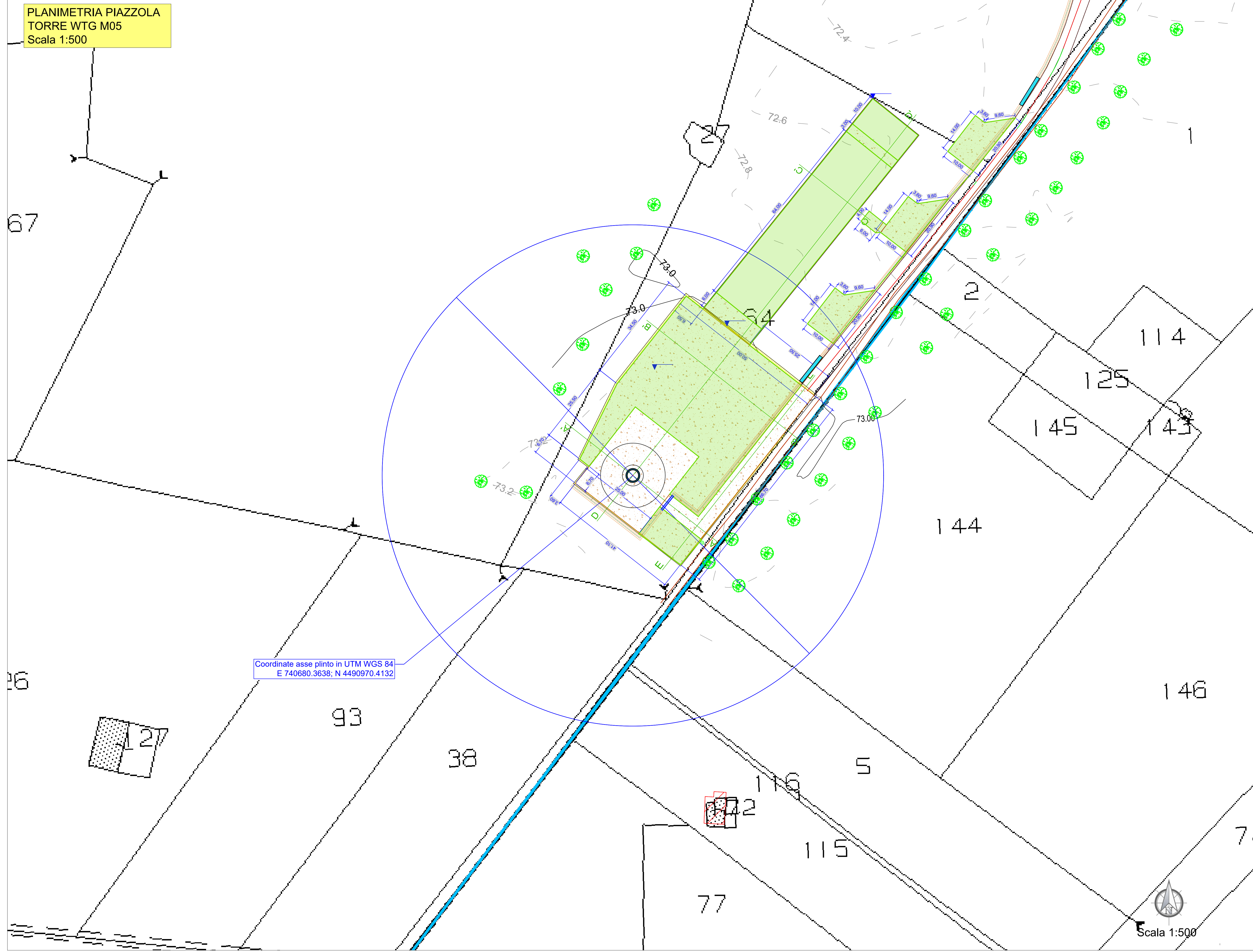

LEGENDA PROGETTO

- ⊕ Aerogeneratore di progetto
- ⊙ Fondazione aerogeneratore
- ▭ Rapporto strada di progetto
- ▭ Rapporto strada di progetto
- ▭ Area massicciata, spessore 50 cm
- ▭ Limite foglio catastale
- ▭ Cuore/filosofo di guardia in terra per la regolimentazione delle acque meteoriche (rif. elaborati 4.1.95 e 4.1.66)
- ▭ Sistema dipendente delle acque meteoriche

LEGENDA RILIEVO

- ▭ Curve di livello Direttivo
- ▭ Curve di livello Normali
- ▭ Pista esistente
- ▭ Strada asfaltata
- ▭ Fabbricati esistenti

LEGENDA DEI RIPRISTINI

- ▭ Area rinaturalizzata

Comune di Brindisi Regione Puglia Comune di Mesagne

PARCO EOLICO "MONDONUOVO"

Documento: **PROGETTO ESECUTIVO** N° Documento: PEMN-SEZ.4-CIV.4.2.4.R00

PROGETTO: PEMN DISCIPLINA: CIV TIPOLOGIA: PROLOGIA

Elaborato: Planimetria e sezioni - Piazzola WTG M05

FOGLIO: 1 SCALA: -- Nome file: PEMN-SEZ.4-CIV.4.2.1.13.R00

Progettisti: Dott. Ing. Domenico Antonio Nuzzolo

RWE
RWE RENEWABLES ITALIA S.R.L.
via Andrea Doria, 4192 - 00192 Roma
P.IVA/C.F. 0640370961

Rev.	Data Revisione	Descrizione Revisione	Redatto	Controllato	Approvato
00	13/09/2023	PRIMA EMISSIONE	GS	GS	DN