

1 Profilo [SEZ. A-A']

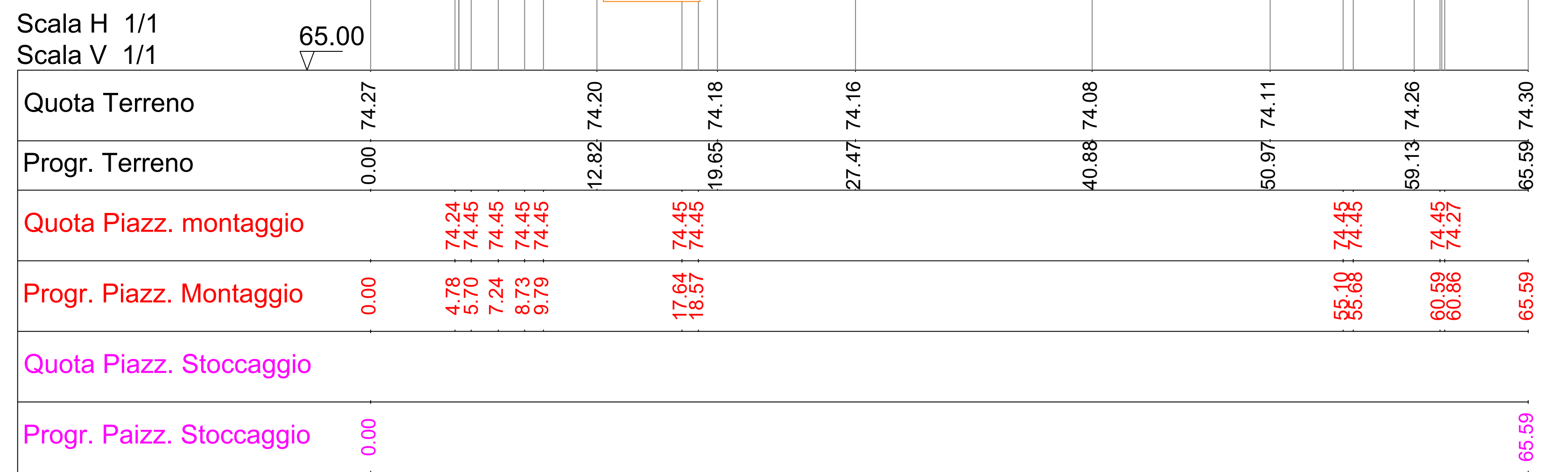

2 Profilo [SEZ. B-B']

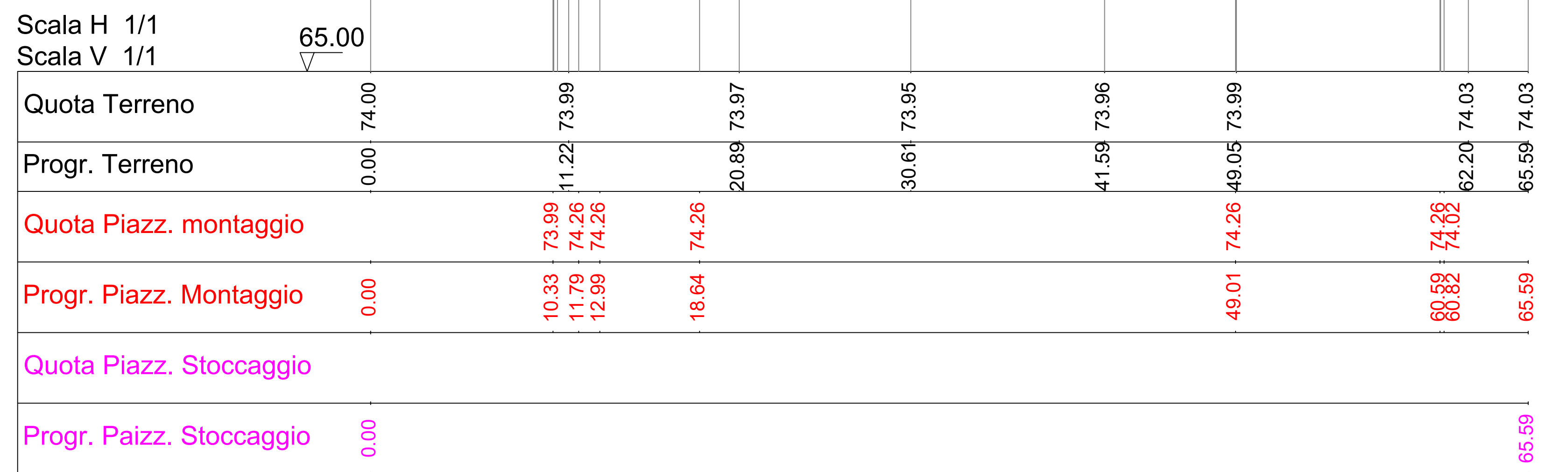

3 Profilo [SEZ. C-C']

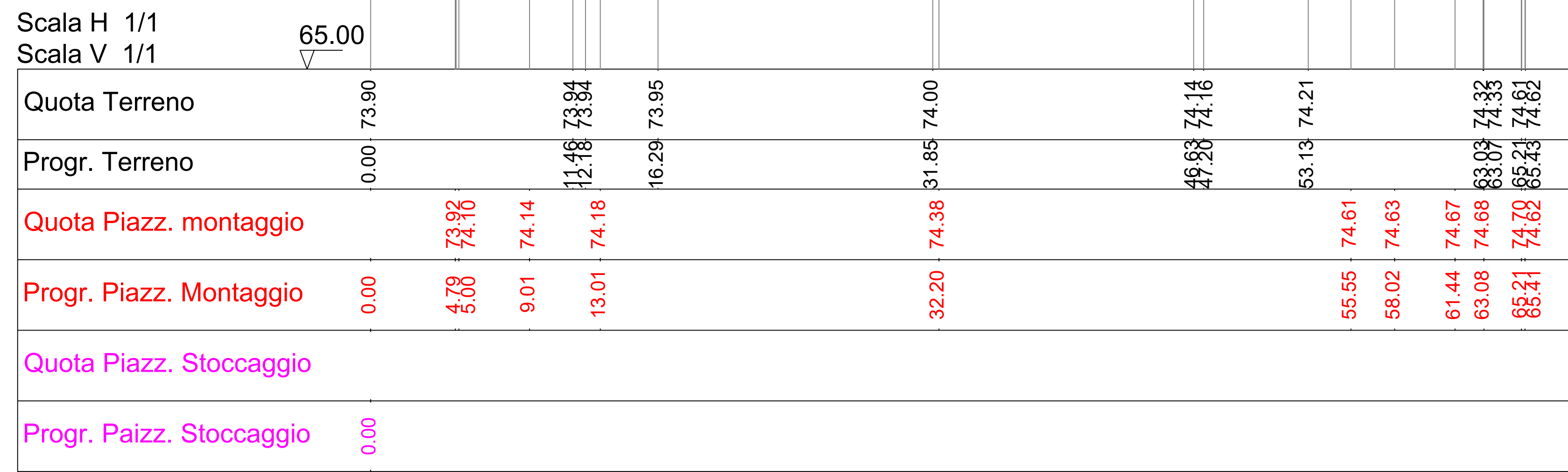

4 Profilo [SEZ. D-D']

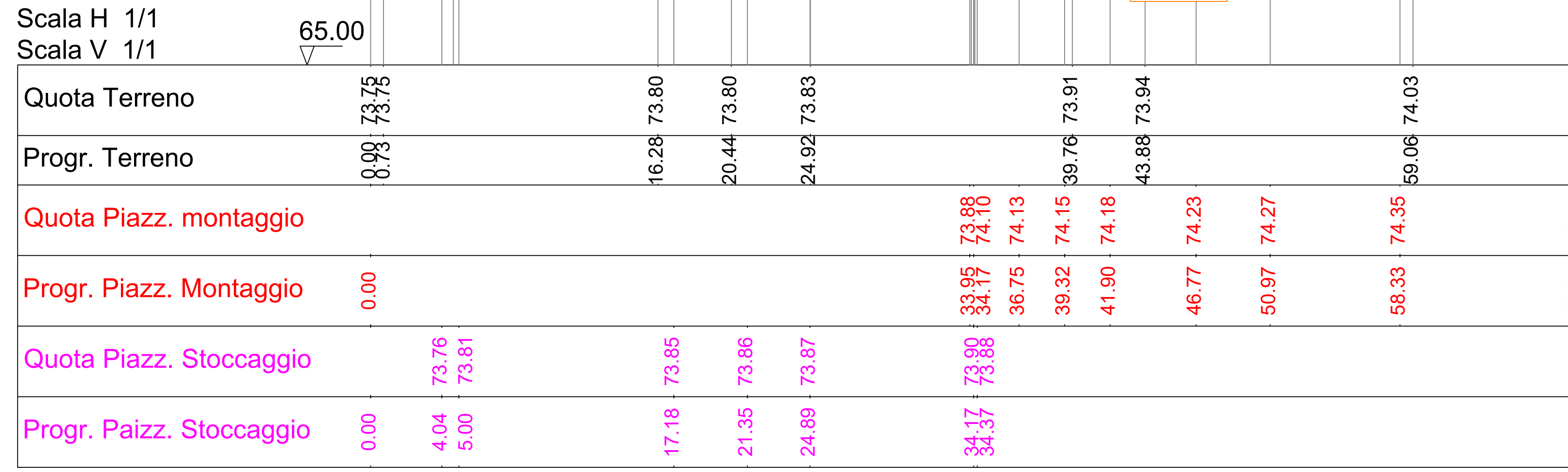

5 Profilo [SEZ. E-E']

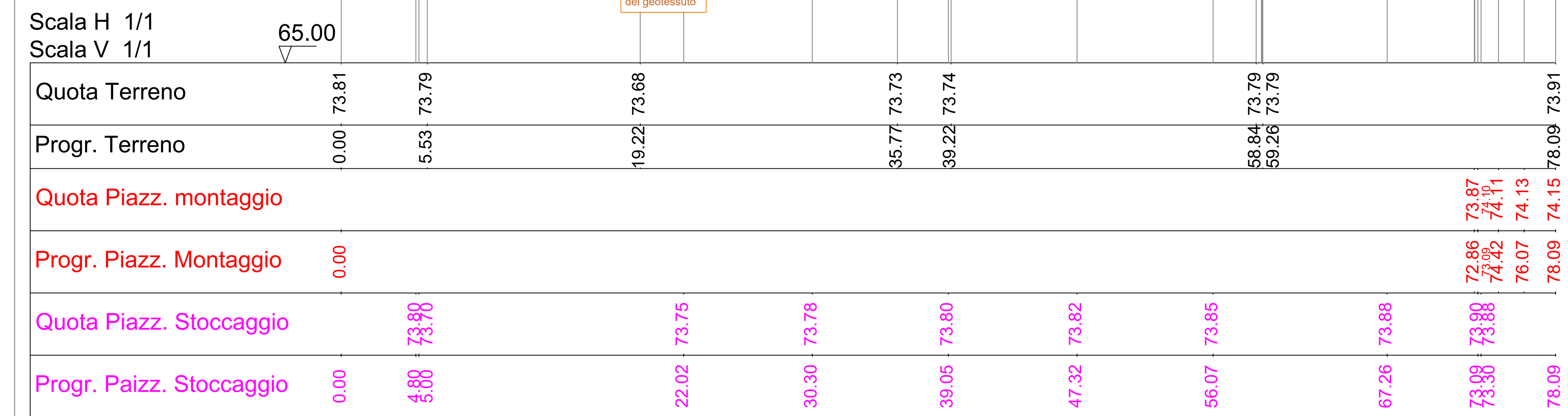

6 Profilo [SEZ. F-F']

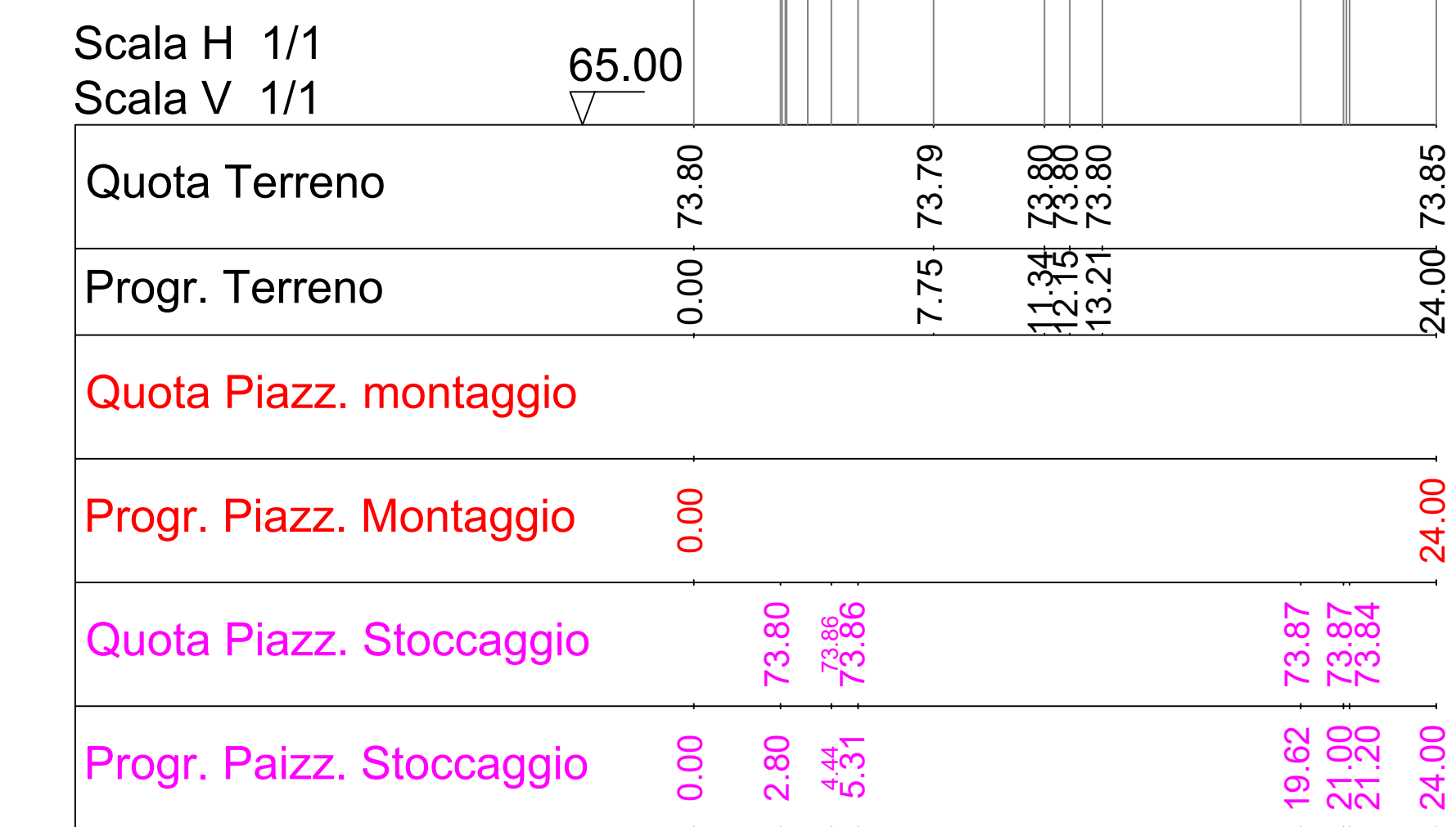

7 Profilo [SEZ. G-G']

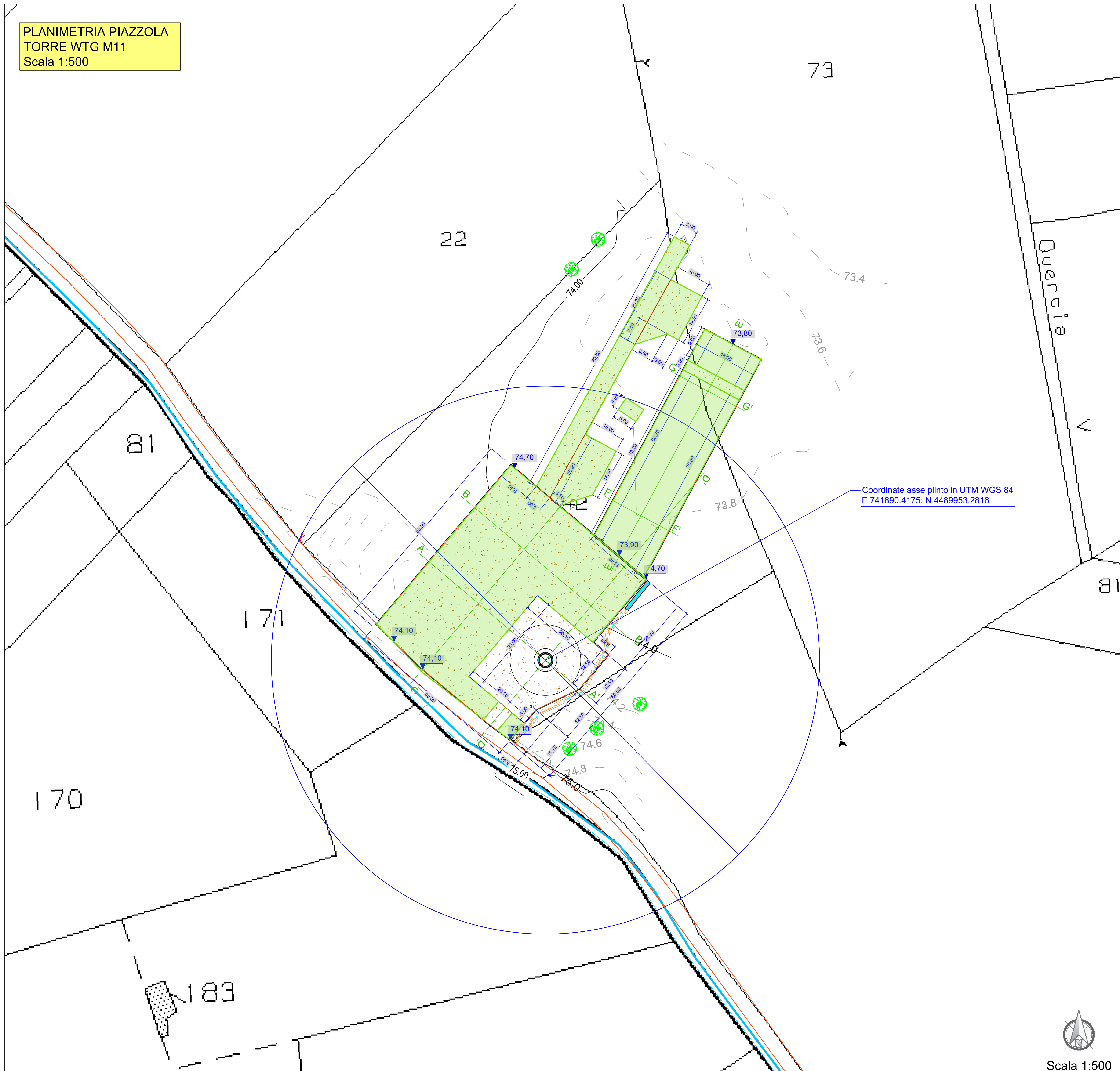
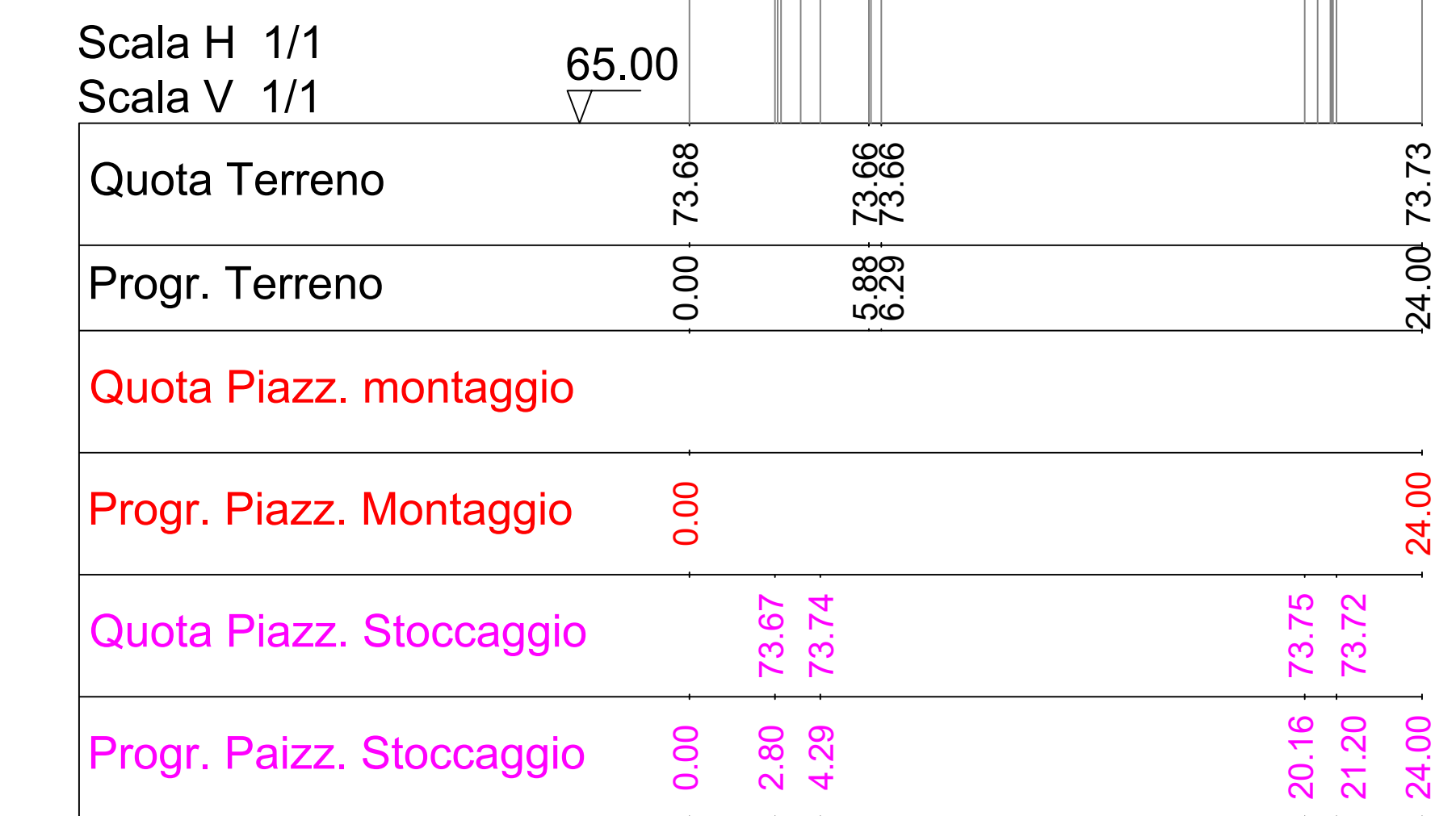

LEGENDA PROGETTO

- Aerogeneratore di progetto
- Fondazione aerogeneratore
- Ripporto strada di progetto
- Area massificata, spessore 50 cm
- Limite foglio catastale
- Canettifosso di guardia in terra per la regolimentazione delle acque meteoriche (rif. elaborati 4.1.65 e 4.1.66)
- Sistema dipendente delle acque meteoriche

LEGENDA RILIEVO

- Curve di livello Direttivo
- Curve di livello Normali
- Termine lapideo
- Piede scarpata
- Strada scarpata
- Strada asfaltata

LEGENDA DEI RIPRISTINI

- Area rinaturalizzata

Comune di Brindisi Regione Puglia Comune di Mesagne

PARCO EOLICO "MONDONUOVO"

Documento: **PROGETTO ESECUTIVO** N° Documento: PEMN-SEZ.4-CIV-4.2.9.R00

Elaborato: **Planimetria e sezioni - Piazzola WTG M11**

FOGLIO: 1 SCALA: -- Nome file: PEMN-SEZ.4-CIV-4.2.1.13.R00

Progettisti: Dott. Ing. Domenico Antonio Nuzzolo

RWE
RWE RENEWABLES ITALIA S.R.L.
Via Andrea Costa, 41-00145 - 00192 Roma
P.IVA/C.F. 06400370969

Rev.	Data	Descrizione	Redatto	Controllato	Approvato	DN
00	13/09/2023	PRIMA EMISSIONE	GS	GS		

Scala 1:500