

PROVINCIA DI FERRARA
PIANO
TERRITORIALE DI
COORDINAMENTO
PROVINCIALE

Legge N°42 del 08/06/1990 Art.15
 Legge Regionale N°6 del 30/01/1995 Art.2
 Legge Regionale N°20 del 24/03/2000 e s.m.i.
 Delibera della Giunta Regionale N°20 del 20/01/1997 (Approvazione)
 Pubblicato su B.U.R. Emilia Romagna n°28 del 12/03/1997
 Variante Art.27 L.R. 20/2000 (adeguamento agli artt. A-2, A-4, A-5, A-13 E A-15 - parte
 L.R. 20/2000 E SS.MM.II. per la selezione degli Ambiti Produttivi di Rilievo Provinciale
 e l'aggiornamento del Sistema Infrastrutturale Provinciale)
 Delibera C.P. N° 32 del 28/05/2014 (Adozione)
 Delibera C.P. N° del n. 34 del 26/09/2018 (Approvazione)
 Pubblicato sul B.U.R. Emilia Romagna n° 336 del 17/10/2018 periodico (Parte Seconda)

AMBITI CON LIMITAZIONI D'USO
Tavola 5.2.7

Scala 1: 25.000
 0 500 1000 1500 2000 2500 Metri

Riferimento al quadro d'unione della
 Carta Topografica Regionale 1:25.000

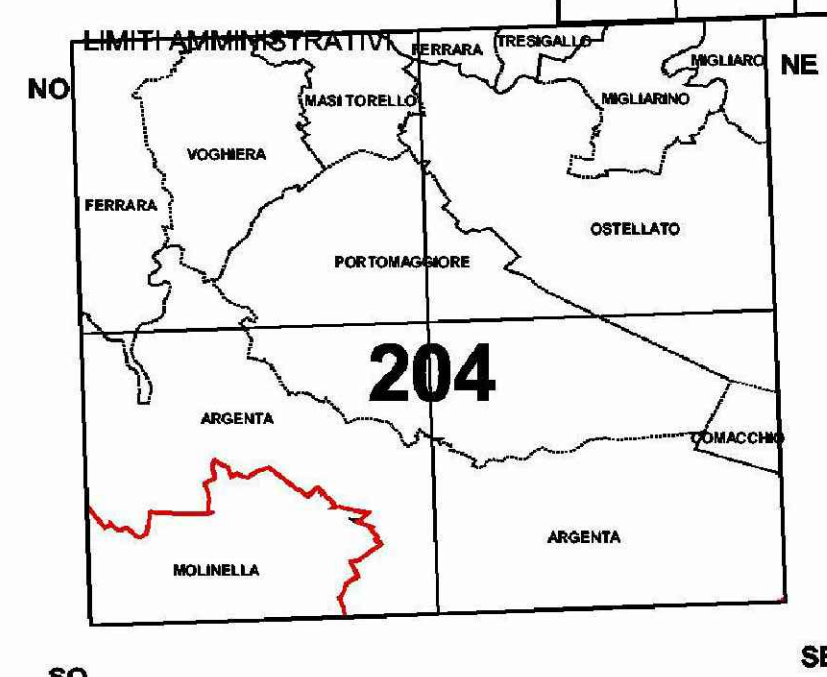
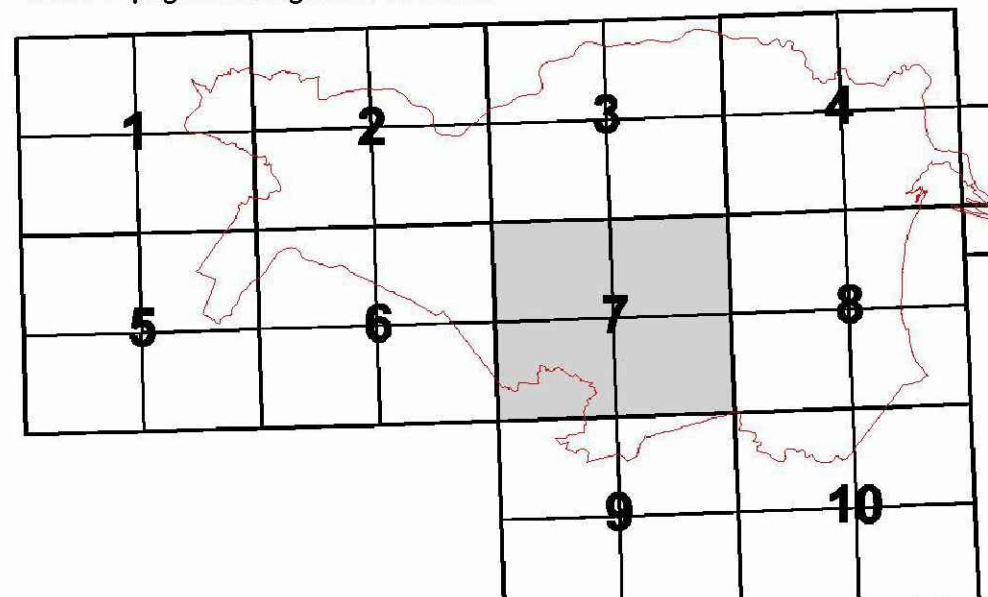

LEGENDA

- Metanodotti e fascia di rispetto
- Etilenodotti
- Rete altissima tensione (220 e 380 kw)
- Rete alta tensione (132 kw)
- Fascia di rispetto da PTRQA vigente**
 - grande rete stradale di progetto (PRIT '98)
 - grande rete stradale esistente (PRIT '98)
 - rete di base di progetto (PRIT '98)
 - rete di base esistente (PRIT '98)
- Poli estrattivi (3° PIAE)
- Aree di attenzione emittenza radio-televisiva (Art.5 comma 2 NTA Piert)
- Zone di protezione dall'inquinamento luminoso(Art.30bis PTCP)
- Pozzi geotermici
- Fascia di rispetto geotermia
- Fascia di rispetto ferrovia
- Confini comunali

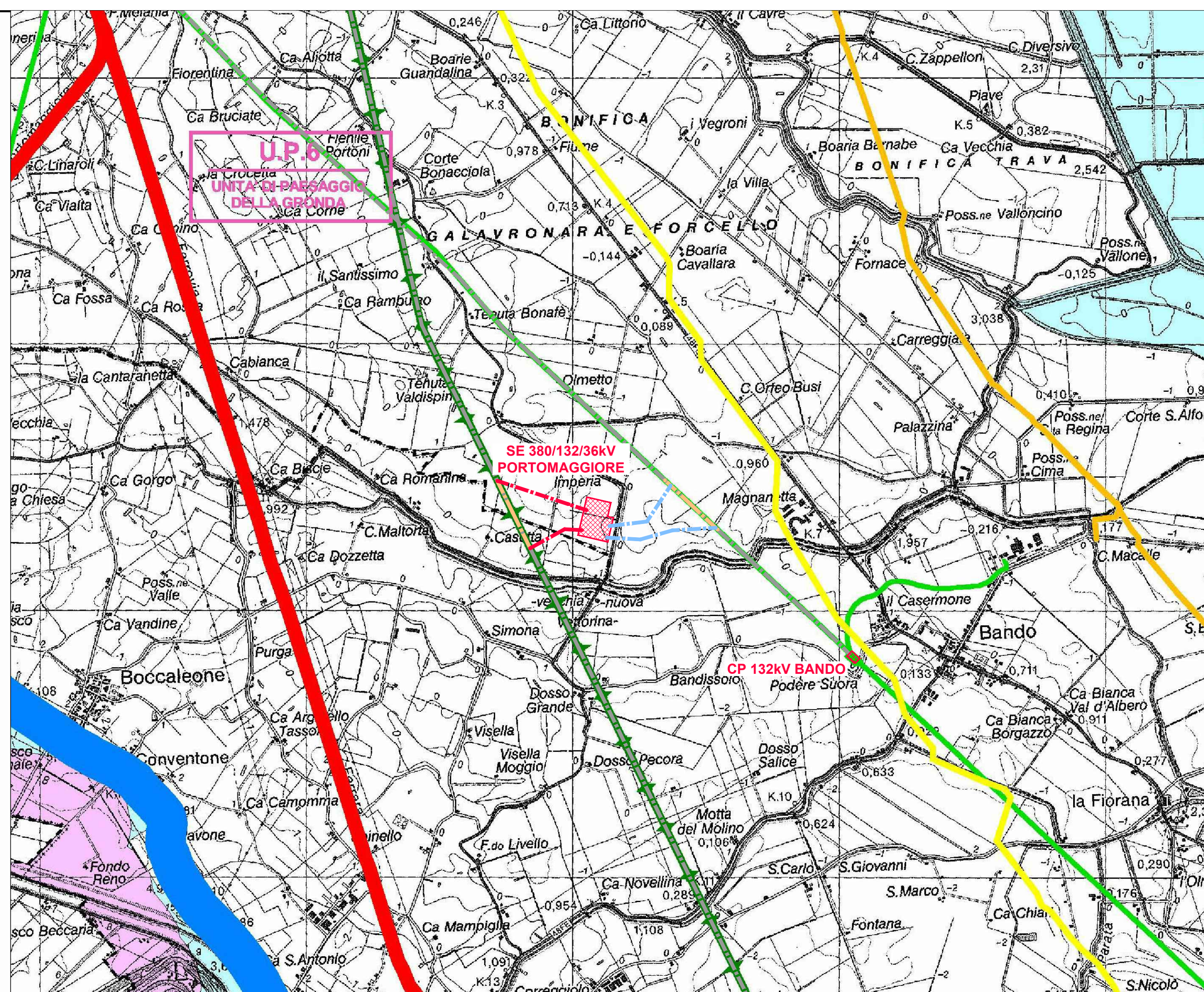

LEGENDA GENERALE

- RACCORDI AEREI 380kV
- ASSE NAUVI SOSTENZI LINEA 380kV
- RACCORDI AEREI 132kV
- ASSE NAUVI SOSTENZI LINEA 132kV
- LINEE AEREE TRATTE DA DEMOLIRE
- LINEE AT ESISTENTI
- AREA STAZIONI ELETTRICHE

PROVINCIA DI FERRARA
PIANO
TERRITORIALE DI
COORDINAMENTO
PROVINCIALE

LEGGI N°42 DEL 08/06/1990 ART.15
 LEGGE REGIONALE N°6 DEL 30/01/1995 ART.2
 COLUBRA DELLA GIUNTA REGIONALE N°20 DEL 20/01/1997 (Approvazione)
 Pubblicato su B.U.R. Emilia Romagna n°28 del 12/03/1997
 Variante Art.27 L.R. 20/2000 (L. ART. 103 COMMA 1 L.R. 31/1999 (PPGR))
 Delibera C.P. N° 32 del 28/05/2014 (Adozione)
 Pubblicato sul B.U.R. Emilia Romagna n° 336 del 17/10/2018 periodico (Parte Seconda)
 Delibera C.P. N° 34 del 26/09/2018 (Approvazione)
 Variante Art.27 L.R. 20/2000 (L. ART. 103 COMMA 1 L.R. 31/1999 (PPGR))
 Delibera C.P. N° 32 del 28/05/2014 (Adozione)
 Delibera C.P. N° 34 del 26/09/2018 (Approvazione)
 Pubblicato sul B.U.R. Emilia Romagna n° 336 del 17/10/2018 periodico (Parte Seconda)

IL SISTEMA AMBIENTALE
ASSETTO DELLA RETE ECOLOGICA PROVINCIALE
Tavola 5.1.7 Luglio 2016

(Unione delle tavole 204 NO-NE-SO-SE)

Scala 1: 25.000
 0 500 1000 1500 2000 2500 Metri

Riferimento al quadro d'unione della
 Carta Topografica Regionale 1:25.000

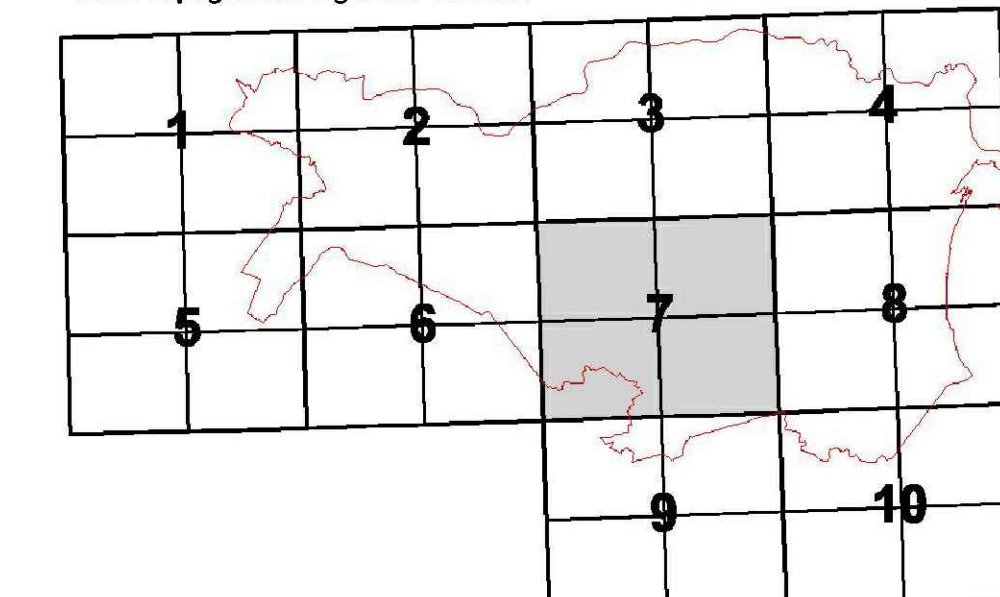

LIMITI AMMINISTRATIVI



LEGENDA

- Nodo ecologico esistente -core area- (Art. 27-quarter)
- Nodo ecologico esistente -area tampone- (Art. 27-quarter)
- Nodo ecologico di progetto (Art. 27-quarter)
- Stepping stone esistente (Art. 27-quarter)
- Stepping stone progetto (Art. 27-quarter)
- Aree protette
- Corridoio ecologico primario (Art. 27-quarter)
- Corridoio ecologico secondario (Art. 27-quarter)
- Direttirci di continuità (Art. 27-quarter)
- Areali speciali - connettivo ecologico diffuso (Art. 27-quarter)

Confini amministrativi

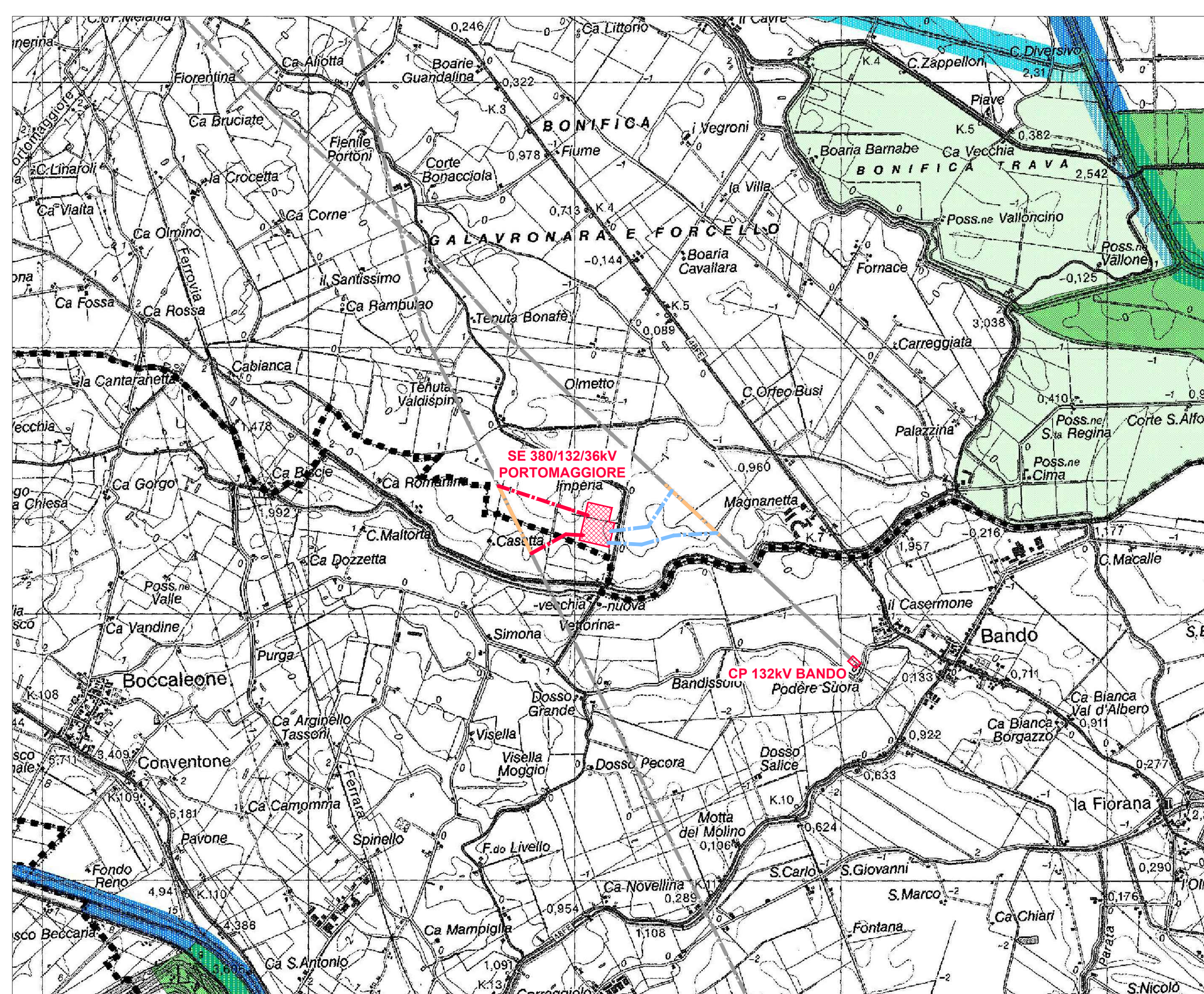

Vicedirettore
Luca Bazzani

A		15.9.2022		Vigili		Emmissione per autorizzazione	
PRODOTTORE	DATA	ELABORATO	VERIFICATO	APPLICATO	DESCRIZIONE		
enfinity		SE 380/132/36 kV PORTOMAGGIORE					
BRULLI trasmissione		INQUADRAMENTO SU PIANIFICAZIONE URBANISTICA E VINCOLI PIANIFICAZIONE SOVRAORDINATA					
SCALA	FORMATO	FUSIONE / DI	N. COLLEGATO				
1:25.000	A0	1/2	4 8 4 3 8 A				

**PIANO
TERRITORIALE DI
COORDINAMENTO
PROVINCIALE**

Legge n°142 del 05/09/1990 Art. 15
 Legge Regionale n°6 del 20/11/1995 Art. 2
 Decreto della Giunta Regionale n°75 del 20/11/1997 (Approvazione)
 Pubblicato sul B.U.R. Emilia Romagna n°28 del 12/02/1997
 Variante Art. 27 L.R. 20/2000 Art. 138 Correl. L.R. 31/1999 (PROROGA)
 Variante C.P. n° 100 del 27/10/2004 (Approvazione)
 Pubblicata sul B.U.R. Emilia Romagna n° 108 del 04/12/2004
 Variante Art. 27 L.R. 20/2000 Art. 7 L.R. 8/2008 (RISOLUZIONE)
 Variante C.P. n° 51 del 02/05/2008 (Approvazione)
 Pubblicata sul B.U.R. Emilia Romagna n° 40 del 11/03/2009
 Variante Art. 27 L.R. 20/2000 Art. 3 L.R. 30/2008 (PILETTI)
 Variante C.P. n° 31 del 24/03/2010 (Approvazione)
 Pubblicata sul B.U.R. Emilia Romagna n° 55 della D. del 23/06/2010
 Variante Art. 27 L.R. 20/2000 Art. 10 della L. n° 44 del 28/01/2011
 L.R. 20/2000 e S.S.M.M.S. per la selezione degli Ambiti Produttivi di Rilievo Provinciale e l'aggiornamento del Piano Territoriale Provinciale
 Variante C.P. n° 107 del 30/06/2011 (Approvazione)
 Variante C.P. n° 132 del 29/05/2014 (Adesioni)
 Variante C.P. n° 108 del 30/06/2015 (Approvazione)
 Pubblicato sul B.U.R. Emilia Romagna n° 326 del 17/10/2018 periodo (Parte Seconda)

**IL SISTEMA AMBIENTALE
Tavola 5.7**

(Unione delle tavole 204 NO-NE-SO-SE)
 Scala 1 : 25.000



Riferimento al quadro d'unione della
 Carta Topografica Regionale 1:25.000

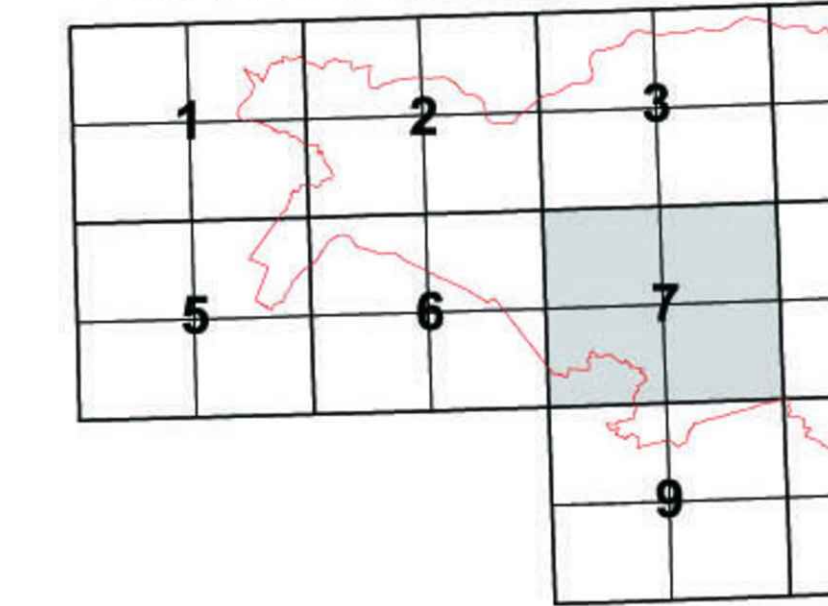

- LEGENDA**
Sistemi e zone strutturanti la forma del territorio
- COSTA**
- sistema costiero (art.12)
 - zone urbanizzate in ambito costiero (art. 14)
 - zone di riqualificazione della costa e dell'arenile (art. 13)
 - zone di tutela della costa e dell'arenile (art. 15)
- LAGHI, CORSI D'ACQUA E ACQUE SOTTERRANEE**
- zone di tutela dei corsi d'acqua (art.17)
 - invasi ed alvei dei corsi d'acqua (art. 18)
 - zone di tutela dei corpi idrici sotterranei (art.26)
 - aree di vulnerabilità idrogeologica e di particolare tutela per la pianificazione comunale (art.32)
- Zone ed elementi di interesse paesaggistico ambientale**
- AMBITI DI TUTELA**
- zone di particolare interesse paesaggistico ambientale (art.19)
 - zone di tutela naturalistica (art. 25)
 - rete natura 2000 ZPS - zone di protezione speciale (art.27bis)
 - rete natura 2000 SIC - siti di interesse comunitario (art.27bis)
 - rete natura 2000 ZPS e SIC (art.27bis)
 - stazioni di parco
 - VMG - Volano Mesola Goro
 - VALCOMI - Valli di Comacchio
 - unità di paesaggio (art.8)
 - progetti di valorizzazione ed ambiti di trasformazione territoriale (art.28)
 - ambiti di paesaggio notevole (art.9)
 - dossi o dune di rilevanza storico documentale e paesistica (art. 20 c. 2a)
 - dossi o dune di rilevanza idrogeologica (art. 20 c. 2a)
 - strade panoramiche (art.24)
- Zone ed elementi di particolare interesse storico**
- ZONE ED ELEMENTI DI PARTICOLARE INTERESSE STORICO-ARCHEOLOGICO**
- complessi archeologici (art. 21 c.2a)
 - aree di accertata e rilevante consistenza archeologica (art. 21 c.2 b1)
 - aree di concentrazione di materiali archeologici (art. 21 c. 2 b2)
 - strade storiche (art.24 c. 1a)
 - idrografia storica (art. 24 c.1 b)
- INSEDIAMENTI STORICI**
- insediamenti urbani e storici e strutture insediative storiche non urbane (art.22)
 - zone di interesse storico testimoniale (art.23)
- aree di attenzione per la localizzazione a condizione degli impianti per l'emittenza radio e televisiva (art.5 comma 2 NTA del PLERT)
- confini comunali

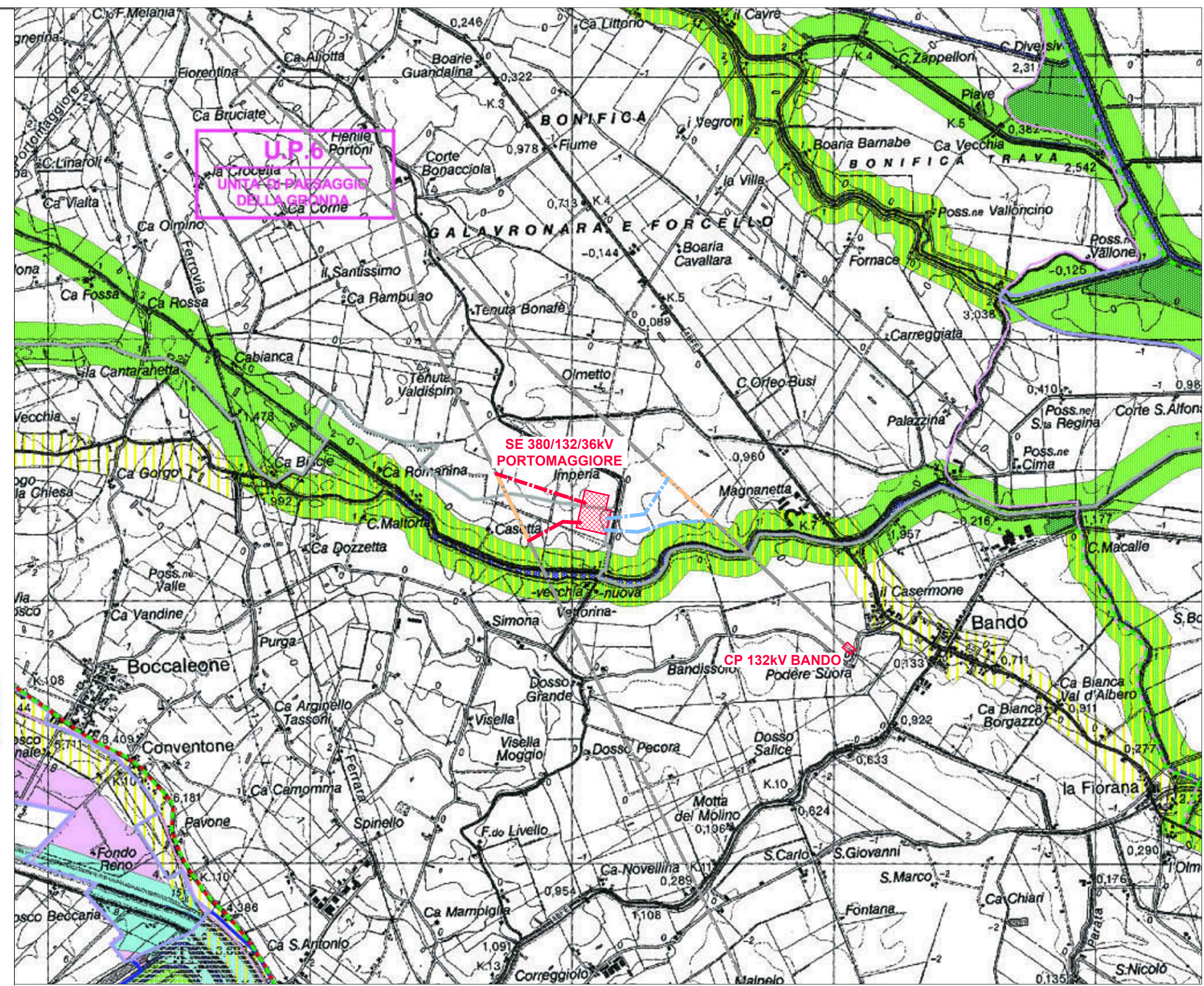

RETE NATURA 2000
 Scala 1 : 25.000

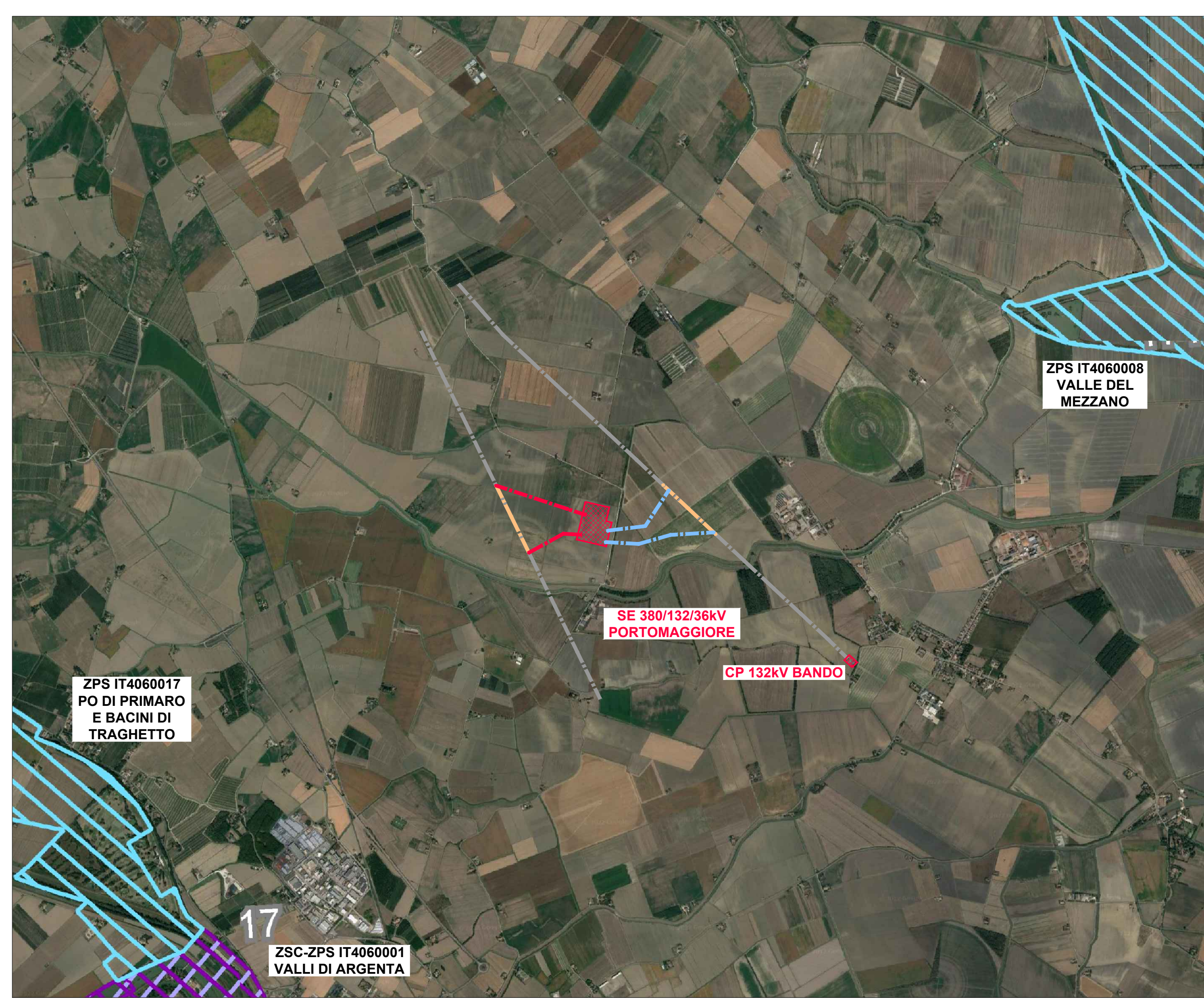

- LEGENDA RETE NATURA 2000**
- AREA NATURALISTICA ZPS
 - AREA NATURALISTICA ZSC-ZPS

- LEGENDA GENERALE**
- RACCORDI AEREO 380kV
 - ASSE NUOVA SOSTENUTA LINEA 380kV
 - RACCORDI AEREO 132kV
 - ASSE NUOVA SOSTENUTA LINEA 132kV
 - LINEE AEREE TRATTE DA DEMOLIRE
 - LINEE AT ESISTENTI
 - AREA STAZIONI ELETTRICHE

Stampa e firma dell'ingegnere responsabile: *off. ing. B. B. B.*

A		15.9.2022		013		001		Emmissione per autorizzazione	
PRODOTTORE	DATA	ELABORATO	VERIFICATO	APPROVATO	DESCRIZIONE				
enfinity		SE 380/132/36 kV PORTOMAGGIORE							
BRULLI trasmissione		INQUADRAMENTO SU PIANIFICAZIONE URBANISTICA E VINCOLI PIANIFICAZIONE SOVRAORDINATA							
SCALA	FORMATO	FUSO / N.	N. COGNATO						
1 : 25.000	A0	2 / 2	4 8 4 3 8 A						