CANALE "QUERCIA" (ID 91 CONSORZIO BONIFICA ARNEO)

(RIF. "**ATTRAVERSAMENTO TOC1**" COME INDICATO SUL PARERE DEL **SERVIZIO AUTORITA' IDRAULICA**)

PUNTI	Coordinate UTM WGS84 VERTICI TOC	
	EST	NORD
Ingresso TOC	742610.45	4491560.61
Uscita TOC	742553.45	4491572.37

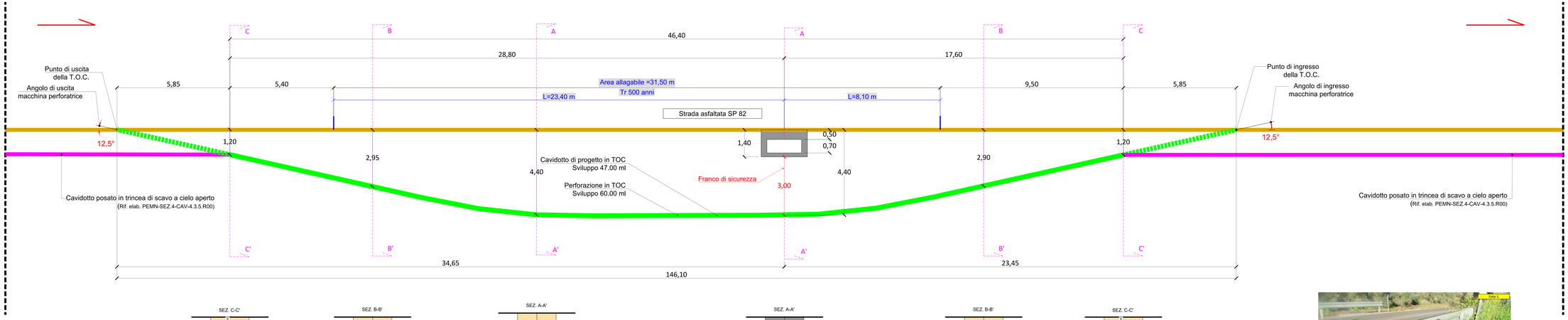

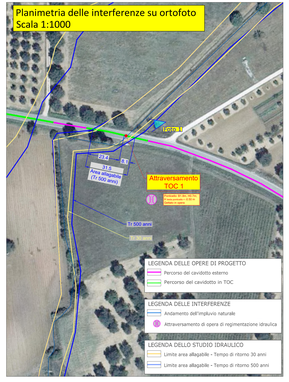

Comune di Brindisi | Regione Puglia | Comune di Mesagne

Titolo del Progetto:

PARCO EOLICO "MONDONUOVO"

Documento: **PROGETTO ESECUTIVO** — *N° Documento:* PEMN-PE.SEZ.12-CIV-12.9.12.R00

ID PROGETTO:	PEMN	DISCIPLINA:	CIV	TIPOLOGIA:	

Elaborato: Planimetria, profilo e particolari costruttivi ATTRAVERSAMENTO TOC 1 (Canale "Quercia", ID 91)

FOGLIO:	1	SCALA:	1:50	Sorm. No:	PEMN-PE.SEZ.12-CIV-12.9.12-T.R00

RWE
RWE RENEWABLES ITALIA S.R.L.
Via A.De Gasperi, Palazzo, 8/10 - 00152 Roma
P.IVA/C.F. 06450571006

Progettisti: Dott. Ing. Domenico Antonio Nuzzolo

Rev.	Data Revisione	Descrizione Revisione	Redatto	Controllato	Approvato
00	30/10/2023	PRIMA EMISSIONE	EC	-	DN