

3 Profilo [SEZ. A-A']

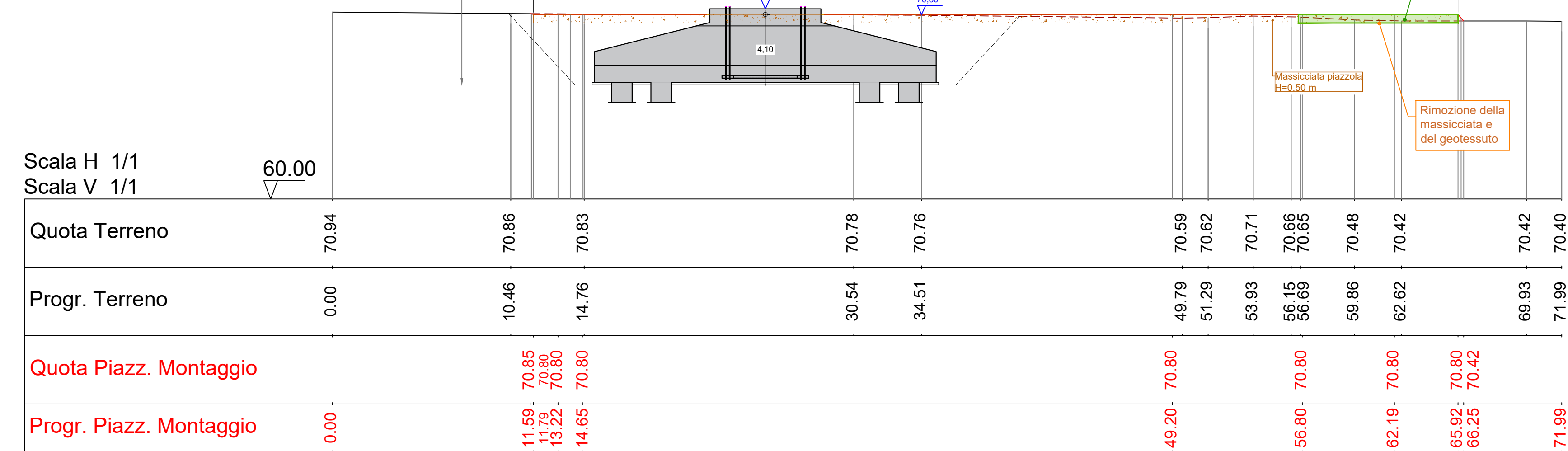

4 Profilo [SEZ. B-B']

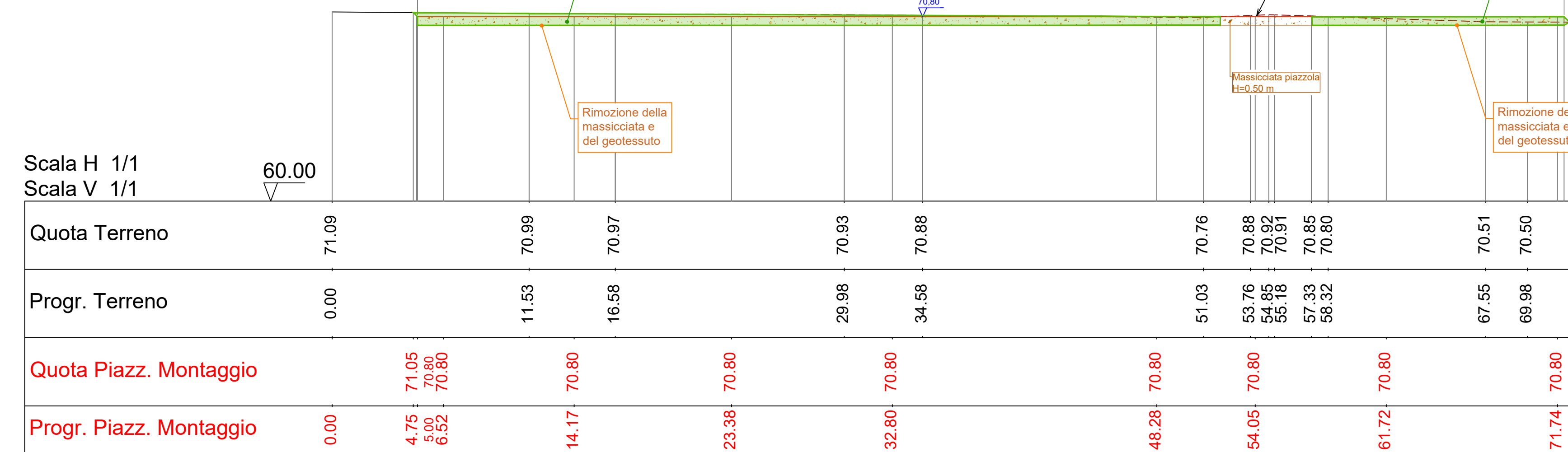

2 Profilo [SEZ. C-C']

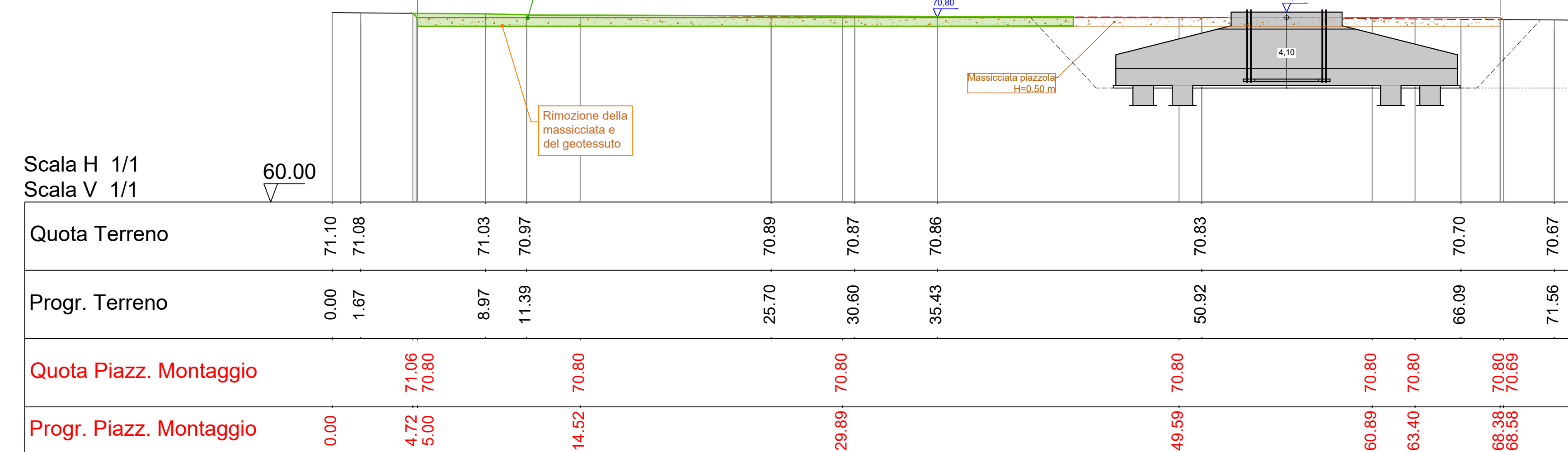

1 Profilo [SEZ. D-D']

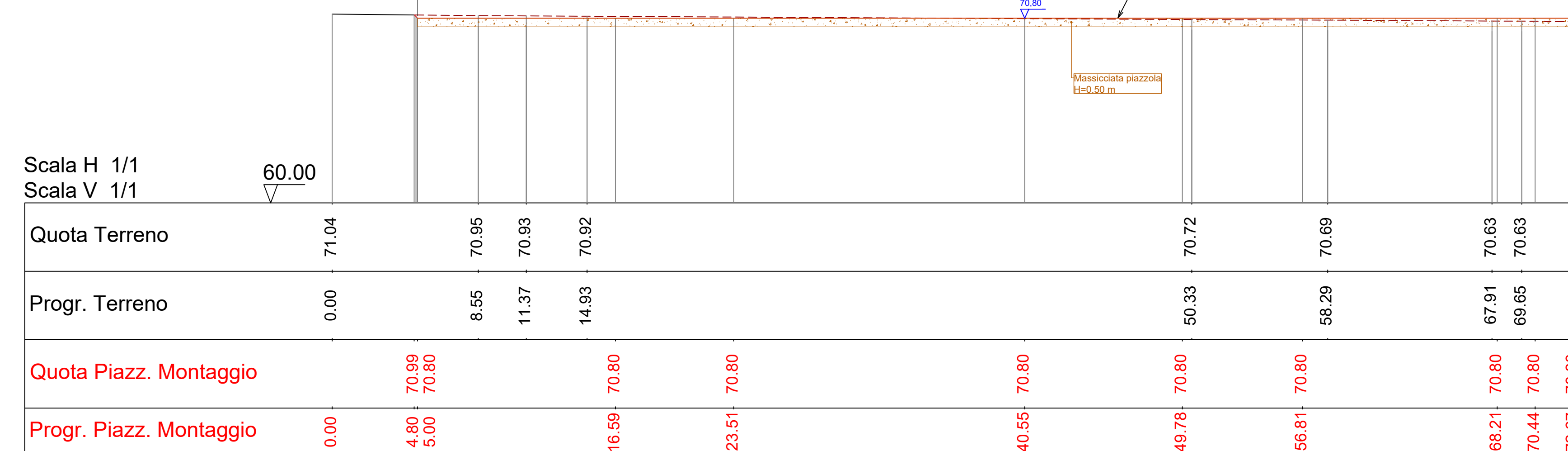

PLANIMETRIA PIAZZOLA TORRE WTG 8
Scala 1:500

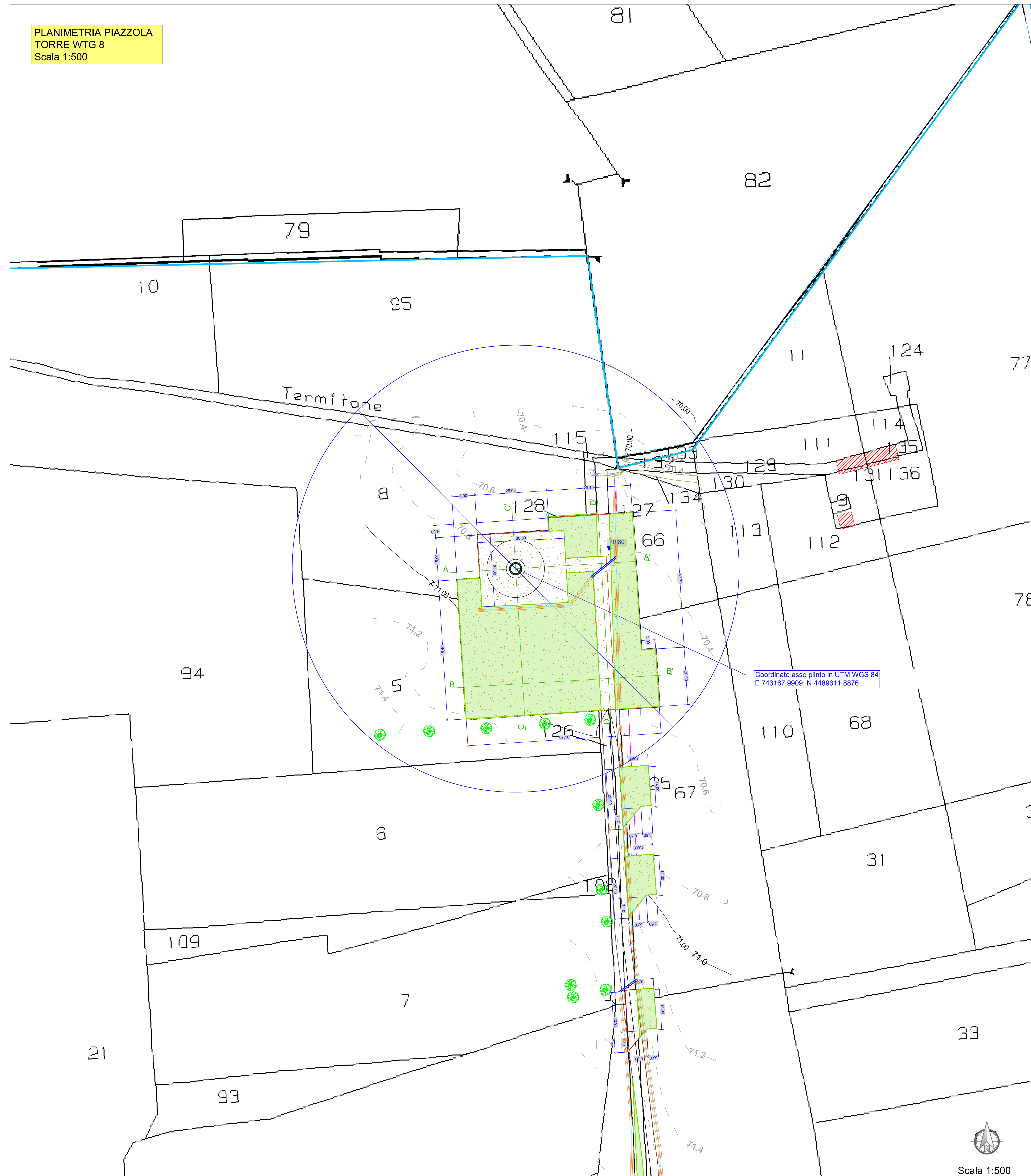

- LEGENDA PROGETTO**
- Aerogeneratore di progetto
 - Fondazione aerogeneratore
 - Riparto strada di progetto
 - Riparto strada di progetto
 - Area massicciata, spessore 50 cm
 - Limite foglio catastrale
 - Curell'fossato di guardia in terra per la regimentazione delle acque meteoriche (PI elaborati 4.1.85 e 4.1.86)
 - Sistema disperdente delle acque meteoriche
- LEGENDA RILIEVO**
- Curve di livello Dirette
 - Curve di livello Normali
 - Testa scarpata
 - Piede scarpata
 - Pista esistente
 - Confine naturale
 - Fabbricati esistenti

- LEGENDA DEI RIPRISTINI**
- Area rinaturalizzata

Comune di Brindisi Regione Puglia Comune di Mesagne

PARCO EOLICO "MONDONUOVO"

Documento: **PROGETTO ESECUTIVO** N° Documento: PEMN-SEZ.4-CIV-4.2.6.R00

Elaborato: **Planimetria e sezioni - Piazzola WTG M08**

FOGLIO: 1 SCALA: -- Nome file: PEMN-SEZ.4-CIV-4.2.1.13.R00
Progettisti: Dott. Ing. Domenico Antonio Nuzzolo

RWE
RWE RENEWABLES ITALIA S.R.L.
via Andrea Doria, 41/G - 00192 Roma
P.IVA n. F. 0660370969

Rev.	Data Revisione	Descrizione Revisione	Redatto	Controllato	Approvato
00	13/09/2023	PRIMA EMISSIONE	GS	GS	DN

Scala 1:500