

3
Profilo [SEZ. A-A']

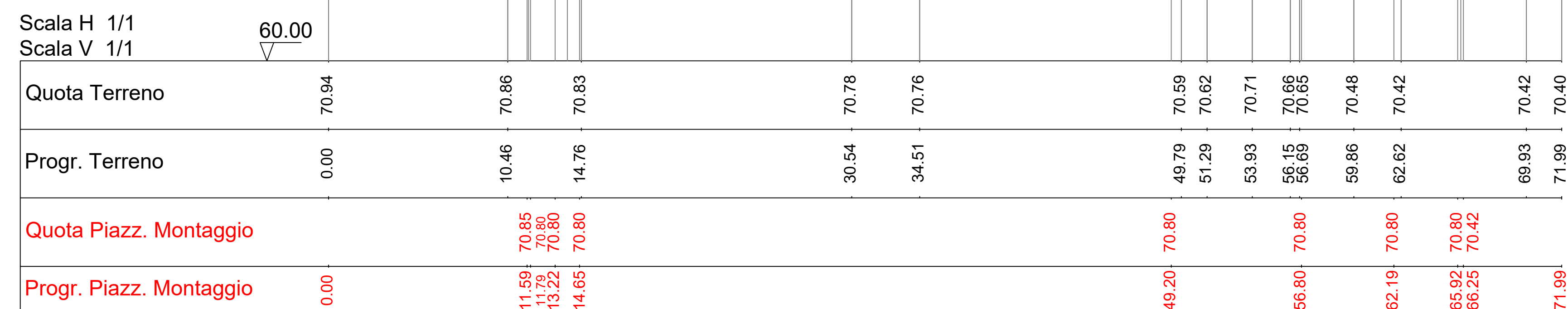

4
Profilo [SEZ. B-B']

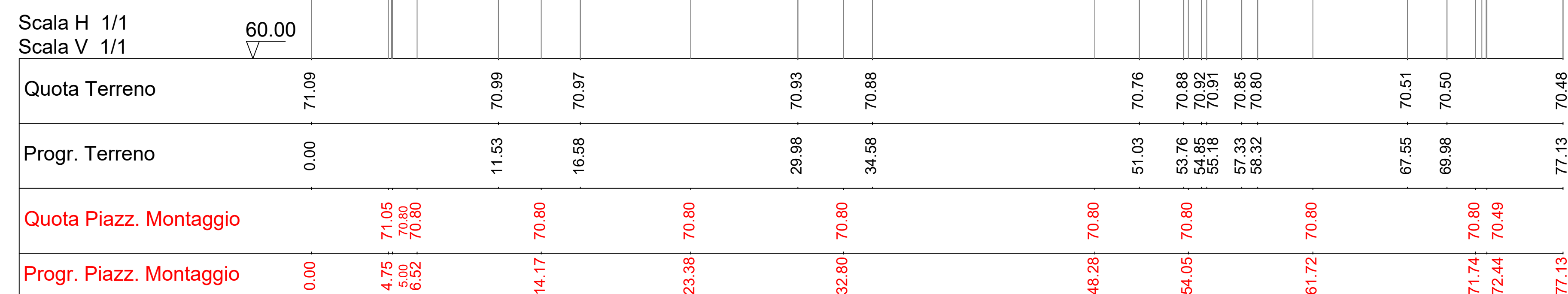

2
Profilo [SEZ. C-C']

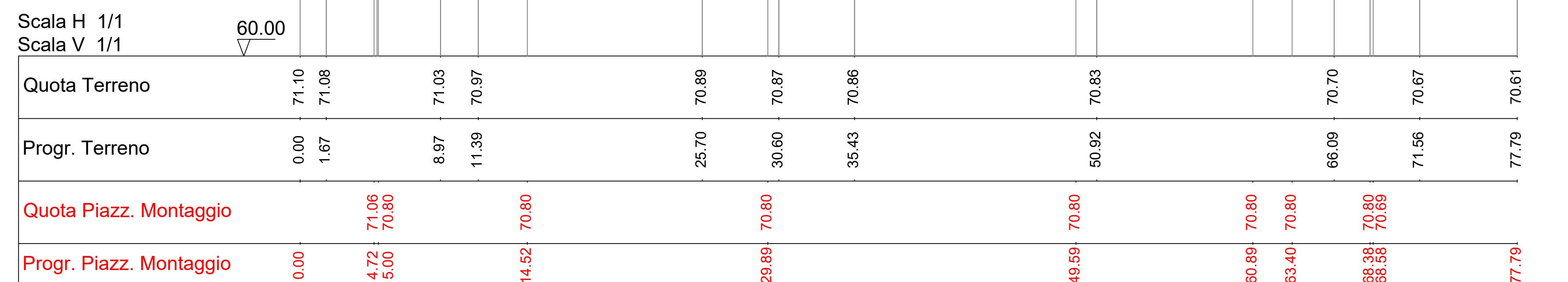

1
Profilo [SEZ. D-D']

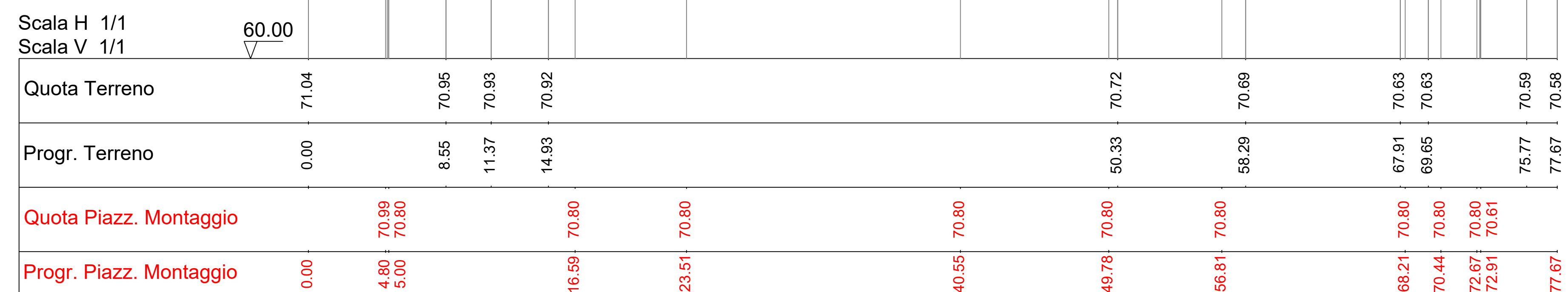

PLANIMETRIA PIAZZOLA TORRE WTG 8
Scala 1:500

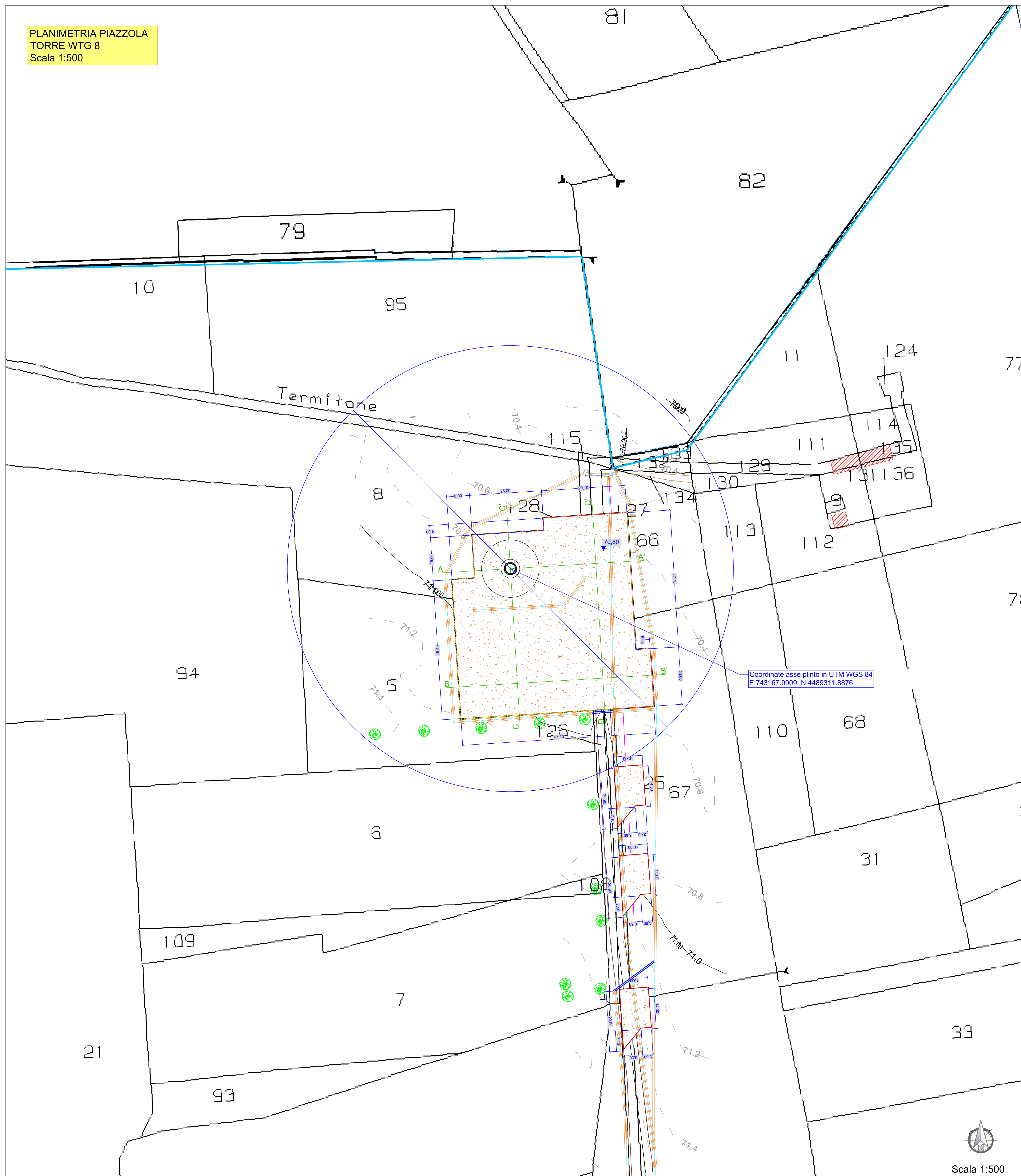

- LEGENDA PROGETTO
- Aerogeneratore di progetto
 - Fondazione aerogeneratore
 - Riparto strada di progetto
 - Area massicciata, spessore 50 cm
 - Limite foglio catastrale
 - Cuneetto/soffo di guardia in terra per la regimentazione delle acque meteoriche (rif. elaborati 4.1.85 e 4.1.86)
- LEGENDA RILIEVO
- Curve di livello Dirette
 - Curve di livello Normali
 - Testa scarpata
 - Piada scarpata
 - Piada esistente
 - Confine naturale
 - Fabbricati esistenti

Comune di Brindisi Regione Puglia Comune di Mesagne

TITOLO DEL PROGETTO: PARCO EOLICO "MONDONUOVO"

DOCUMENTO: PROGETTO ESECUTIVO N° Documento: PEMN-SEZ.4-CIV-4.1.6.R00

ELABORATO: Planimetria e sezioni - Piazzola WTG M08

FOGLIO: 1 SCALA: -- Nome file: PEMN-SEZ.4-CIV-4.1.1.13.R00

Progettisti: Dott. Ing. Domenico Antonio Nuzzolo

RWE RENEWABLES ITALIA S.R.L. via Andrea Doria, 41/G - 00192 Roma P.IVA n. F. 0640370969

Rev.	Data Revisione	Descrizione Revisione	Redatto	Controllato	Approvato
00	07/08/2023	PRIMA EMISSIONE	GS	FDG	DN