

1 Profilo [SEZ.A-A']

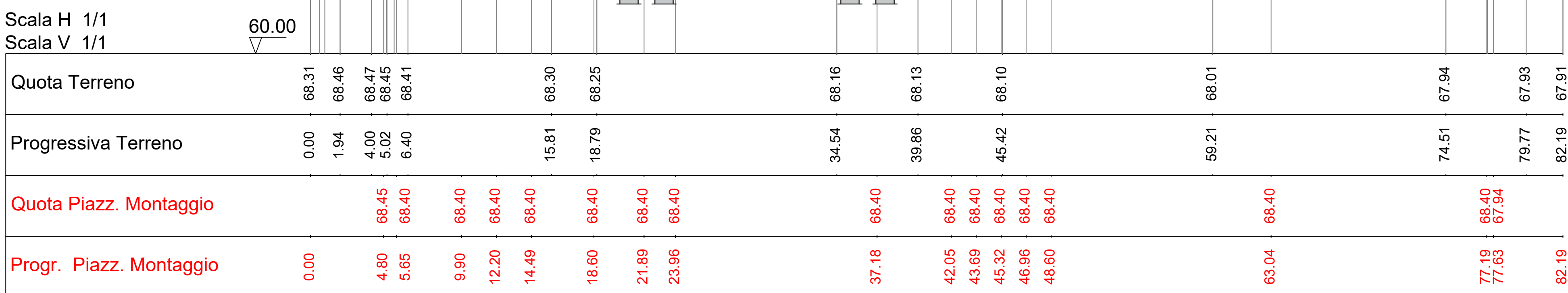

2 Profilo [SEZ. B-B']

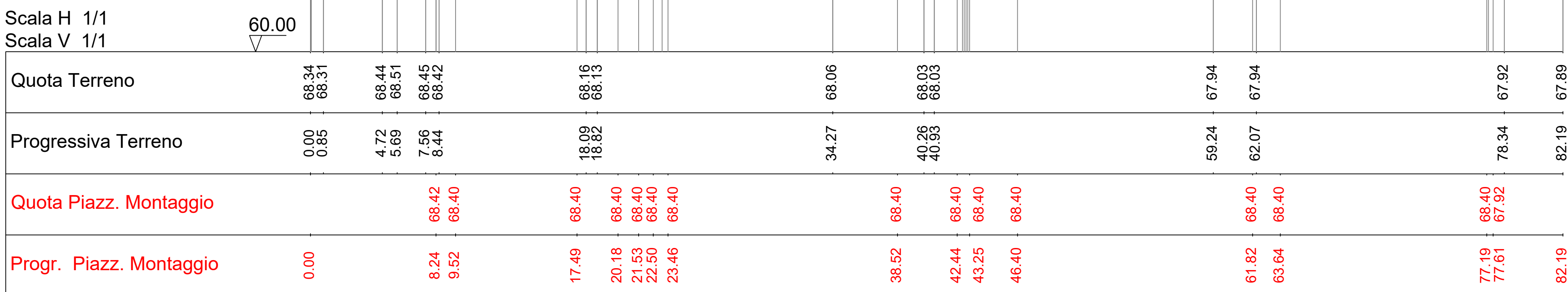

3 Profilo [SEZ.C-C']

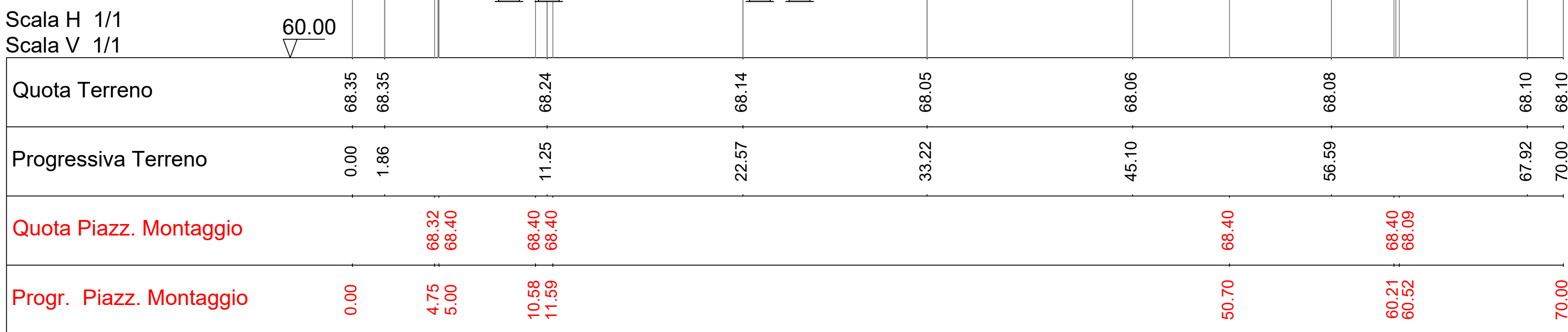

4 Profilo [SEZ.D-D']

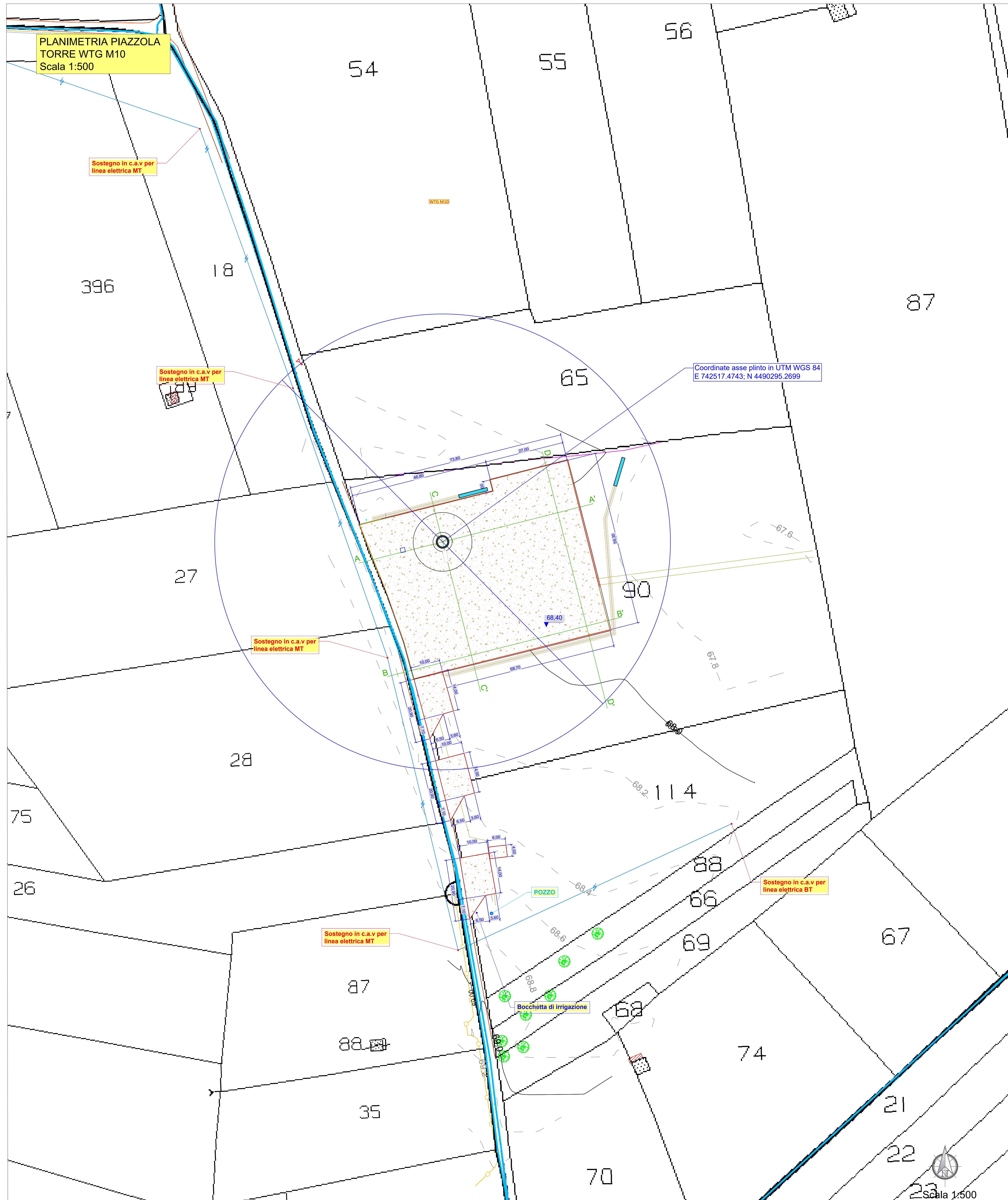
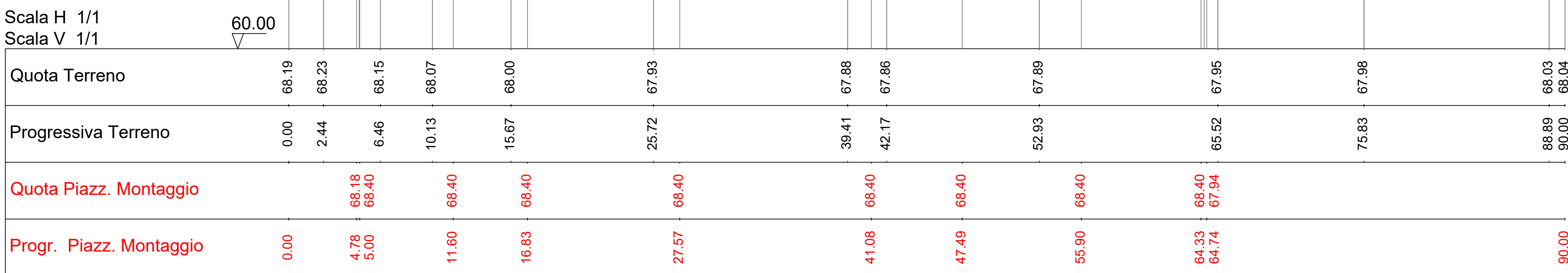

LEGENDA PROGETTO		LEGENDA RILIEVO	
	Aerogeneratore di progetto		Curve di livello Direttori
	Fondazione aerogeneratore		Curve di livello Normali
	Rapporto strada di progetto		Testa scarpata
	Area massicciata, spessore 50 cm		Piede scarpata
	Limite foglio catastrale		Confine naturale
	Cuneetto/fosso di guardia in terra per la regimentazione delle acque meteoriche (rif. elaborati 4.1.85 e 4.1.86)		Recinzione
	Sistema dipendente dalle acque meteoriche		Termine lapideo
			Pista esistente
			Strada asfaltata
			Fabbricati esistenti

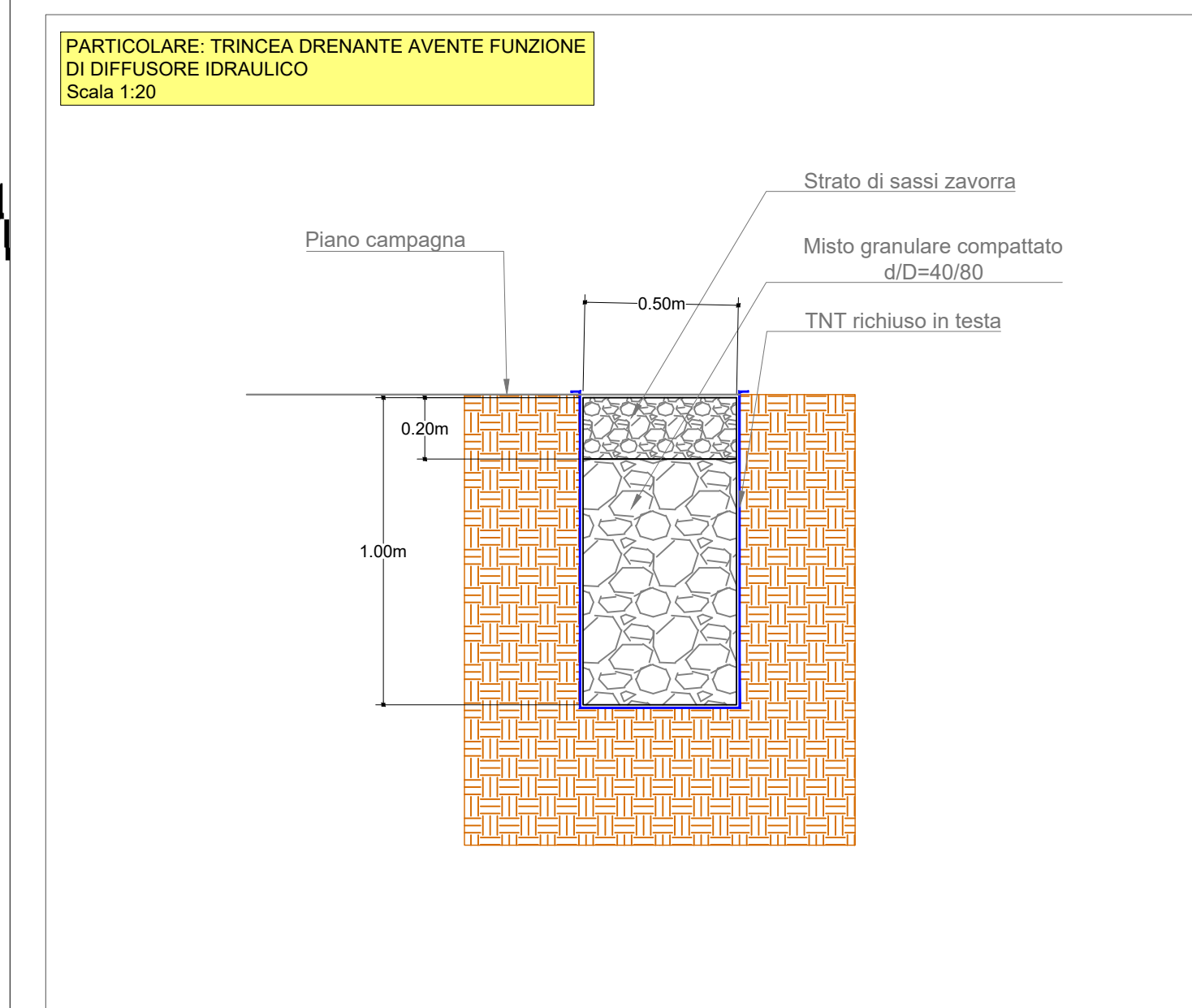

Comune di Brindisi Regione Puglia Comune di Mesagne

TITOLO del Progetto: **PARCO EOLICO "MONDONUOVO"**

Documento: **PROGETTO ESECUTIVO** N° Documento: **PEMN-SEZ.4-CIV-4.1.8.R00**

ID PROGETTO: PEMN DISCIPLINA: CIV TIPOLOGIA: **PROGETTO ESECUTIVO**

Elaborato: **Planimetria e sezioni - Piazzola WTG M10**

FOGLIO: 1 SCALA: -- Nome file: PEMN-SEZ.4-CIV-4.1.1.13.R00
Progettisti: Dott. Ing. Domenico Antonio Nuzzolo

RWE
RWE RENEWABLES ITALIA S.R.L.
via Andrea Doria, 81/01 - 00192 Roma
P.IVA/C.F. 06400370969

Rev.	Data	Descrizione	Redatto	Controllato	Approvato	DN
00	07/08/2023	PRIMA EMISSIONE	GS	FDG		