

PLANIMETRIA QUADRO 6 - SCALA 1:1.000

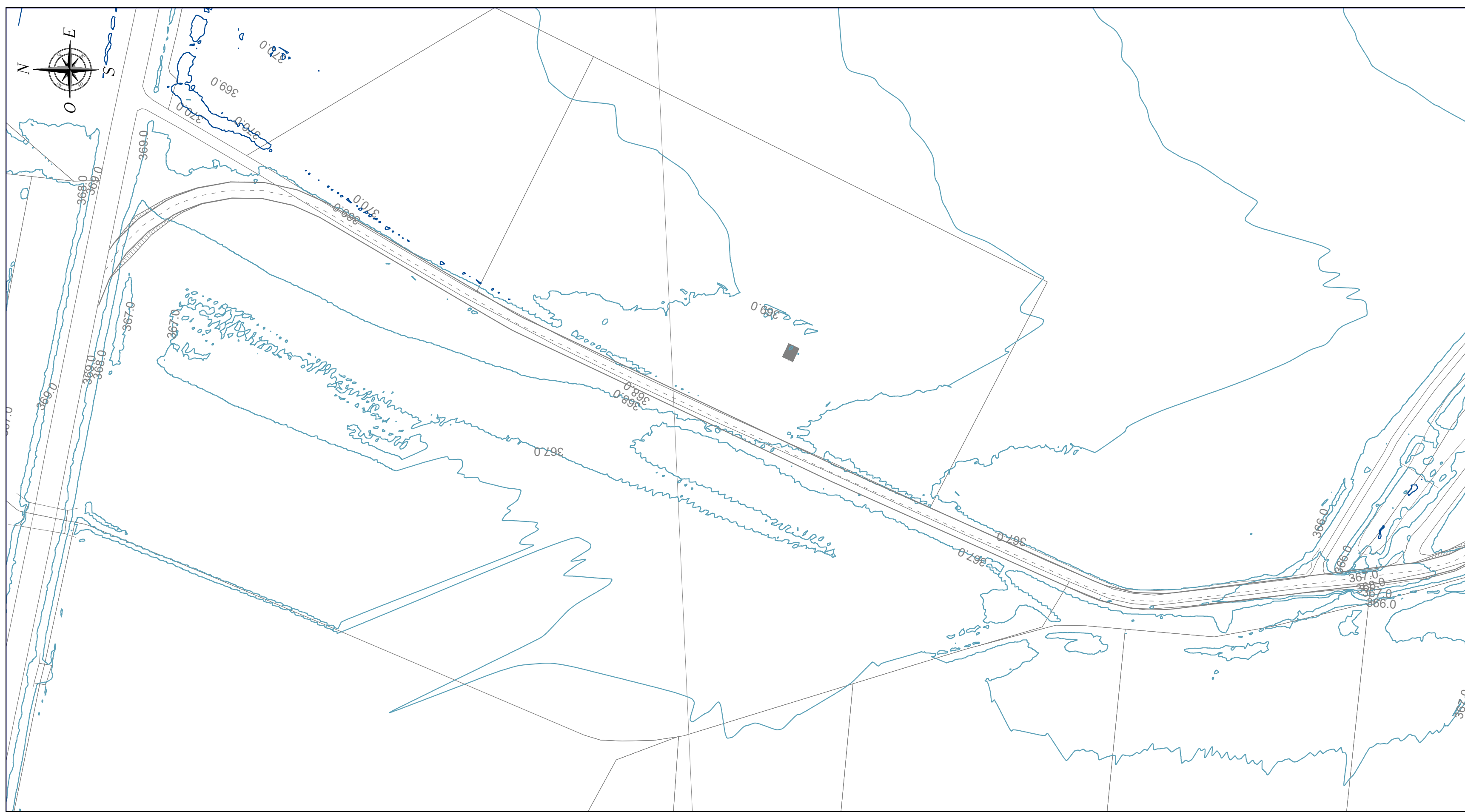

PLANIMETRIA QUADRO 7 - SCALA 1:1.000

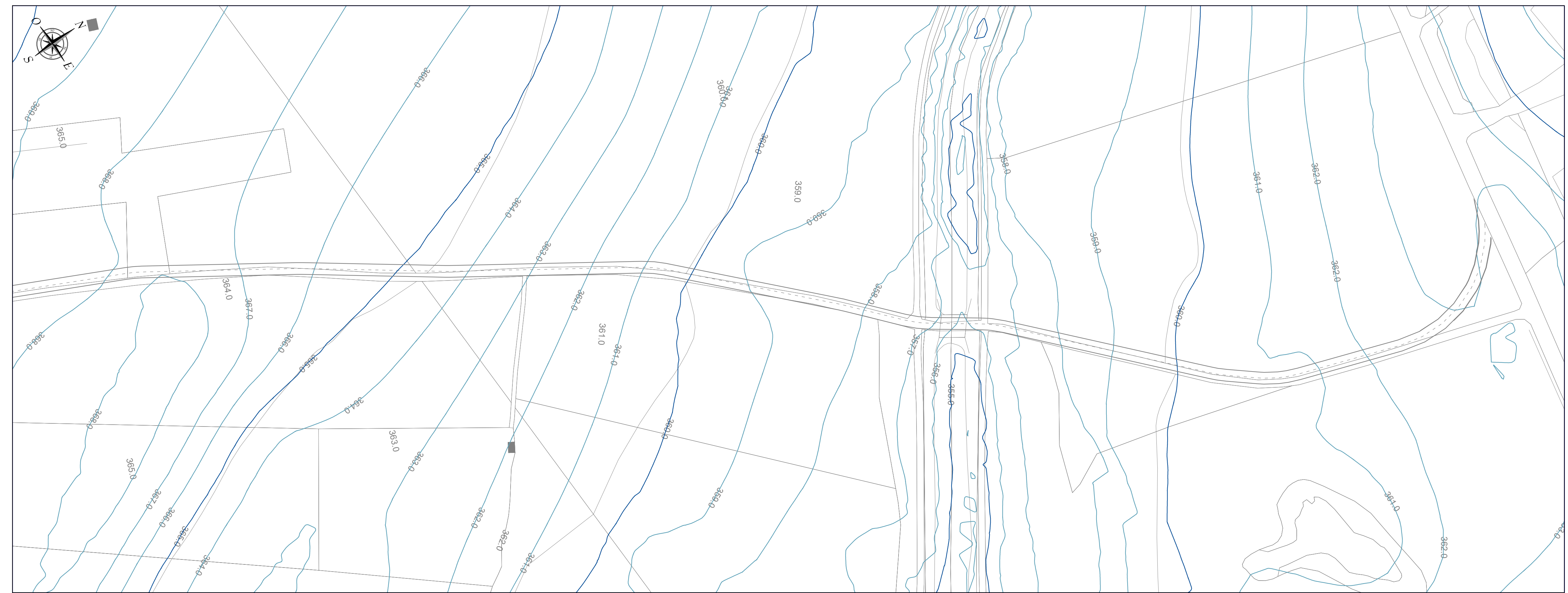

PLANIMETRIA QUADRO 8 - SCALA 1:1.000

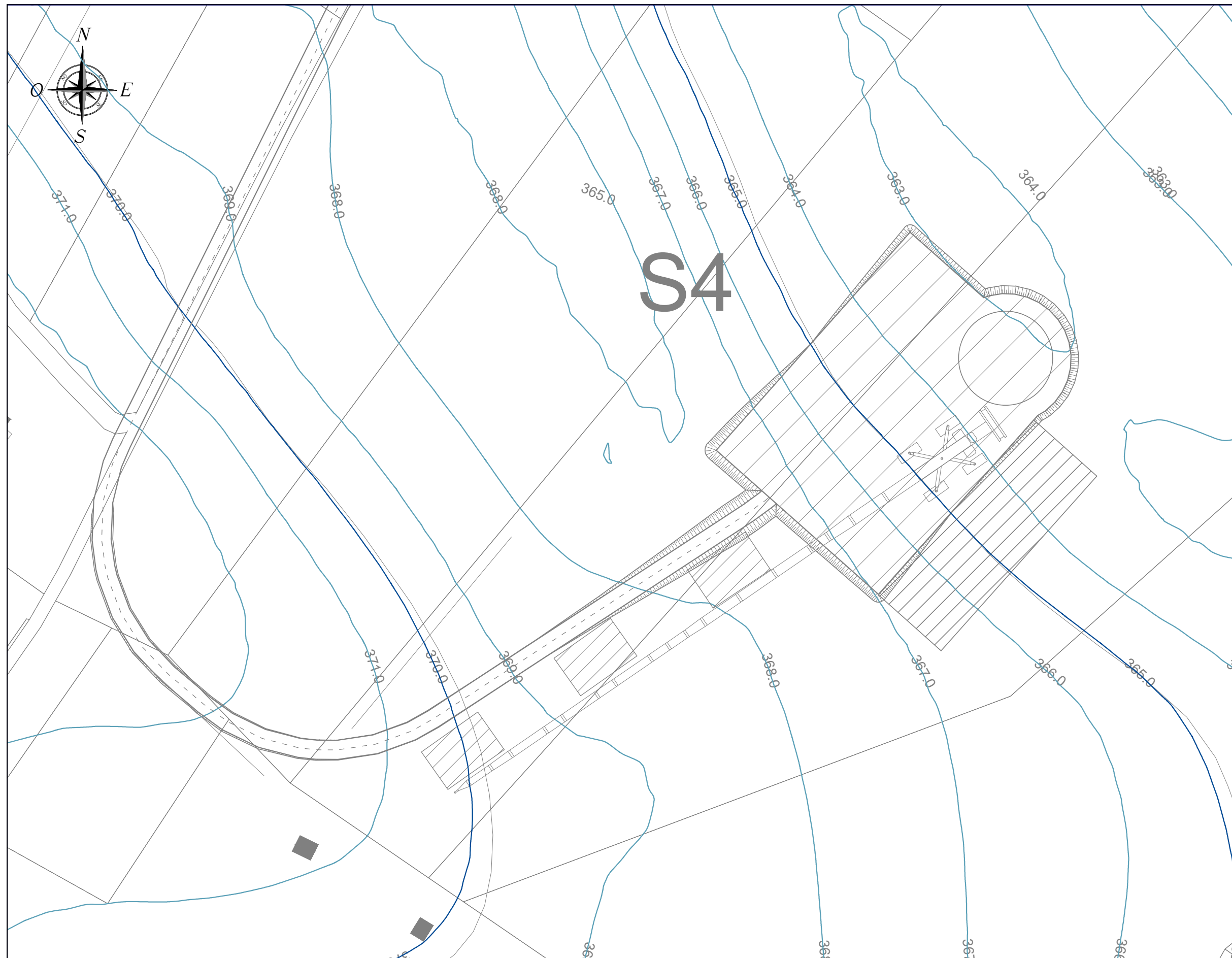

PLANIMETRIA QUADRO 9 - SCALA 1:1.000

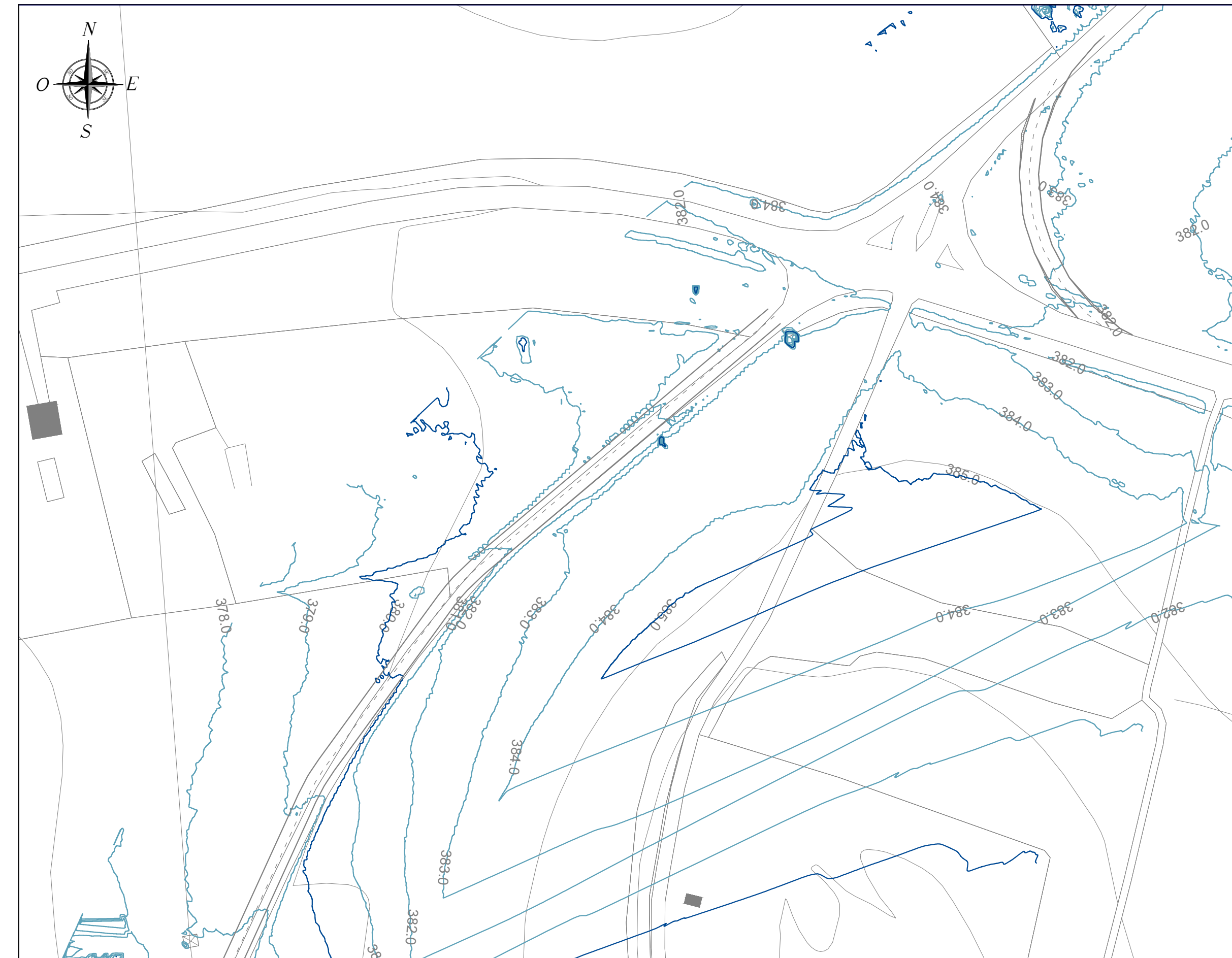

PLANIMETRIA QUADRO 10 - SCALA 1:1.000

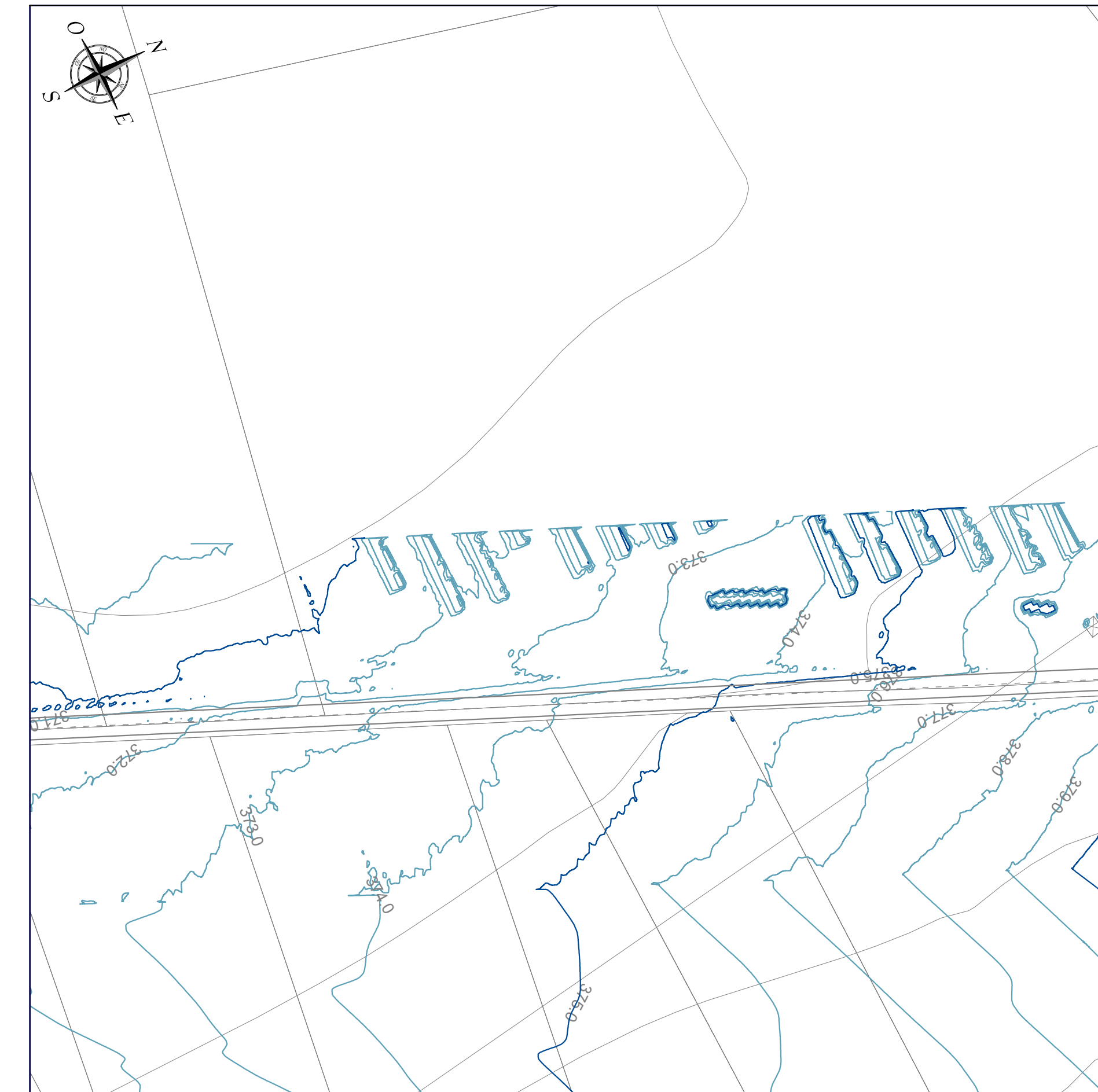

PLANIMETRIA QUADRO 11 - SCALA 1:1.000

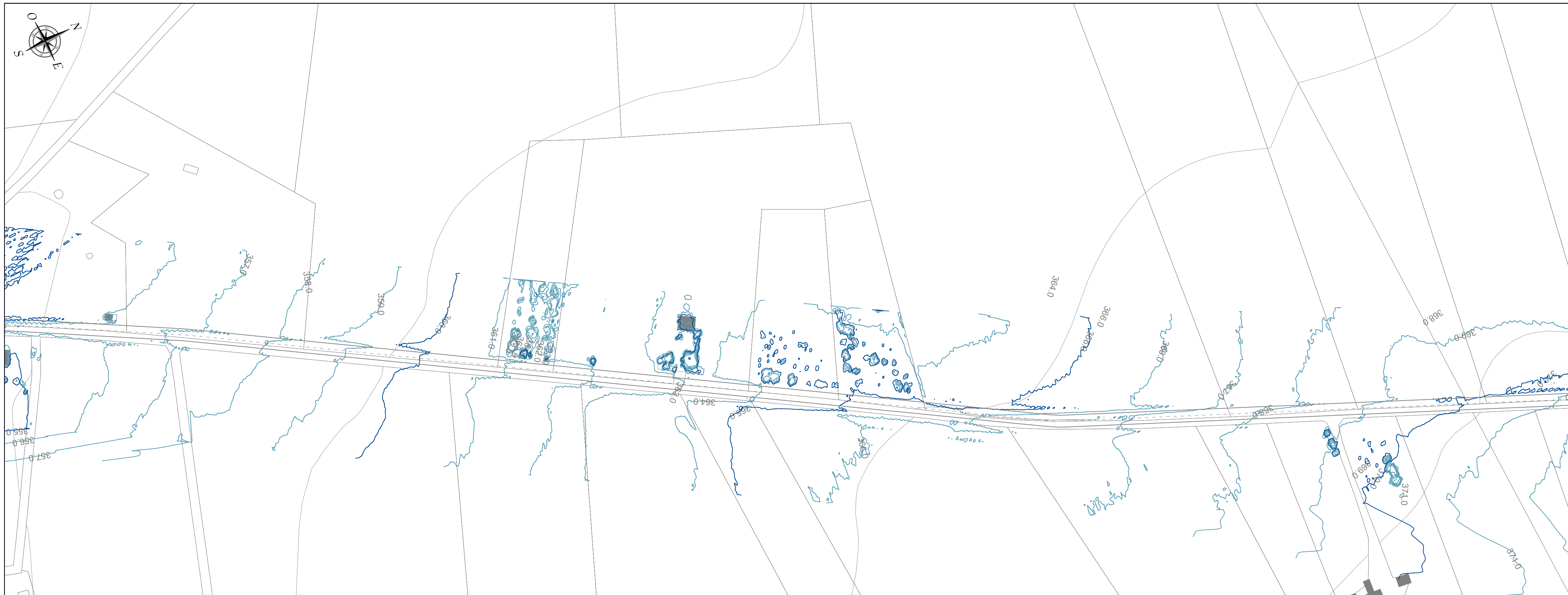

INQUADRAMENTO PLANIMETRICO GENERALE - SCALA 1:20.000

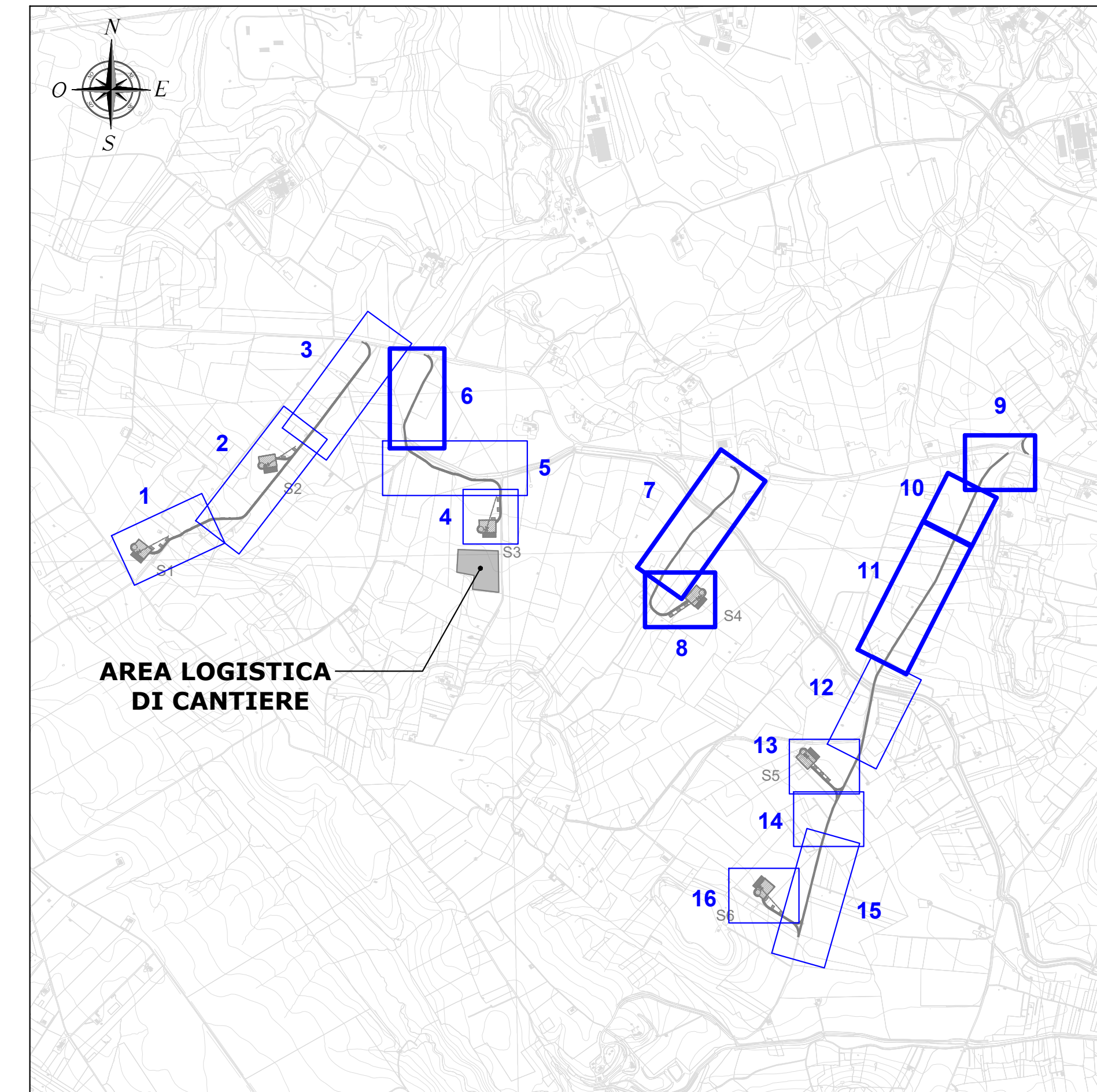

LEGENDA	
SIMBOLO	DESCRIZIONE
	Fondazioni aerogeneratori
	Piazzole di cantiere
	Viabilità di impianto
	Possibile area scarico pale
	Aree logistiche di cantiere da ripristinare ex ante a fine lavori
	Piazzole temporanee di supporto in fase di installazione degli aerogeneratori
	Curve di livello equidistanza 5 m
	Curve di livello equidistanza 1 m

**REGIONE PUGLIA
CITTÀ METROPOLITANA DI BARI
COMUNE DI ALTAMURA**

Comitente: **R2R GRUPPO a2a** R2R S.r.l. (gruppo a2a)
Piazza Manifattura n. 1
58068 - Rovereto (TN)

Titolo del Progetto: **PARCO EOLICO SERRA DI MELE**

Documento: PROGETTO DEFINITIVO N° Documento: **R2R-WSDM-TC5b**

ID PROGETTO: **R2R-WSDM** SEZIONE: **C** TIPOLOGIA: **G** FORMATO: **A0**

Elaborato: **VIABILITÀ ED AREE DI CANTIERE - PIANO QUOTATO - STATO ATTUALE**

FOGLIO: 2 di 3 SCALA: 1:1.000 Nome file: YDU0175_R2R-WSDM-TC5b

A cura di:

iat CONSULENZA E PROGETTI Gruppo di progettazione:
Ing. Giancarlo Frigo (coordinatore e responsabile)
Ing. Marco Santoro
Pia. Tom. Andrea Caputo
Ing. Giuseppe Costa
Ing. Paolo Deegan
Pia. Tom. Alessandro Fas
Ing. Giancarlo Frigo
Ing. Federico Marini
Ing. Andrea Orlandi
Pia. Tom. Edoardo Pa
Ing. Silvio Pignatelli

Contributi specialistici:
Ing. Antonio Deiana (Studio architettonico)
P.O.C. S.r.l. (Ingegneria ambientale)
Dott. Gian. Francesco Lollo (Geologia)
Dott. Ag. Barbara Mancini (Agrometeorologia)

Dott. Del. Leonardo Rocconi (Organismo)
Dott. Del. Antonino Di Maria (VPSA)
Studio S.r.l. (Architettura)

Rev.	Data	Revisione	Descrizione Revisione	Redatto	Controllato	Approvato
0	Nov 2023	Prima emissione		MU	GF	R2R

Elaborazioni I.A.T. Consorzio e progetti S.r.l. con licenza - Via Michele Costa s.n.c. Z. C.A.C.P. - 99122 Capelli, Tel. Fax +39 070 666297