

PLANIMETRIA QUADRO 1 - SCALA 1:2.000

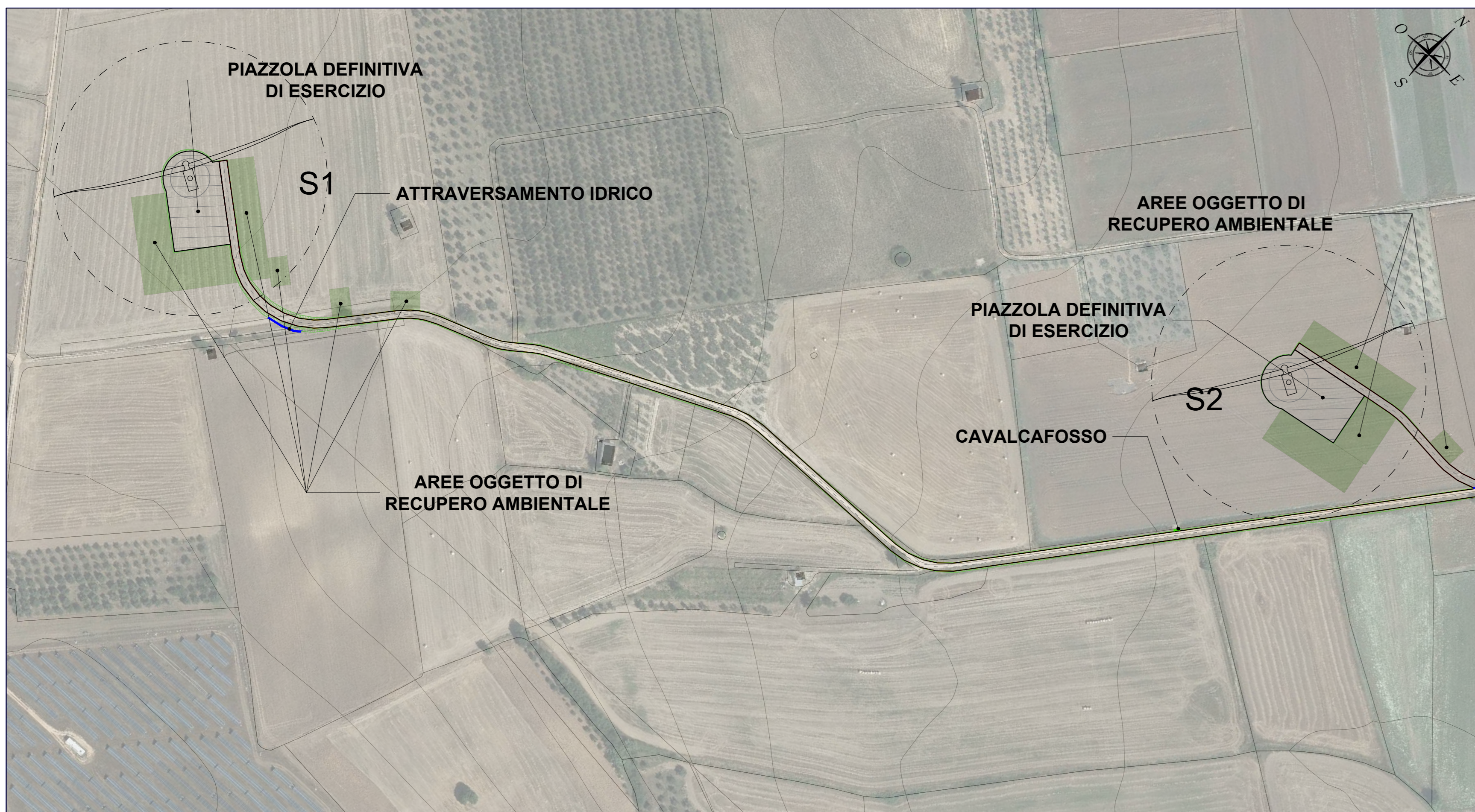

PLANIMETRIA QUADRO 2 - SCALA 1:2.000

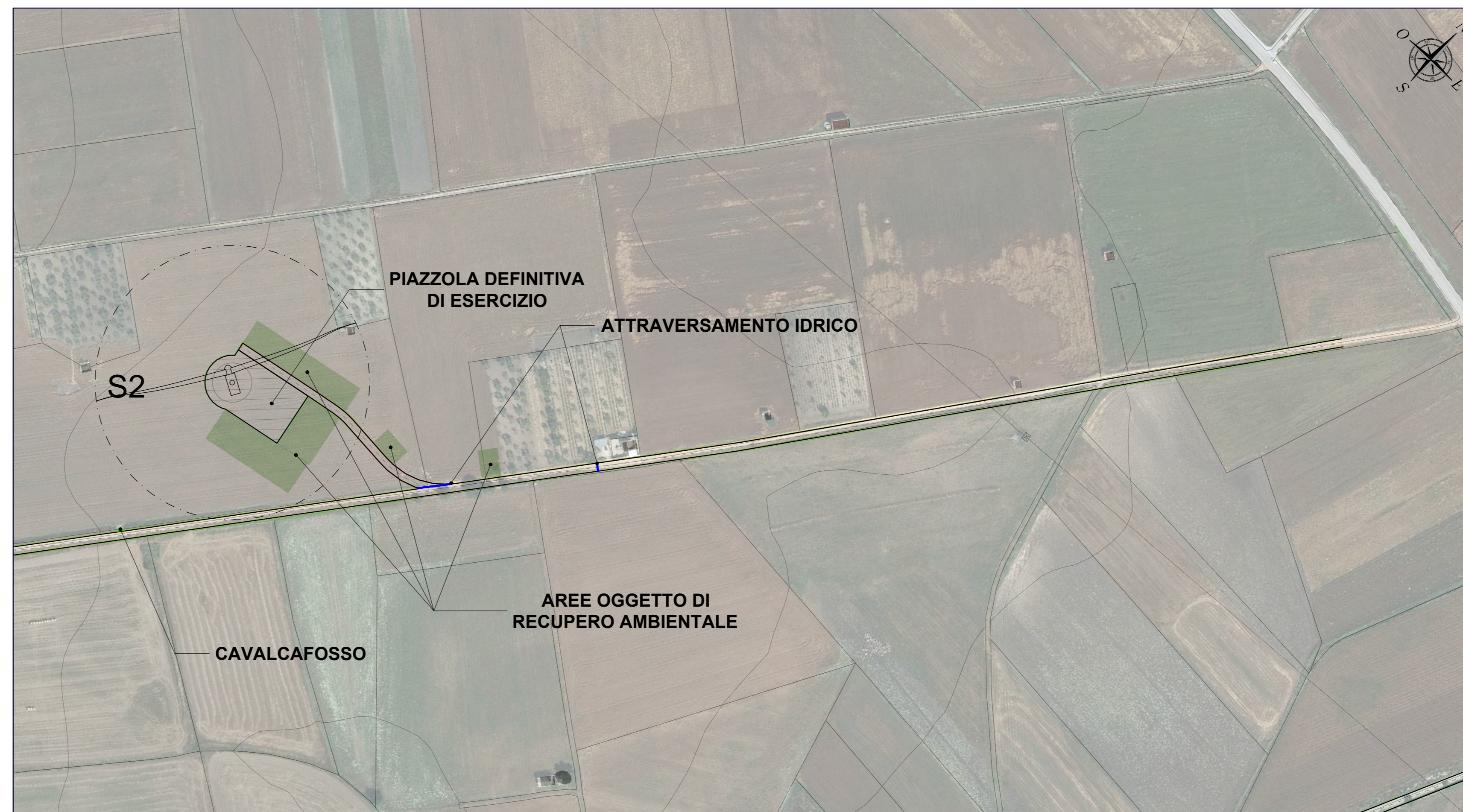

SIMBOLO	DESCRIZIONE
	Aerogeneratore
	Piazzola di esercizio
	Aree oggetto di recupero ambientale
	Viabilità d'impianto
	Scarpate oggetto di recupero ambientale
	Attraversamento idrico in tubo in cls rotocompresso
	Cavalcafosso
	Muretti a secco da ripristinare

PLANIMETRIA QUADRO 3 - SCALA 1:2.000

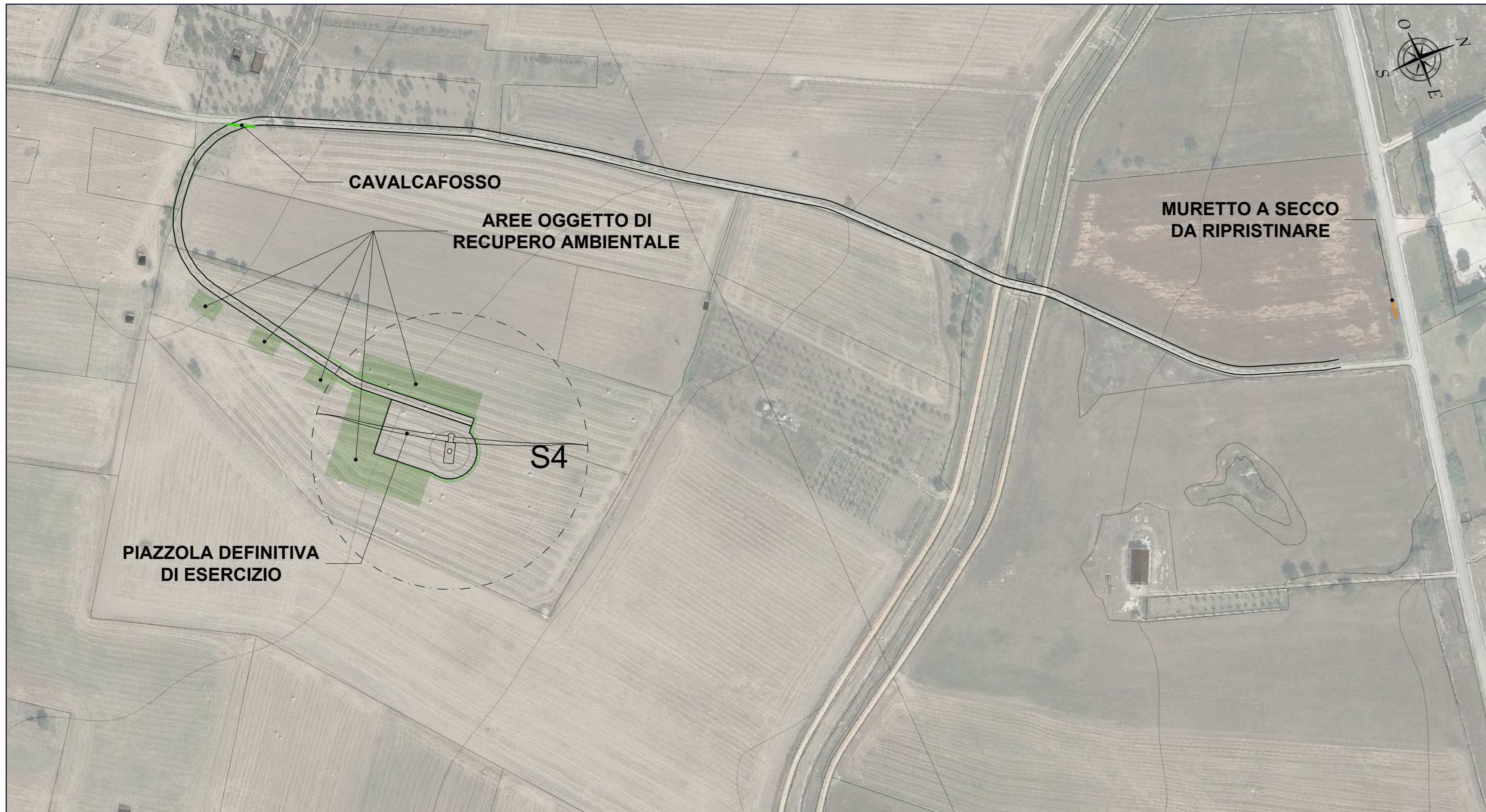

PLANIMETRIA QUADRO 4 - SCALA 1:2.000



PLANIMETRIA QUADRO 5 - SCALA 1:2.000



INQUADRAMENTO GENERALE - SCALA 1:20.000

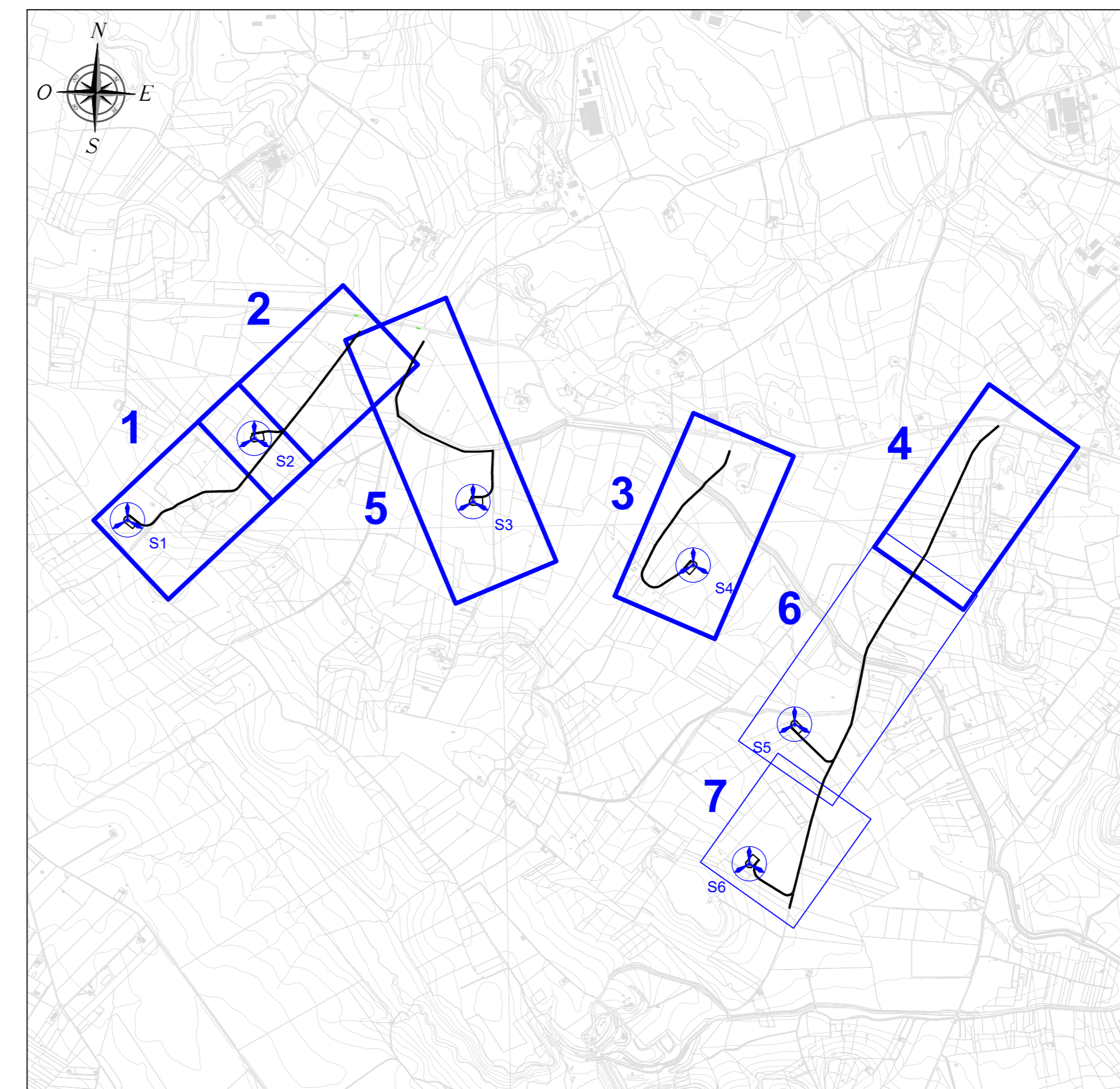

**REGIONE PUGLIA  
CITTÀ METROPOLITANA DI BARI  
COMUNE DI ALTAMURA**

Comitente: **R2R GRUPPO a2a** R2R S.r.l. (gruppo a2a)  
Piazza Manifattura n. 1  
88068 - Rovereto (TN)

**PARCO EOLICO SERRA DI MELE**

Documento: PROGETTO DEFINITIVO N° Documento: **R2R-WSDM-TC9a**

ID PROGETTO: R2R-WSDM SEZIONE: C TIPOLOGIA: G FORMATO: A0

**VIABILITÀ - PLANIMETRIA DI PROGETTO - FASE DI CANTIERE**

FOGLIO: 1 di 2 SCALA: 1:2.000 Nome file: YDUOL75\_R2R-WSDM-TC9a

A cura di:

**iat** CONSULENZA E PROGETTI

ing. Giovanni Frigo  
ing. Roberto Sestini  
ing. Marco Sestini  
ing. Antonio Sestini  
ing. Roberto Sestini  
ing. Antonio Sestini  
ing. Roberto Sestini  
ing. Antonio Sestini

**GRUPPO DI PROGETTAZIONE:**  
(Incaricati e responsabili)  
ing. Roberto Sestini  
ing. Antonio Sestini  
ing. Roberto Sestini  
ing. Antonio Sestini  
ing. Roberto Sestini  
ing. Antonio Sestini  
ing. Roberto Sestini  
ing. Antonio Sestini

**CONTRIBUTI SPECIALISTICI:**  
ing. Antonio Sestini  
ing. Roberto Sestini  
ing. Antonio Sestini  
ing. Roberto Sestini  
ing. Antonio Sestini  
ing. Roberto Sestini  
ing. Antonio Sestini  
ing. Roberto Sestini

**INGEGNERIA:**  
ing. Roberto Sestini  
ing. Antonio Sestini  
ing. Roberto Sestini  
ing. Antonio Sestini  
ing. Roberto Sestini  
ing. Antonio Sestini  
ing. Roberto Sestini  
ing. Antonio Sestini

Rev.	Data	Revisione	Descrizione Revisione	Redatto	Controllato	Approvato
0	Nov 2023	Prima emissione		MU	GF	R2R

Elaborazioni I.A.T. Consorzio e progetti S.r.l. con licenza n. 01/2000/0001 - Via Michele Costa s.n.c. 20142P - 00152 Capelli, Tel. Fax +39 076 555527