

**REGIONE PUGLIA
CITTÀ METROPOLITANA DI BARI
COMUNE DI ALTAMURA**



Committente: **R2R**
GRUPPO a2a
R2R S.r.l. (gruppo a2a)
Piazza Manifattura n. 1
38068 - Rovereto (TN)

Titolo del Progetto:

PARCO EOLICO SERRA DI MELE

Documento: STUDIO DI IMPATTO AMBIENTALE

N° Documento: R2R-WSDM-RA12-2

ID PROGETTO:	R2R-WSDM	SEZIONE:	A	TIPOLOGIA:	G	FORMATO:	VARIE
--------------	----------	----------	---	------------	---	----------	-------

Elaborato:

MAPPA DEL CAMPO SONORO - FASE DI CANTIERE

FOGLIO:	1 di 1	SCALA:	VARIE	Nome file:	YDUOL75_R2R-WSDM-RA12-2
---------	--------	--------	-------	------------	-------------------------

A cura di:

iat CONSULENZA
E PROGETTI
www.iatprogetti.it

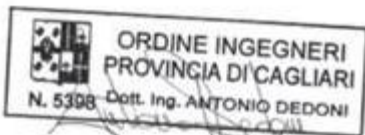

I.A.T. Consulenza e progetti S.r.l.
Dott. Ing. Giuseppe Frongia

Gruppo di progettazione:

Ing. Giuseppe Frongia
(coordinatore e responsabile)
Ing. Marianna Barbarino
Ing. Enrica Batzella
Pian. Terr. Andrea Cappai
Ing. Gianfranco Corda
Ing. Paolo Desogus
Pian. Terr. Veronica Fais
Ing. Gianluca Melis
Ing. Fabrizio Murru
Ing. Andrea Onnis
Pian. Terr. Eleonora Re
Ing. Elisa Roych
Ing. Marco Utzeri

Contributi specialistici:

Ing. Antonio Dedoni (studio acustico)
IPOOL S.r.l. (monitoraggio acustico)
Dott. Geol. Francesca Lobina (Geologia)
Dott. Agr. Barnaba Marinosci (Agronomia)

Dott. Biol. Leonardo Beccarisi (Vegetazione)
Dott. Fabio Mastropasqua (Fauna e VINCA)
Nostoi S.r.l. (Archeologia)

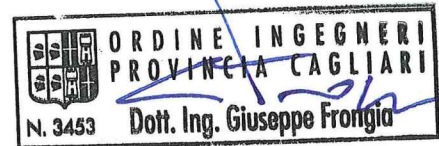

Rev:	Data Revisione	Descrizione Revisione	Redatto	Controllato	Approvato
0	Nov.2023	Prima emissione	AD	GF	R2R

Planimetria con indicazione degli interventi e dei ricettori - Scala 1:20.000

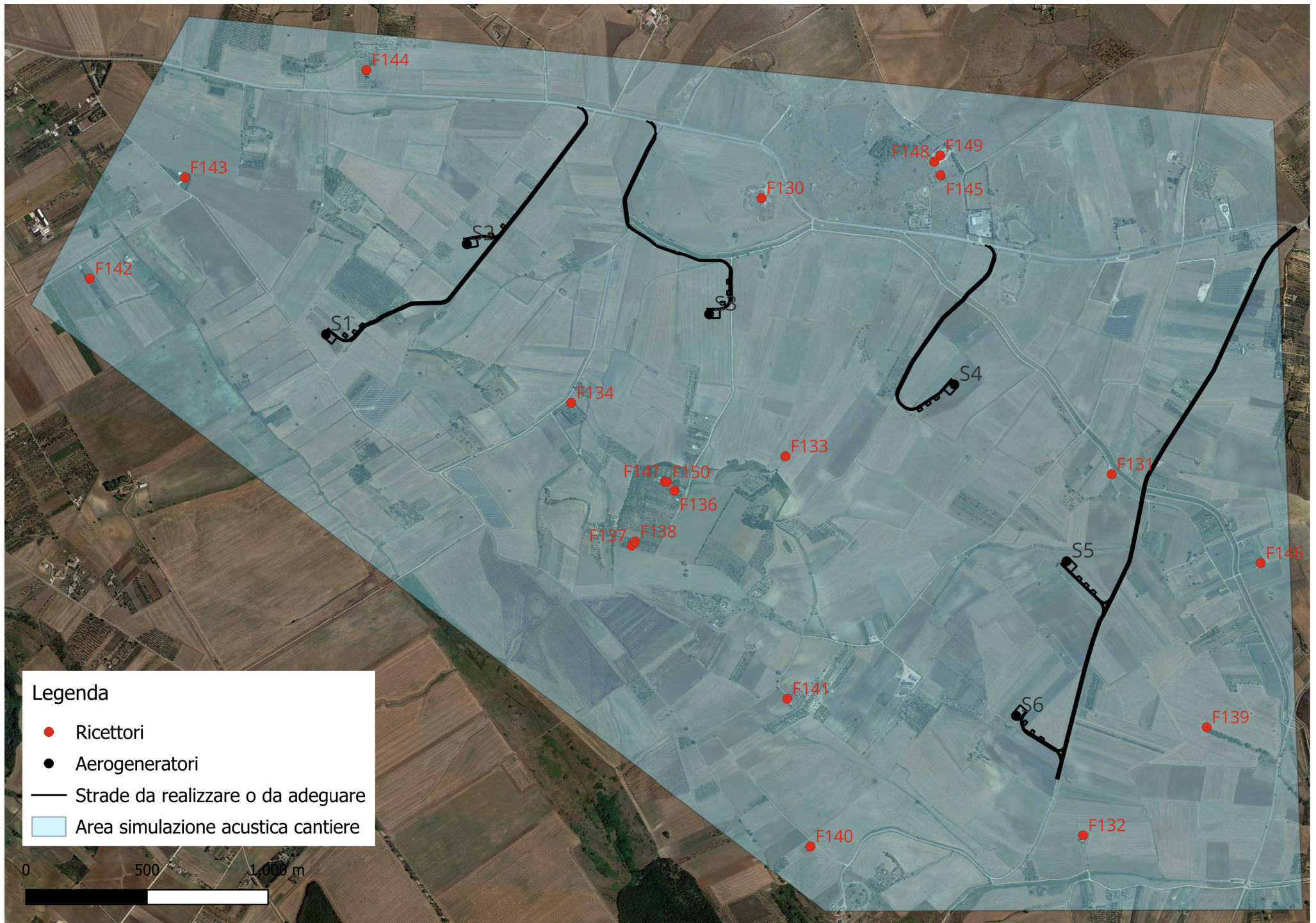

Planimetria simulazione acustica fase di cantiere - Scala 1:20.000

