

CARTA DELLE INTERFERENZE

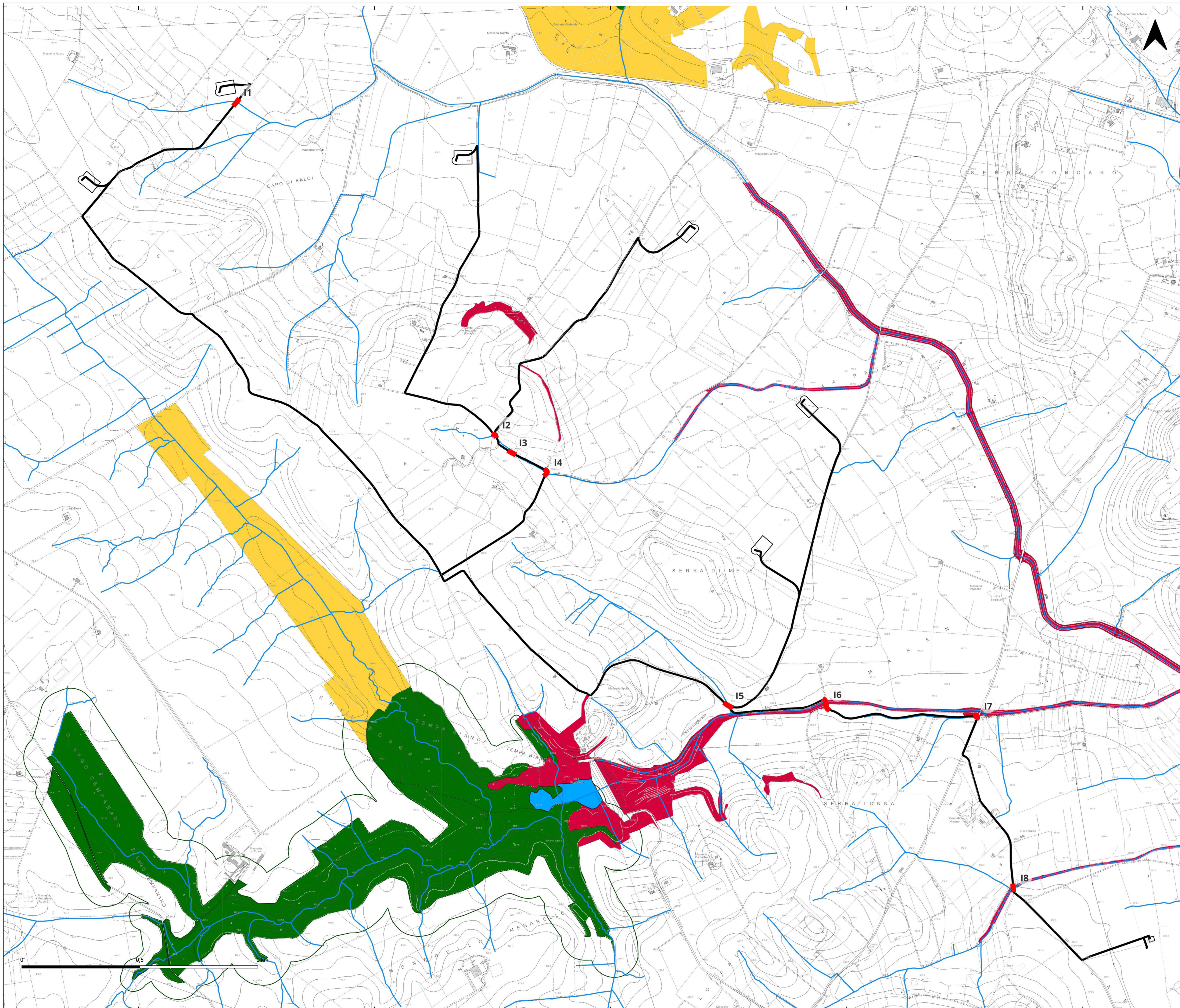

Legenda

- Siti di interferenza
- Elementi del progetto
 - Area cabina utente e piazzole di cantiere
 - Cavidotto
- Target di conservazione
 - Reticolo idrografico
 - Area di rispetto dei boschi
 - Area umide
 - Formazioni arbustive in evoluzione naturale
 - Prati e pascoli naturali

Sistema di coord.: WGS 84 / UTM zone 33N.
 Base cartografica: CTR Regione Puglia (puglia.con).
 Fonti: Atlante del patrimonio del PPTR; Carta idrogeomorfologica della Puglia (SIT Regione Puglia, puglia.con).

**REGIONE PUGLIA
CITTÀ METROPOLITANA DI BARI
COMUNE DI ALTAMURA**

Comittente: **R2R GRUPPO a2a**
 R2R S.r.l. (gruppo a2a)
 Piazza Manifattura n. 1
 38066 - Rovereto (TN)

Titolo del Progetto: **PARCO EOLICO SERRA DI MELE**

Documento: STUDIO DI IMPATTO AMBIENTALE **N° Documento:** R2R-WSDM-TA6

ID PROGETTO: R2R-WSDM **SEZIONE:** A **TIPOLOGIA:** G **FORMATO:** A1

Elaborato: **CARTA DELLE INTERFERENZE**

FOGLIO: 1 di 1 **SCALA:** - **Nome file:** 1000075_R2R-WSDM-TA6

A cura di: **iat CONSULTING E PROGETTI**

Gruppo di progettazione:
 Ing. Giovanni Frongia
 Ing. Roberto Frongia
 Ing. Andrea Casali
 Ing. Gianluigi Corvi
 Ing. Paolo Scarpato
 Ing. Gianluca Motta
 Ing. Francesco Motta
 Ing. Andrea D'Amico
 Ing. Tommaso Scarpato
 Ing. Marco Lotti

Contributi specializzati:
 Ing. Antonio Di Biase (idrologia)
 Dott. Stef. Francesco Colucci (zoologia)
 Dott. Agr. Simona Mancini (agronomia)

Dati: Dott. Livio Baccaro (topografia)
 Dott. Fabio Marone (fotogrammetria)
 N. 3453 **Dott. Ing. Giuseppe Frongia**

Rev.	Data	Revisione	Descrizione Revisione	Redatto	Controllato	Approvato
0	Nov-2023	Prima emissione		LB	GF	R2R

Elaborazione: I.A.T. Consulenza e progetti S.r.l. con sede in: Via Nobile, Cava n. 21 "CAGOP" 00122 Cagliari, Tel/Fax 070/7618022