CARTA DELLE AREE NON IDONEE FER R.R. 24/2010

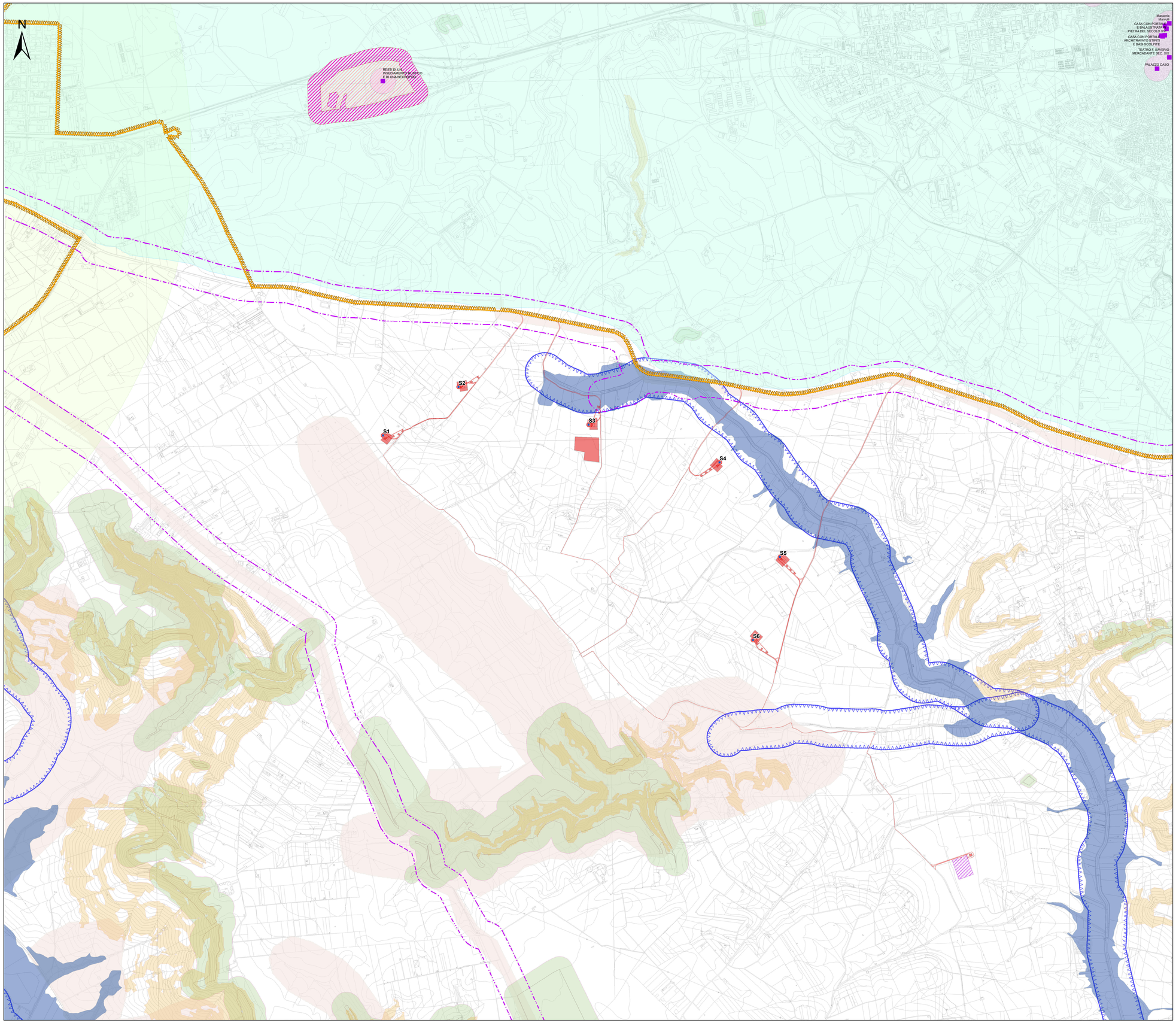

Legenda

- Aerogeneratori
- Opere in Progetto
- Opere in Progetto
- SE RTN 150/36KV
- Area di massima attenzione - 10,00 km
- Beni dichirati di interesse culturale - Fonte: http://vincoliinrete.beniculturali.it/
- Beni dichirati di interesse culturale - Area di rispetto di 100m
- Zone di interesse archeologico (art. 142 comma 1 lettera m D.Lgs 42/2004 ss.mm.ii.)
- Zone di interesse archeologico - Area di rispetto di 100m
- Tratturi - Area di rispetto di 100m
- Parco Nazionale
- SIC - CEE 92/43
- ZSC - CEE 92/43
- ZPS - CEE 92/43
- Important Bird Areas
- Versanti
- Lame e gravine
- Grotte con buffer di 100m
- Interazioni con P/P - I Paduli
- Immobili e aree dichiarate di notevole interesse pubblico (art. 136 D. Lgs. 42/2004 e ss.mm.ii.)
- Boschi (art. 142 comma 1 lettera h D.Lgs 42/2004 ss.mm.ii.)
- Aree di rispetto dei Boschi - 100m
- Fascia di tutela di 300 m dai laghi (art. 142 comma 1 lettera b D.Lgs 42/2004 ss.mm.ii.)
- Fascia di tutela di 150 m dei corsi d'acqua (art. 142 comma 1 lettera c D.Lgs 42/2004 ss.mm.ii.)
- Coni visuali
- Ate A
- Ate B

Aree a pericolosità idraulica cartografate dal PAI

- Alta pericolosità idraulica - AP (art. 7 NTA)

Aree a pericolosità da frana cartografate dal PAI

- Pericolosità geomorfologica molto elevata PG3 (art. 13 NTA)

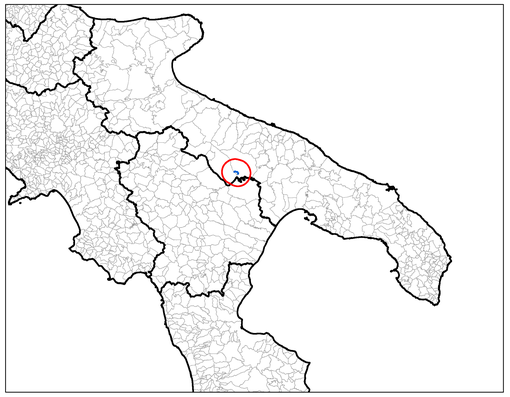

REGIONE PUGLIA
CITTÀ METROPOLITANA DI BARI
COMUNE DI ALTAMURA

Committente:
R2R GRUPPO a2a
R2R S.r.l. (gruppo a2a)
Piazza Manifattura n. 1
38068 - Rovereto (TN)

Titolo del Progetto:

PARCO EOLICO SERRA DI MELE

Documento: STUDIO DI IMPATTO AMBIENTALE — *N° Documento:* **R2R-WSDM-TA7**

ID PROGETTO:	R2R-WSDM	SEZIONE:	A	TIPOLOGIA:	G	FORMATO:	A0

Elaborato:

CARTA DELLE AREE NON IDONEE FER R.R. 24/2010

FOGLIO:	1 di 1	SCALA:	1:10.000	Nome file:	YDU0LF5_R2R-WSDM-TA6

A cura di:
iat CONSULENZA E PROGETTI
unico socio srl

I.A.T. Consulenza e progetti S.r.l.
Dott. Ing. Giuseppe Frongia

Gruppo di progettazione:
Ing. Giuseppe Frongia (coordinatore e responsabile)
Ing. Giuseppe Frongiamino
Ing. Enrico Balzarini
Pian. Terr. Andrea Cappai
Ing. Gianfranco Contini
Ing. Paolo Desogus
Ing. Ing. Giuseppe Fais
Ing. Gianluca Melis
Ing. Fabrizio Murru
Ing. Andrea Orrù
Pian. Terr. Eleonora Re
Ing. Ing. Sara Usai
Ing. Marco Usai

Contributi specialistici:
Ing. Antonio Dedoni (studio acustico)
Dott. Geol. Fabio Pinna (Geologia)
Dott. Geol. Francesca Lodrini (Geologia)
Dott. Agr. Bernalie Marinosci (Agronomia)
Dott. Biol. Leonardo Beccarisi (Vegetazione)
Dott. Fabio Mastropasqua (Fauna e VINCA)
Nostoi S.r.l. (Archeologia)

ORDINE INGEGNERI PROVINCIA CAGLIARI
N. 3453 Dott. Ing. Giuseppe Frongia

Rev:	Data Revisione	Descrizione Revisione	Redatto	Controllato	Approvato
0	Nov.2023	Prima emissione	IAT	GF	R2R

Elaborazioni: I.A.T. Consulenza e progetti S.r.l. con socio unico - Via Michele Giua s.n.c. ZI CACIP , 09122 Cagliari, Tel./Fax +39.070.658297

Questo documento non può essere riprodotto o trasmesso a terzi senza autorizzazione scritta da parte di I.A.T. Consulenza e progetti S.r.l.