

CARTA DEI DISPOSITIVI DI TUTELA AMBIENTALE - AREALE DI MASSIMA ATTENZIONE 1:10.000

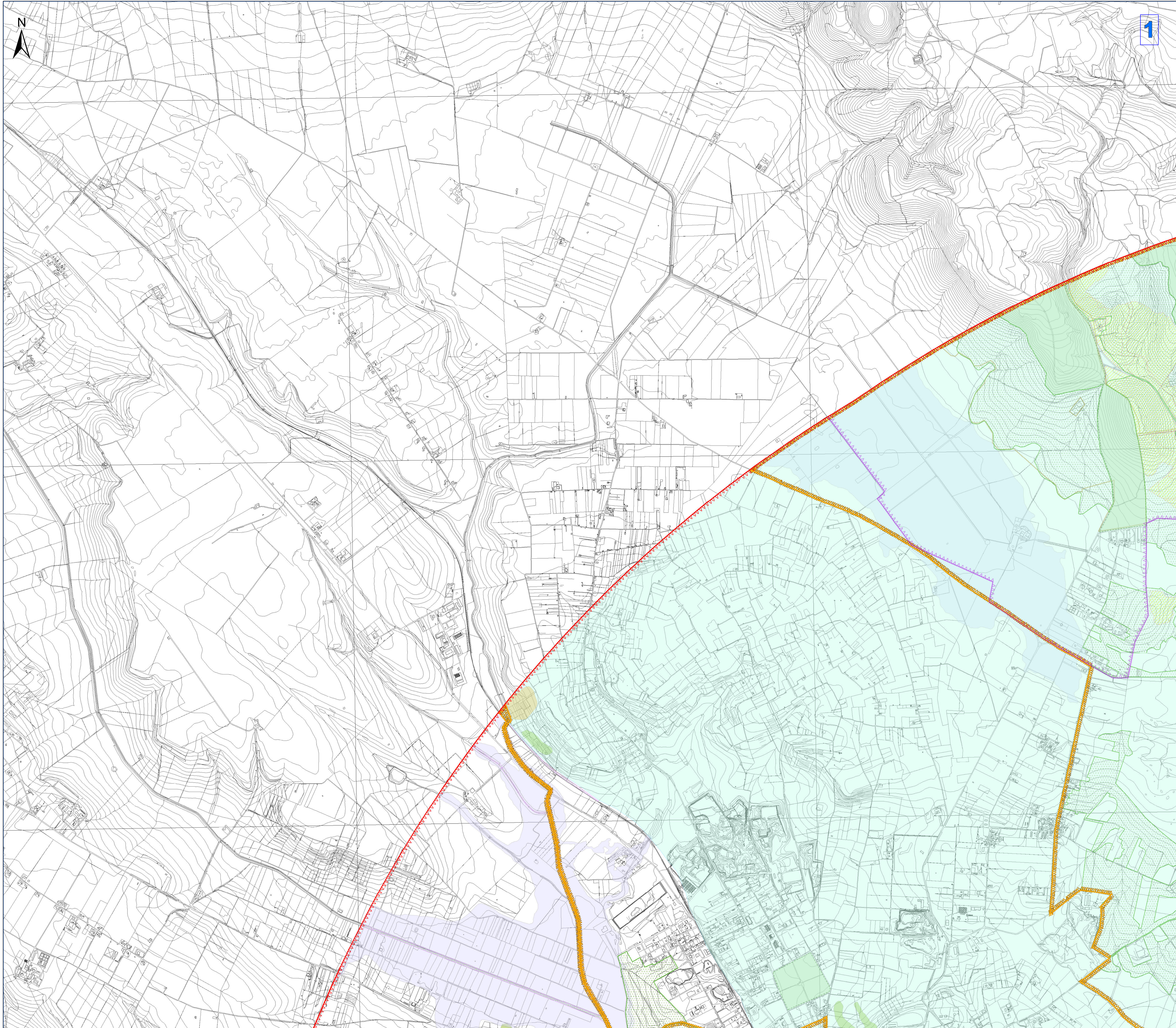

Legenda

- Aerogeneratori
- Opere in Progetto
- Opere in Progetto
- SE RTN 150/36kV
- Area di massima attenzione - 10,00 km
- Parchi e riserve nazionali e regionali**
- Parco Nazionale
- Parco Regionale
- SIC, ZSC CEE 92/43
- SIC - CEE 92/43
- ZSC - CEE 92/43
- ZPS - CEE 92/43
- I.B.A. Important Bird Areas
- Prati e pascoli naturali
- Boschi
- Formazioni arbustive in evoluzione naturale
- Tipologia aree incendiate**
- Tipologia aree incendiate (Bosco) dal 2008 al 2022
- Tipologia aree incendiate (Pascolo) dal 2008 al 2022
- Area a pericolosità idraulica cartografate dal PAI**
- High Probability Hazard
- Medium Probability Hazard
- Low Probability Hazard
- Area a pericolosità da frana cartografate dal PAI**
- R1
- R2
- R3
- R4
- Aree soggette a vincolo idrogeologico

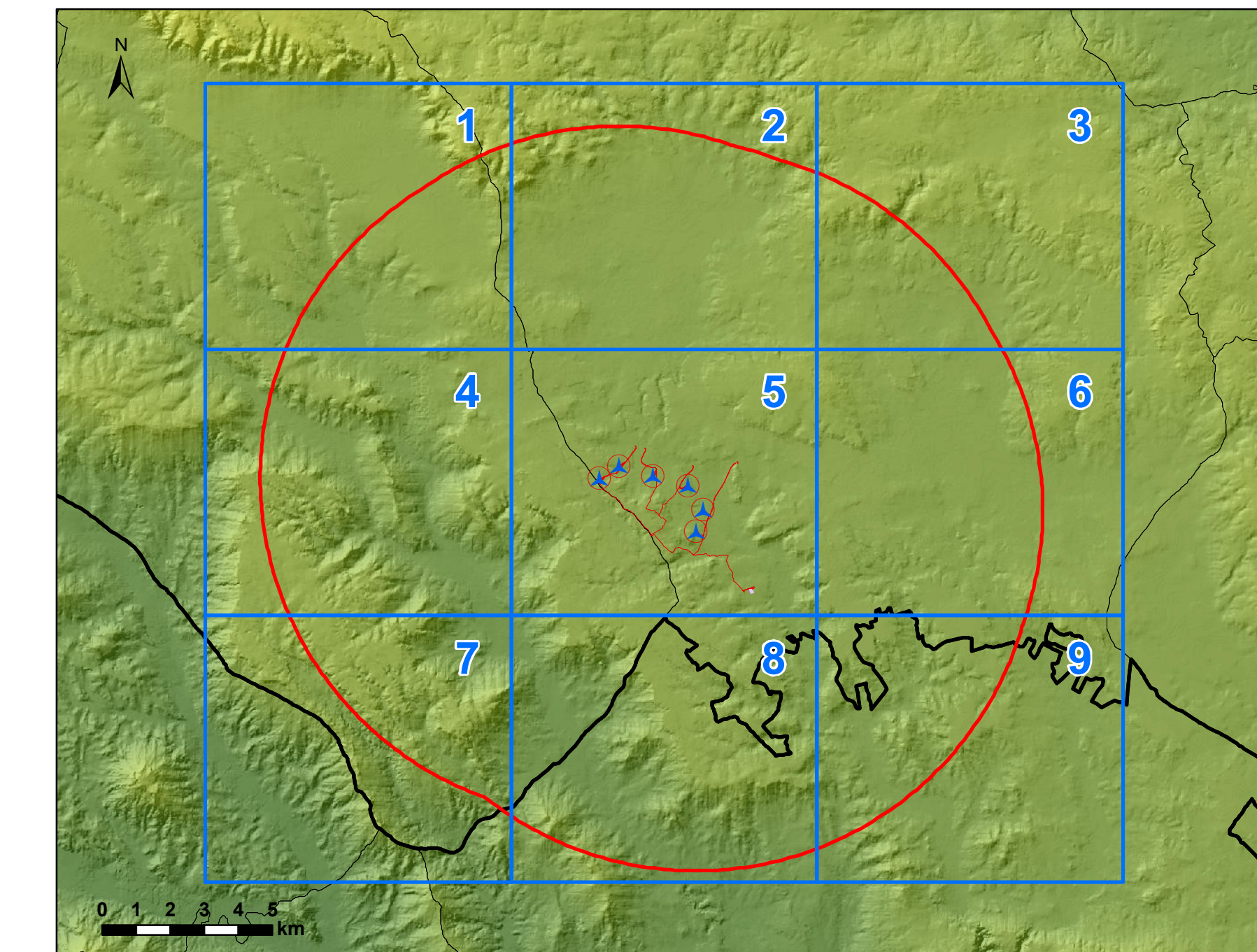

**REGIONE PUGLIA
CITTÀ METROPOLITANA DI BARI
COMUNE DI ALTAMURA**

Comitente: **R2R GRUPPO a2a** R2R S.r.l. (gruppo a2a)
Piazza Montebello, n. 1
38068 - Rovereto (TN)

Titolo del Progetto: **PARCO EOLICO SERRA DI MELE**

Documento: STUDIO DI IMPATTO AMBIENTALE N° Documento: **R2R-WSDM-RA5-2a**

ID PROGETTO: R2R-WSDM SEZIONE: A TIPOLOGIA: G FORMATO: A0

Elaborato: **CARTA DEI DISPOSITIVI DI TUTELA AMBIENTALE - AREALE DI MASSIMA ATTENZIONE 1:10.000**

FOGLIO: SCALA: 1:10.000 Norme: IAT, R2R-WSDM-RA5-2a

A cura di:

CONSULENZA E PROGETTI

Gruppo di progettazione:
Ing. Massimo Barbone
Ing. Enrico Barbone
Pia. Tar. Andrea Cappi
Ing. Giancarlo Cappelletti
Pia. Tar. Veronica Fusi
Ing. Gianluca Motta
Ing. Fabrizio Morici
Ing. Andrea Orsi
Ing. Gianluca Orsi
Ing. Gianluca Orsi
Ing. Marco Orsi

Contributi specialistici:
Ing. Roberto Cappelletti (Geologia)
PROM, S.r.l. (Ingegneria acustica)
Dott. Gianfrancesco Cappelletti (Geologia)
Dott. Agr. Simona Morici (Agronomia)

Dott. Ing. Leonardo Ricciarini (Vegetazione)
Dott. Fabio Mercurio (Fauna e Flora)
Mediterranea (Entomologia)

INGEGNERIA PROGETTA TAGLIARI
Via. Batis - Dott. Ing. Giuseppe Tagliari

Rev.	Data Revisione	Descrizione Revisione	Redatto	Controllato	Approvato
0	Nov 2023	Prima emissione	IAT	GP	R2R

Elaborazione: I.A.T. Consulenza e progetti S.r.l. con sede unica - Via Michele Giusà s.n.c. Di CACIP - 09122 Cagliari, Tel. Fax +39 070 658207

CARTA DEI DISPOSITIVI DI TUTELA AMBIENTALE - AREALE DI MASSIMA ATTENZIONE 1:10.000

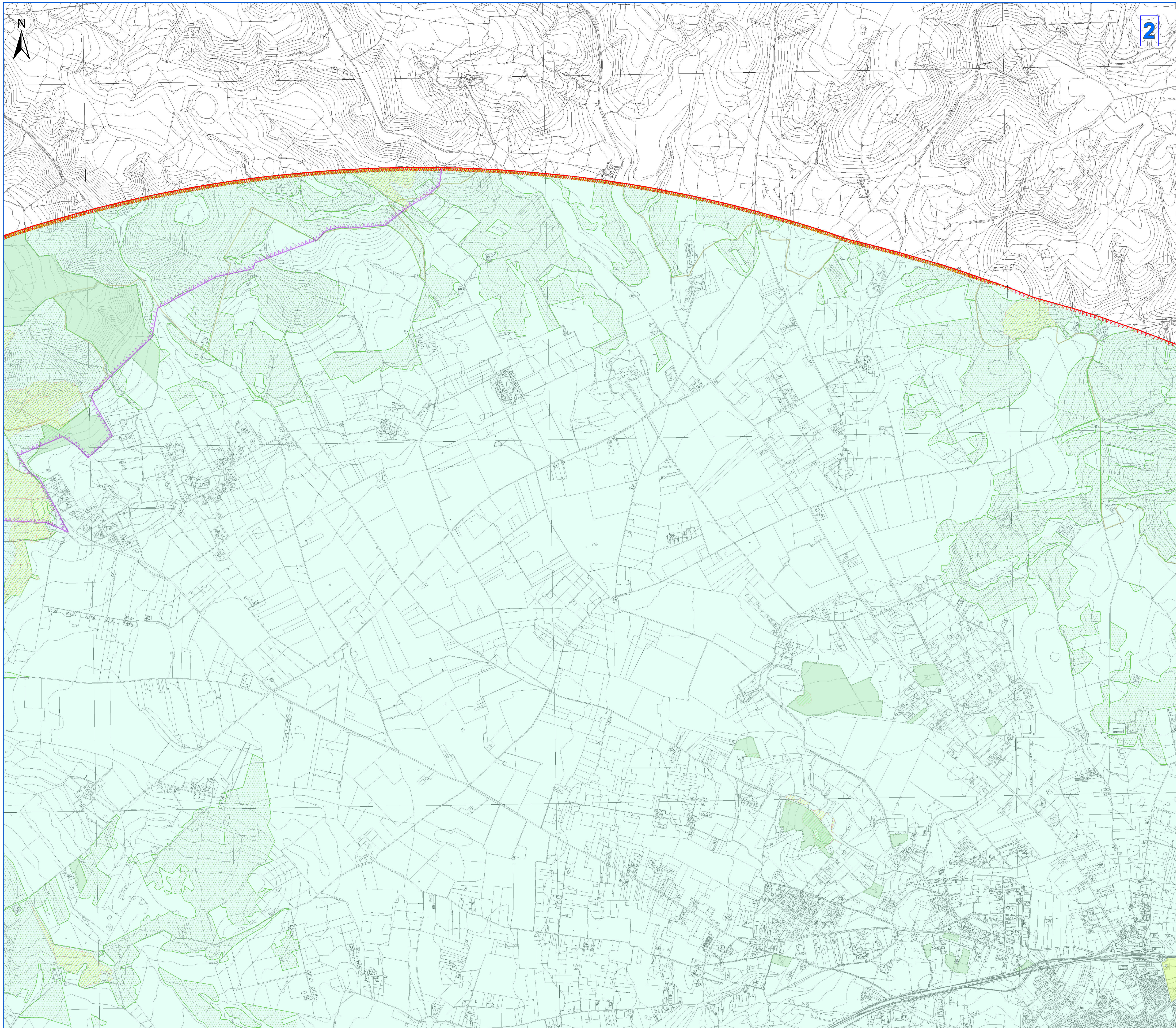

Legenda

- Aerogeneratori
- Opere in Progetto
- Opere in Progetto
- SE RTN 150/36kV
- Area di massima attenzione - 10,00 km
- Parchi e riserve nazionali e regionali**
- Parco Nazionale
- Parco Regionale
- SIC, ZSC CEE 92/43
- SIC - CEE 92/43
- ZSC - CEE 92/43
- ZPS - CEE 92/43
- I.B.A. Important Bird Areas
- Prati e pascoli naturali
- Boschi
- Formazioni arbustive in evoluzione naturale
- Tipologia aree incendiate**
- Tipologia aree incendiate (Bosco) dal 2008 al 2022
- Tipologia aree incendiate (Pascolo) dal 2008 al 2022
- Aree a pericolosità idraulica cartografate dal PAI**
- High Probability Hazard
- Medium Probability Hazard
- Low Probability Hazard
- Aree a pericolosità da frana cartografate dal PAI**
- R1
- R2
- R3
- R4
- Aree soggette a vincolo idrogeologico

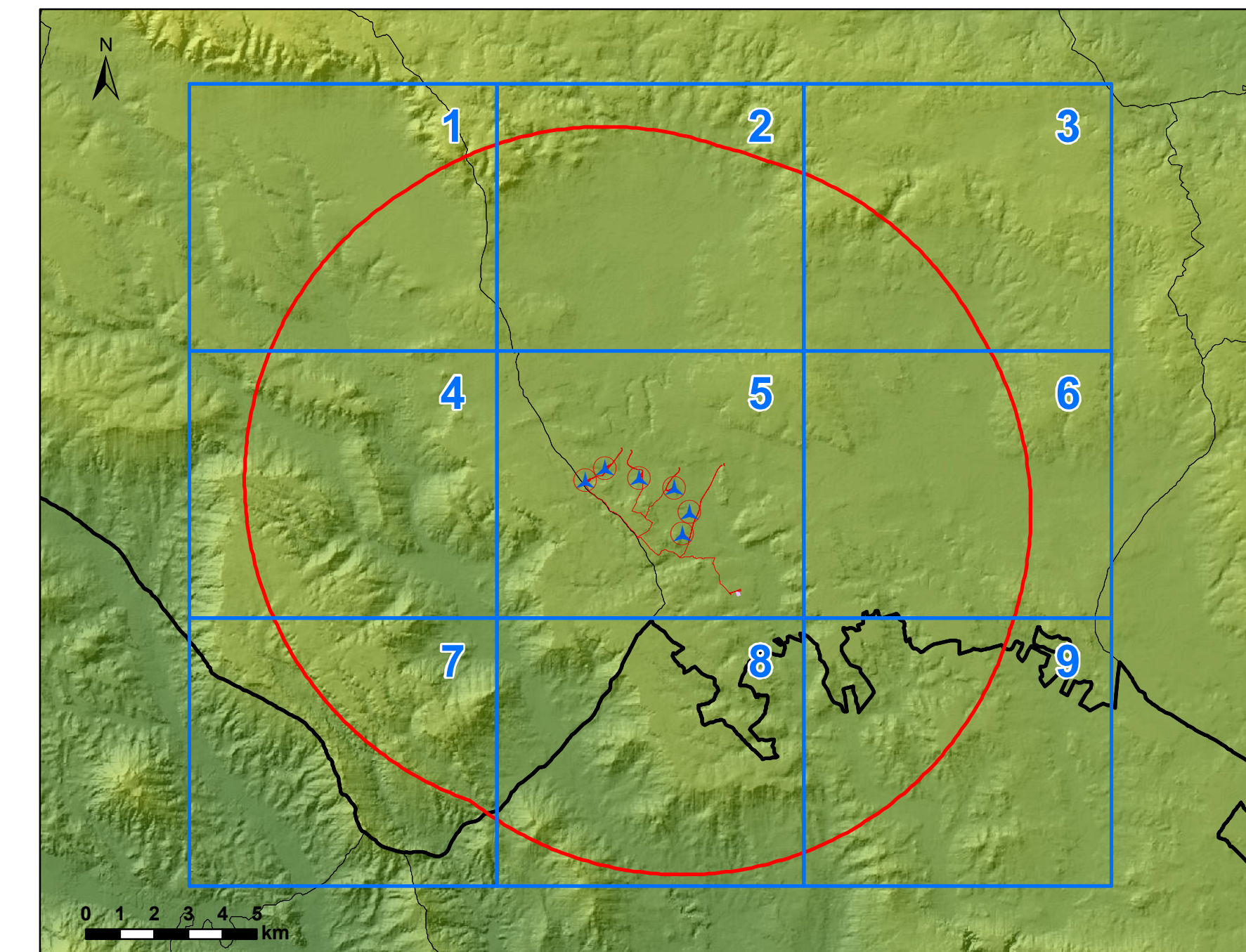

**REGIONE PUGLIA
CITTÀ METROPOLITANA DI BARI
COMUNE DI ALTAMURA**

Comitente: **R2R GRUPPO a2a** R2R S.r.l. (gruppo a2a)
Piazza Montefiore, 1
38068 - Rovereto (TN)

Titolo del Progetto: **PARCO EOLICO SERRA DI MELE**

Documento: STUDIO DI IMPATTO AMBIENTALE N° Documento: **R2R-WSDM-RA5-2a**

ID PROGETTO	R2R-WSDM	SEZIONE:	A	TIPOLOGIA:	G	FORMATO:	A0
-------------	----------	----------	---	------------	---	----------	----

Elaborato: **CARTA DEI DISPOSITIVI DI TUTELA AMBIENTALE - AREALE DI MASSIMA ATTENZIONE 1:10.000**

FOGLIO:	SCALA:	1:10.000	Nome file:	YD00071_R2R-WSDM-RA5-2a
---------	--------	----------	------------	-------------------------

A cura di:

CONSULENZA E PROGETTI

Ing. Massimo Barone
Ing. Enrico Barone
Pia. Tar. Andrea Caputo
Ing. Giancarlo Cappelletti
Pia. Tar. Veronica Fusi
Ing. Gianluca Mele
Ing. Fabrizio Mori
Ing. Andrea Orsi
Ing. Gianluca Orsi
Ing. Gianluca Orsi
Ing. Marco Zani

Gruppo di progettazione:

Ing. Massimo Barone
Ing. Enrico Barone
Pia. Tar. Andrea Caputo
Ing. Giancarlo Cappelletti
Pia. Tar. Veronica Fusi
Ing. Gianluca Mele
Ing. Fabrizio Mori
Ing. Andrea Orsi
Ing. Gianluca Orsi
Ing. Marco Zani

INGEGNERIA PROGETTA CAGLIARI

Dr. Ing. Giuseppe Frongia

Contributi specialistici:

Dr. Roberto Basso (Geologia)
Dr. Fabio Maresca (Pianificazione)
Dr. Gianfrancesco (Agronomia)
Dr. Ag. Simona Moriconi (Agronomia)

Rev.	Data Revisione	Descrizione Revisione	Redatto	Controllato	Approvato
01	Nov 2023	Prima emissione	IAT	GP	R2R

Elaborazione: I.A.T. Consulenza e progetti S.r.l. con sede unico - Via Michele Giusà s.n.c. Di CACIP - 09122 Cagliari, Tel. Fax +39 070 698297

CARTA DEI DISPOSITIVI DI TUTELA AMBIENTALE - AREALE DI MASSIMA ATTENZIONE 1:10.000

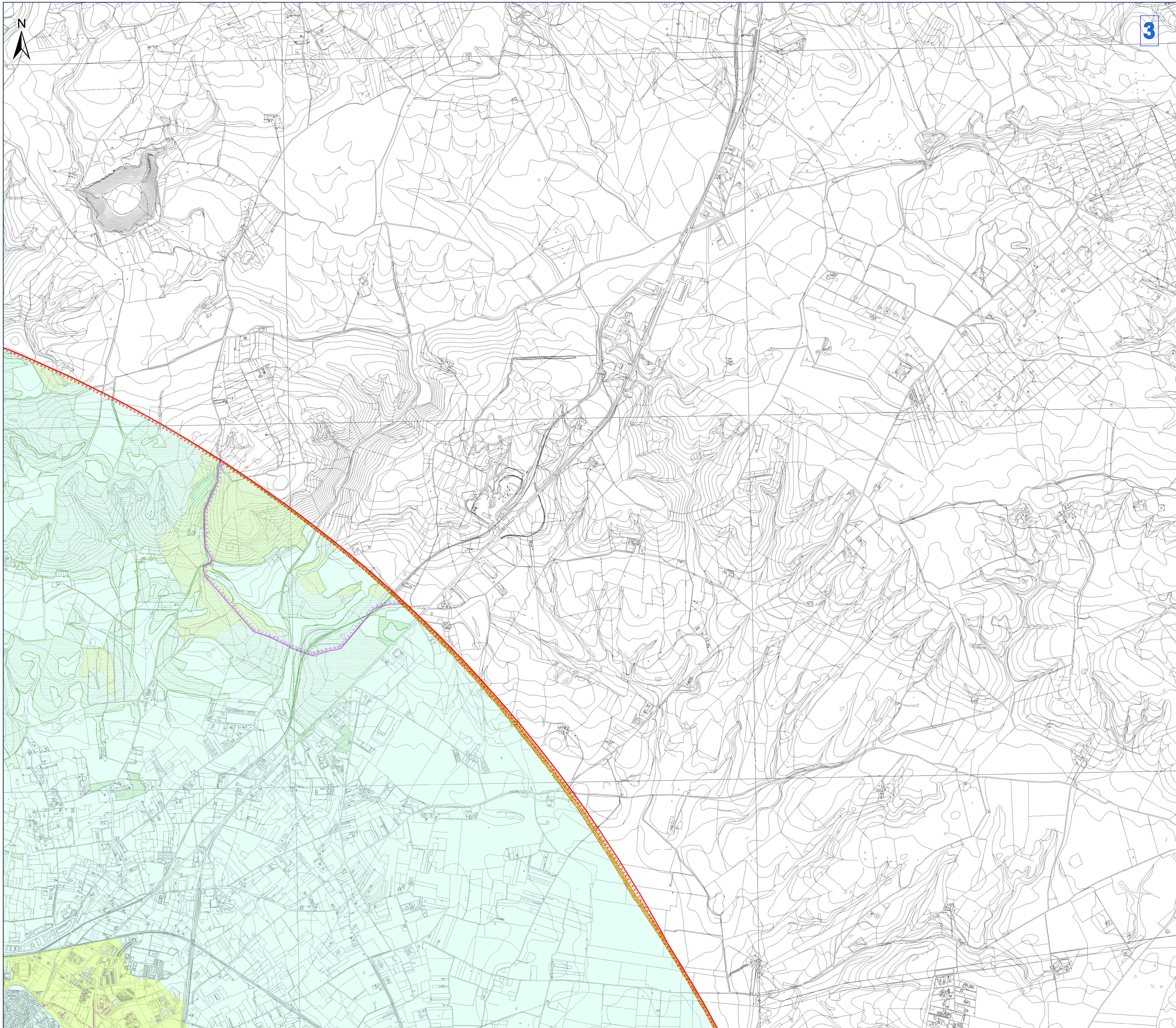

Legenda

- Aerogeneratori
- Opere in Progetto
- Opere in Progetto
- SE RTN 150/36kV
- Area di massima attenzione - 10,00 km
- Parchi e riserve nazionali e regionali**
- Parco Nazionale
- Parco Regionale
- SIC, ZSC CEE 92/43
- SIC - CEE 92/43
- ZSC - CEE 92/43
- ZPS - CEE 92/43
- I.B.A. Important Bird Areas
- Prati e pascoli naturali
- Boschi
- Formazioni arbustive in evoluzione naturale
- Tipologia aree incendiate**
- Tipologia aree incendiate (Bosco) dal 2008 al 2022
- Tipologia aree incendiate (Pascolo) dal 2008 al 2022
- Aree a pericolosità idraulica cartografate dal PAI**
- High Probability Hazard
- Medium Probability Hazard
- Low Probability Hazard
- Aree a pericolosità da frana cartografate dal PAI**
- R1
- R2
- R3
- R4
- Aree soggette a vincolo idrogeologico

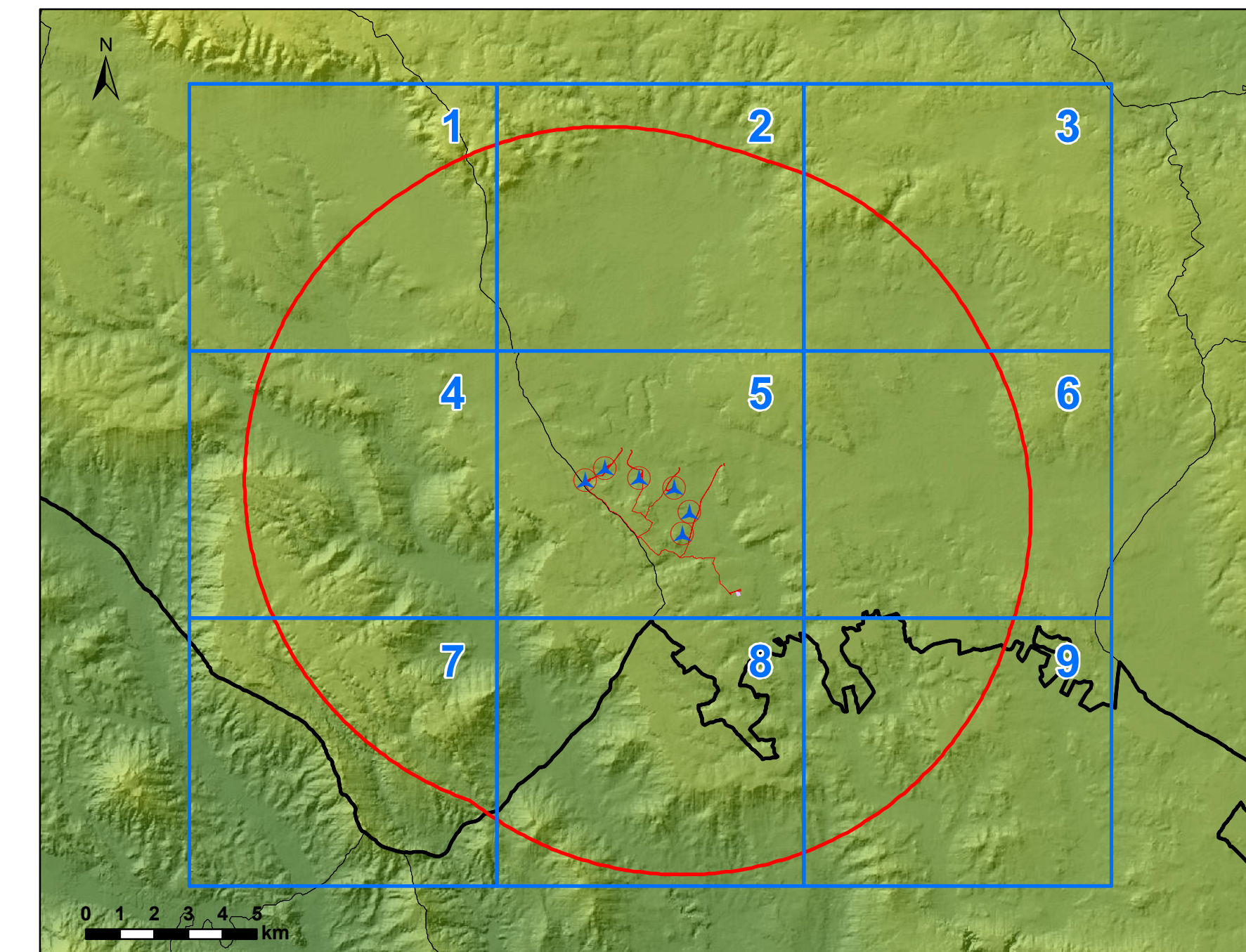

**REGIONE PUGLIA
CITTÀ METROPOLITANA DI BARI
COMUNE DI ALTAMURA**

Comitente: **R2R GRUPPO a2a** R2R S.r.l. (gruppo a2a)
Piazza Montefiore, 1
38068 - Rovereto (TN)

Titolo del Progetto: **PARCO EOLICO SERRA DI MELE**

Documento: **STUDIO DI IMPATTO AMBIENTALE** N° Documento: **R2R-WSDM-RA5-2a**

ID PROGETTO	R2R-WSDM	SEZIONE:	A	TIPOLOGIA:	G	FORMATO:	A0
-------------	----------	----------	---	------------	---	----------	----

Elaborato: **CARTA DEI DISPOSITIVI DI TUTELA AMBIENTALE - AREALE DI MASSIMA ATTENZIONE 1:10.000**

FOGLIO:	SCALA:	1:10.000	Nome file:	YD00071_R2R-WSDM-RA5-2a
---------	--------	----------	------------	-------------------------

A cura di:

CONSULENZA E PROGETTI

Gruppo di progettazione:
 Ing. Massimo Basso
 Ing. Enrico Barone
 Ing. Andrea Caputo
 Ing. Gianluigi Cappelletti
 Ing. Gianluca Di Stefano
 Ing. Fabrizio Fazio
 Ing. Andrea Giamberini
 Ing. Gianluca Giamberini
 Ing. Gianluca Giamberini
 Ing. Gianluca Giamberini

INGEGNERIA PROGETTAZIONE

Ing. Dott. Ing. Giuseppe Frongia

Rev.	Data Revisione	Descrizione Revisione	Redatto	Controllato	Approvato
01	Nov 2023	Prima emissione	IAT	GF	R2R

Elaborazione: I.A.T. Consulenza e progetti S.r.l. con sede unica - Via Michele Giusà s.n.c. Di CACIP - 09122 Cagliari, Tel. Fax +39 070 698207