

# CARTA DELLE AREE TUTELATE DAL PPTR - STRUTTURA ANTROPICA E STORICO-CULTURALE

- Legenda**
- Aerogeneratori
  - Opere di progetto
  - Area cabina utente
  - Futura SE RTN 150/36 KV
  - PPTR - Struttura antropica e storico-culturale**
  - Componenti culturali e insediative**
  - BP - Immobili e aree di notevole interesse pubblico
  - BP - Zone gravate da usi civici
  - BP - Zone di interesse archeologico
  - UCP - Testimonianza della stratificazione insediativa**
  - UCP - stratificazione insediativa - siti storici culturali
  - UCP - stratificazione insediativa - rete tratturi
  - UCP - Area di rispetto delle componenti culturali e insediative**
  - UCP - area di rispetto - rete tratturi
  - UCP - area di rispetto - siti storici culturali
  - UCP - area di rispetto - zone di interesse archeologico
  - Componenti dei valori percettivi**
  - ▲ UCP - Luoghi panoramici
  - UCP - Strade panoramiche
  - UCP - Strade a valenza paesaggistica
  - UCP - Coni visuali

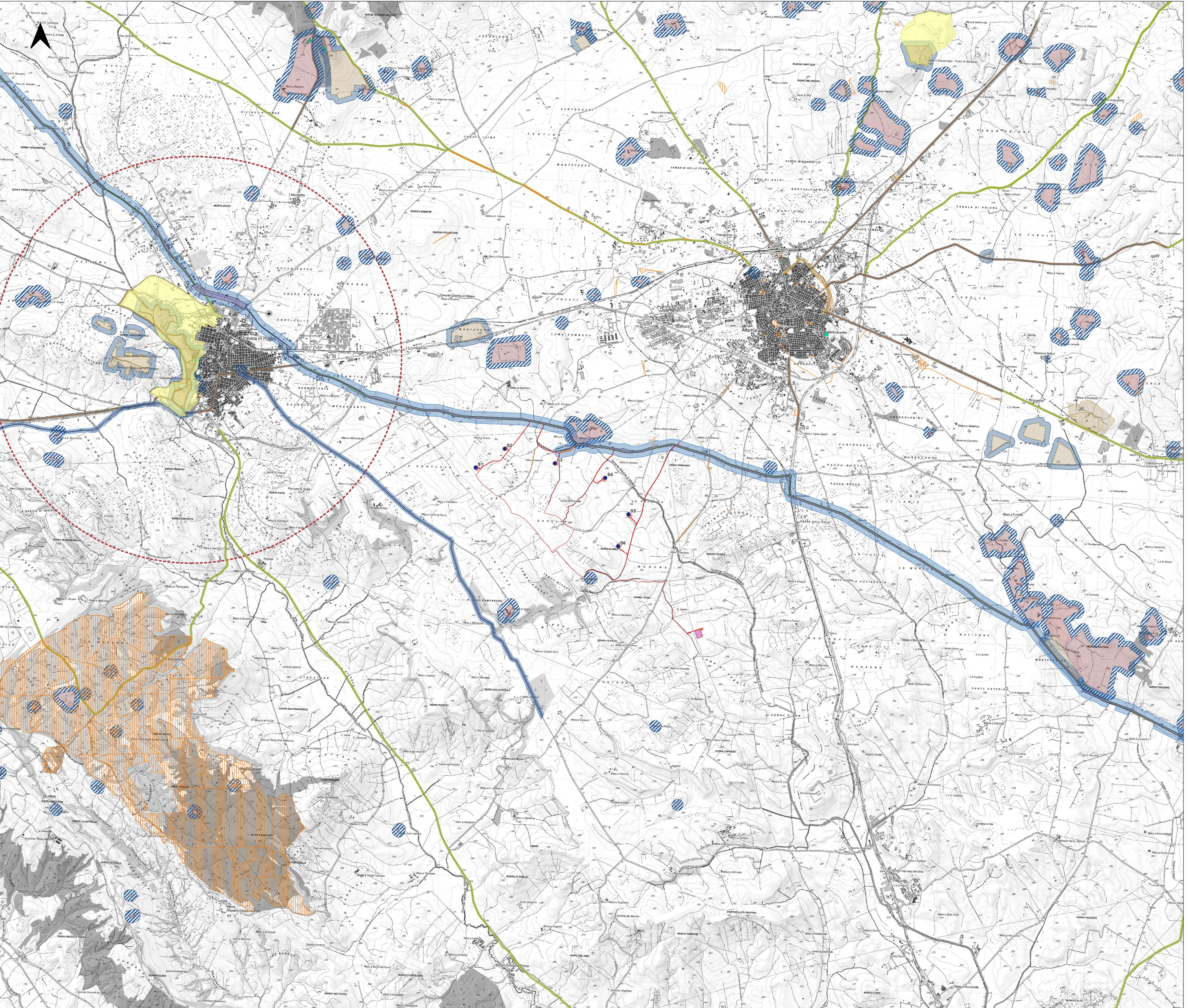
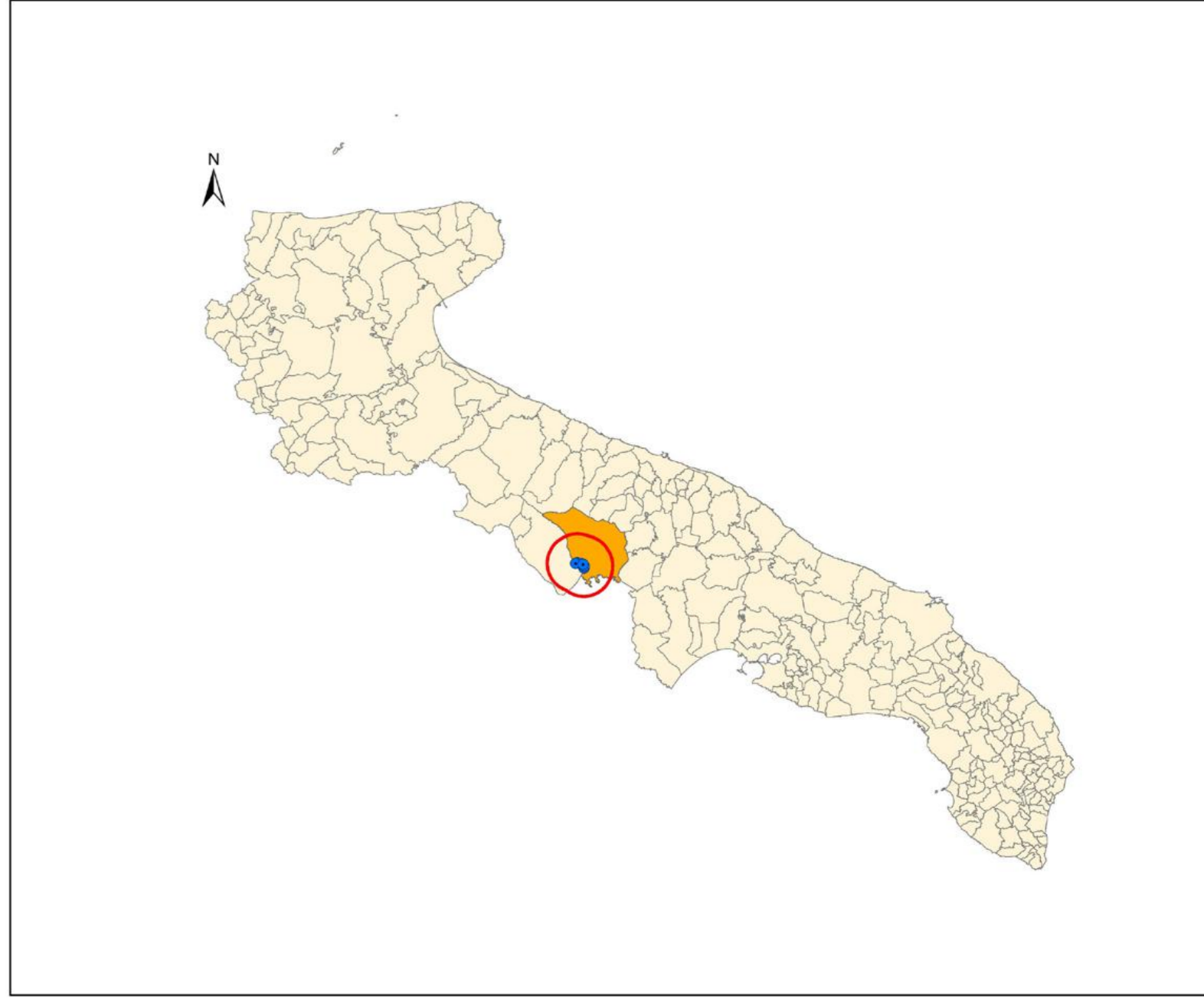

**REGIONE PUGLIA  
CITTÀ METROPOLITANA DI BARI  
COMUNE DI ALTAMURA**

Comittente: **R2R GRUPPO a2a** R2R S.r.l. (gruppo a2a)  
Piazza Manifattura n. 1  
38068 - Rovereto (TN)

Titolo del Progetto: **PARCO EOLICO SERRA DI MELE**

Documento: **STUDIO DI IMPATTO AMBIENTALE** N° Documento: **R2R-WSDM-RA5-5**

ID PROGETTO: **R2R-WSDM** SEZIONE: **A** TIPOLOGIA: **G** FORMATO: **A0**

Elaborato: **CARTA DELLE AREE TUTELATE DAL PPTR:  
STRUTTURA ANTROPICA E STORICO-CULTURALE**

FOGLIO: 1 di 1 SCALA: 1:25.000 Nome file: 1000071\_JCH\_WSDM RA5-5

**A cura di:**

**iat CONSULENZA E PROGETTI**

**Gruppo di progettazione:**

- Ing. Giovanni Frongia
- Ing. Giuseppe Frongia
- Ing. Massimo Bertolino
- Ing. Stefano Bertolino
- Ing. Roberto Bertolino
- Ing. Gianluigi Bertolino
- Ing. Luca Bertolino
- Ing. Andrea Bertolino
- Ing. Elena Bertolino
- Ing. Marco Bertolino

**Contributi specialistici:**

- Dr. Silvio Bertolino (Agricoltura)
- Dr. Paolo Bertolino (Pianificazione Urbanistica)
- Dr. Stefano Bertolino (Pianificazione Urbanistica)
- Dr. Ag. Bertolino (Agricoltura)

Dr. Sil. Lorenzo Bertolino (Geologia)  
Dr. Paolo Bertolino (Pianificazione Urbanistica)  
Dr. Stefano Bertolino (Pianificazione Urbanistica)  
Dr. Ag. Bertolino (Agricoltura)

Rev.	Data Revisione	Descrizione Revisione	Redatto	Controllato	Approvato
0	Nov 2023	Prima emissione	IAT	GF	R2R

Elaborazioni: I.A.T. Consulenza e progetti s.r.l. con socio unico - Via Michele Giusi n. 22, C.A.P. 09122 Cagliari, Tel. Fax: +39 070 659237